

# Sonderheft

## Dessau

### in Zahlen

### und Fakten

#### Stadtteile

- 01 - innerstädtischer Bereich Nord
- 02 - innerstädtischer Bereich Mitte
- 03 - innerstädtischer Bereich Süd
- 04 - Süd
- 05 - Haideburg
- 06 - Törten
- 07 - Mildensee
- 08 - Waldersee
- 09 - Ziebigk
- 10 - Siedlung
- 11 - Großkühnau
- 12 - Kleinkühnau
- 13 - West
- 14 - Alten
- 15 - Kochstedt
- 16 - Mosigkau
- 17 - Zoberberg
- 18 - Kleutsch
- 19 - Sollnitz

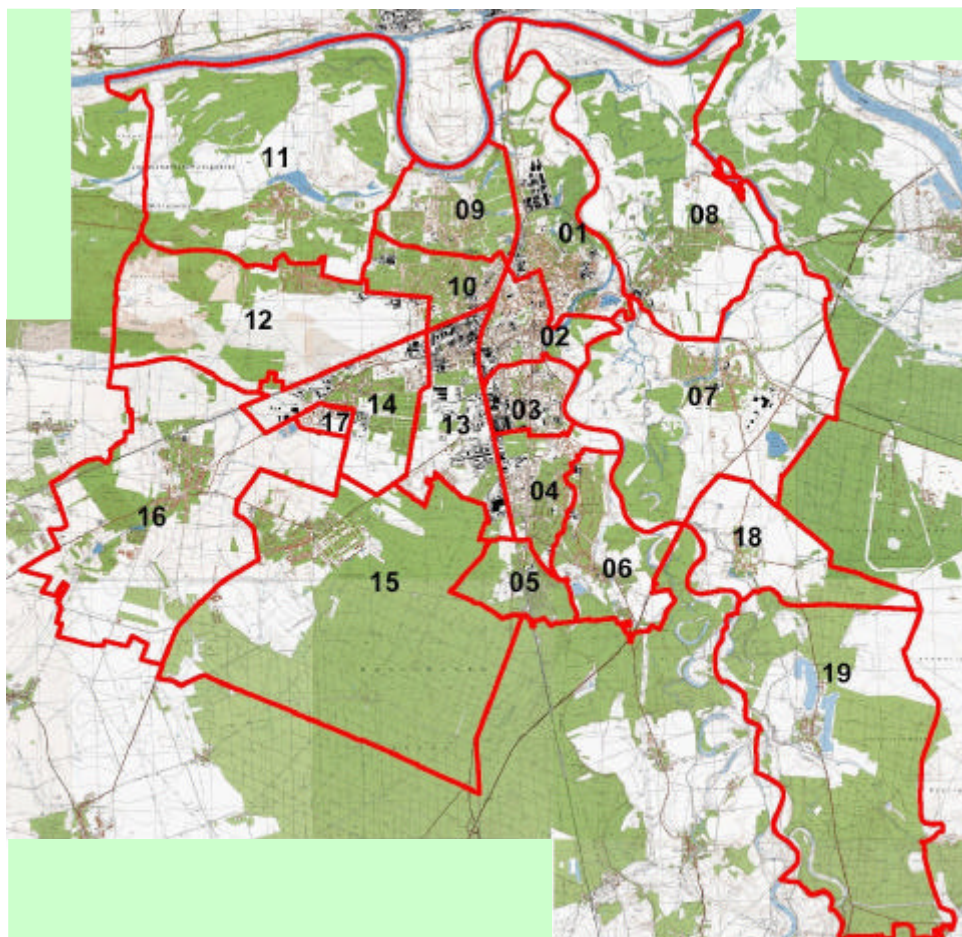

**Ergebnisse der Bundestagswahl vom 22. Sept. 2002  
in der Stadt Dessau**





## **INHALT**

### Vorwort

1. Wahlrechtsgrundlagen und Wahlorganisation
  - 1.1. Wahlsystem und Wahlgrundsätze
  - 1.2. Wahlgebietseinteilung
  - 1.3. Organisation der Wahldurchführung in der Stadt Dessau
  - 1.4. Wahlvorschläge
  
2. Wahlberechtigte und Wahlbeteiligung
  - 2.1. Wahlberechtigte
  - 2.2. Wahlbeteiligung
  
3. Wahlergebnisse
  - 3.1. Ergebnis der Bundestagswahl im Wahlkreis 71 - Anhalt -
  - 3.2. Ergebnis der Bundestagswahl im Landkreis Köthen gesamt
  - 3.3. Ergebnis der Bundestagswahl im Landkreis Wittenberg gesamt
  - 3.4. Ergebnis der Bundestagswahl in der Stadt Dessau gesamt
  - 3.5. Ergebnis der Briefwahl
  
4. Analyse des Wahlergebnisses
  - 4.1. Erststimmen
  - 4.1. Zweitstimmen

### Anlagen

## Verzeichnis der Tabellen

		Seite
Tab. 1	Entwicklung der Anzahl der Wahlberechtigten in der Stadt Dessau	5
Tab. 2	Zeitlicher Verlauf der Wahlbeteiligung am Wahlsonntag	6
Tab. 3	Erststimmenentwicklung gegenüber der Landtagswahl 2002	11
Tab. 4	Stadtteile mit den meisten und den wenigsten Erststimmenanteilen der Parteien	11
Tab. 5	Erststimmenanteil der Parteien in den Dessauer Stadtteilen	12
Tab. 6	Erststimmenanteile der Parteien in den drei Teilgebieten des Wahlkreises 71 – Anhalt -	12
Tab. 7	Zweitstimmenentwicklung gegenüber der Landtagswahl 2002	13
Tab. 8	Stadtteile mit den meisten und den wenigsten Zweitstimmenanteilen der Parteien	14
Tab. 9	Zweitstimmenanteile der Parteien in den Dessauer Stadtteilen	15
Tab. 10	Zweitstimmenanteile der Parteien in den drei Teilgebieten des Wahlkreises 71 – Anhalt -	15

## Verzeichnis der Abbildungen

		Seite
Abb. 1	Entwicklung des Anteils der Briefwähler an den Wählern insgesamt (in %)	7
Abb. 2	Vergleich der Ergebnisse der Landtags- und der Bundestagswahl im Jahr 2002 bei den Personen- bzw. Erststimmen	10
Abb. 3	Vergleich der Ergebnisse der Landtags- und der Bundestagswahl im Jahr 2002 bei den Parteien- bzw. Zweitstimmen	13

## Verzeichnis der Anlagen

		Seite
Anlage 1	Wahlkreis 71 Anhalt	16
Anlage 2	Wahlbezirke der Stadt Dessau für die Wahlen im Jahr 2002	17
Anlage 3	Briefwahlbezirke im Wahlkreis 71 Anhalt	18
Anlage 4	Briefwahlbezirke in der Stadt Dessau	19
Anlage 5	Territoriale Abgrenzung der Wahlbezirke in der Stadt Dessau für die Bundestagswahl am 22. September 2002	20
Anlage 6	Wahllokale in der Stadt Dessau	57
Anlage 7	Zusammensetzung des Kreiswahlausschusses	59
Anlage 8	Wahlkreisbewerber im Wahlkreis 71 - Anhalt -	60
Anlage 9	Stimmzettel für die Wahl zum Deutschen Bundestag im Wahlkreis 71 – Anhalt - am 22. September 2002	61

	Seite	
Anlage 10	Anzahl der Wahlberechtigten	62
Anlage 11	Altersstruktur der Wahlberechtigten in der Stadt Dessau	63
Anlage 12	Wahlbeteiligung in der Stadt Dessau	64
Anlage 13	Wahlberechtigte und Wähler nach Stadtteilen	65
Anlage 14	Wahlbeteiligung (ohne Briefwahl) in den Dessauer Stadtteilen	66
Anlage 15	Wahlbeteiligung (unbereinigt und bereinigt) in den Dessauer Stadtteilen	67
Anlage 16	Ausgegebene Wahlscheine (absolut)	68
Anlage 17	Ausgegebene Wahlscheine (relativ)	69
Anlage 18	Anteil der Parteien an den Erststimmen in der Stadt Dessau	70
Anlage 19	Entwicklung der Erststimmen in der Stadt Dessau (in Prozent)	71
Anlage 20	Stimmenanteil der SPD an den Erststimmen in den Dessauer Stadtteilen	72
Anlage 21	Stimmenanteil der CDU an den Erststimmen in den Dessauer Stadtteilen	73
Anlage 22	Stimmenanteil der PDS an den Erststimmen in den Dessauer Stadtteilen	74
Anlage 23	Stimmenanteil der FDP an den Erststimmen in den Dessauer Stadtteilen	75
Anlage 24	Stimmenanteil der GRÜNEN an den Erststimmen in den Dessauer Stadtteilen	76
Anlage 25	Anteil der Parteien an den Zweitstimmen in der Stadt Dessau	77
Anlage 26	Entwicklung der Zweitstimmen in der Stadt Dessau (in Prozent)	78
Anlage 27	Stimmenanteil der SPD an den Zweitstimmen in den Dessauer Stadtteilen	79
Anlage 28	Stimmenanteil der CDU an den Zweitstimmen in den Dessauer Stadtteilen	80
Anlage 29	Stimmenanteil der PDS an den Zweitstimmen in den Dessauer Stadtteilen	81
Anlage 30	Stimmenanteil der FDP an den Zweitstimmen in den Dessauer Stadtteilen	82
Anlage 31	Stimmenanteil der GRÜNEN an den Zweitstimmen in den Dessauer Stadtteilen	83
Anlage 32	Stimmenanteil der sonstigen Parteien an den Zweitstimmen in den Dessauer Stadtteilen	84
Anlage 33	Anteil der Parteien an den Erst- und Zweitstimmen in der Stadt Dessau	85
Anlage 34	Anteil der SPD an den Erst- und den Zweitstimmen in den Dessauer Stadtteilen	86
Anlage 35	Stimmenanteil der CDU an den Erst- und Zweitstimmen in den Dessauer Stadtteilen	87
Anlage 36	Anteil der PDS an den Erst- und den Zweitstimmen in den Dessauer Stadtteilen	88
Anlage 37	Anteil der FDP an den Erst- und den Zweitstimmen in den Dessauer Stadtteilen	89
Anlage 38	Anteil der GRÜNEN an den Erst- und den Zweitstimmen in den Dessauer Stadtteilen	90
Anlage 39	Endgültige Wahlergebnisse der Bundestagswahl vom 22. September 2002 in der Stadt Dessau nach Wahlbezirken (einschließlich Briefwahlbezirke)	91

		Seite
Anlage 40	Endgültige Wahlergebnisse der Bundestagswahl vom 22. September 2002 in der Stadt Dessau nach Stadtteilen (einschließlich Briefwahlergebnis gesamt)	165
Anlage 41	Endgültige Wahlergebnisse der Bundestagswahl vom 22. September 2002 Landkreis Köthen	186
Anlage 42	Endgültige Wahlergebnisse der Bundestagswahl vom 22. September 2002 Landkreis Wittenberg	188
Anlage 43	Bundestagswahl 2002 in Sachsen-Anhalt – Ergebnisse der repräsentativen Wahlstatistik -	190

## **Vorwort**

Nach der Landtagswahl vom 21. April 2002 war die Bundestagswahl am 22. September 2002 die zweite Wahl in Sachsen-Anhalt in diesem Jahr. Der Wahlkampf war geprägt durch die Fernsehduelle der Kanzlerkandidaten von SPD und CDU, Schröder und Stoiber und nahm fast amerikanische Züge an. Dies ist vielleicht mit ein Grund für die – bezogen auf das Abschneiden dieser beiden Parteien in Sachsen-Anhalt - teilweise völligen Umkehr des nur fünf Monate zurückliegenden Wahlergebnisses der Landtagswahl in Sachsen-Anhalt.

Zur Bundestagswahl 2002 war das Bundesgebiet auf Grund der beschlossenen Verringerung der Anzahl der Bundestagsabgeordneten und auf Grund einer zu verzeichnenden Bevölkerungsverschiebung von Ost nach West neu in Wahlkreise gegliedert worden. Die Stadt Dessau bildete gemeinsam mit den Landkreisen Köthen und Wittenberg den Wahlkreis 71 – Anhalt, wobei der Name des Wahlkreises unglücklich gewählt wurde, da er mit dem historischen Gebilde Anhalt nur zum Teil verbunden werden kann.

Die vorliegende Broschüre dokumentiert die Vorbereitung, Durchführung und Auswertung der Bundestagswahl vom 22. September 2002 in der Stadt Dessau. Dargestellt sind die vom Kreiswahlausschuss festgestellten endgültigen Wahlergebnisse auf Stadtteil- und Wahlbezirksebene. Sie geben somit allen interessierten Personen, Parteien, Verbänden und Institutionen Gelegenheit, sich tiefgründiger mit den Wahlergebnissen zu beschäftigen.

Die Vorbereitung der Bundestagswahl am 22. September 2002 war mit besonderen Schwierigkeiten verbunden. Mitte August waren viele Wahlkreise in Sachsen-Anhalt von der Flutkatastrophe betroffen. Im Wahlkreis 71 – Anhalt – waren dies insbesondere der Stadtteil Waldersee in der Stadt Dessau und viele Gemeinden im Landkreis Wittenberg. Trotzdem war es gelungen, die Wahlvorbereitungen den Vorschriften entsprechend durchzuführen und abzuschließen. Die Wahl selbst verlief ohne Vorkommnisse.

Abschließend sei wie immer allen ehrenamtlichen Wahlhelfern gedankt, die wie immer durch ihren Einsatz zum organisatorischen Gelingen der Bundestagswahl 2002 in der Stadt Dessau beigetragen haben.

Dessau, im November 2002

Wahlamt der Stadt Dessau

# 1. Wahlrechtsgrundlagen und Wahlorganisation

## 1.1. Wahlsystem und Wahlgrundsätze

Die Wahl zum 15. Deutschen Bundestag fand am 22. September 2002 statt. Rechtsgrundlagen für diese Wahl waren:

- die Artikel 38 und 39 des Grundgesetzes für die Bundesrepublik Deutschland,
- das Bundeswahlgesetz (BWG) in der Fassung der Bekanntmachung vom 23. Juli 1993 (BGBl. I S. 1288, 1594), zuletzt geändert durch Artikel 12 des Gesetzes vom 3. Dezember 2001 (BGBl. I S. 3306),
- die Bundeswahlordnung (BWO) in der Fassung der Bekanntmachung vom 8. März 1994 (BGBl. I S. 495), zuletzt geändert durch Verordnung vom 12. Februar 2002 (BGBl. I S. 620)
- das Wahlstatistikgesetz (WStatG) vom 21. Mai 1999 (BGBl. I S. 1023), geändert durch Gesetz vom 17. Januar 2002 (BGBl. I S. 412).

Mit der Änderung des Bundeswahlgesetzes wurde die Anzahl der Bundestagsabgeordneten von 656 auf 598 verringert. Da die Hälfte der Abgeordneten nach Kreiswahlvorschlägen in den Wahlkreisen gewählt werden, verringerte sich dementsprechend die Anzahl der Wahlkreise von 328 auf 299. Da sich parallel dazu in der Bundesrepublik Deutschland in den letzten Jahren eine Verschiebung in der territorialen Bevölkerungsstruktur vollzog und die Wahlkreise bei Abweichungen von mehr als 25 % von der durchschnittlichen Bevölkerungszahl der Wahlkreise neu abgegrenzt werden müssen (§ 3 Abs3 Nr.3 BWG), wurden die Wahlkreise vor der Bundestagswahl 2002 neu zugeschnitten und insbesondere in den neuen Bundesländern territorial vergrößert.

Die restlichen 299 Abgeordneten werden nach Landeswahlvorschlägen über Landeslisten gewählt.

Bei der Wahl zum Deutschen Bundestag hat jeder Wähler zwei Stimmen: eine Erststimme für die Wahl eines Wahlkreisabgeordneten und eine Zweitstimme für die Wahl einer Landesliste.

In einem Wahlkreis ist der Bewerber gewählt, der die meisten Stimmen auf sich vereinigen konnte. Bei Stimmengleichheit entscheidet das vom Kreiswahlleiter zu ziehende Los (§ 5 BWG).

Für die Verteilung der nach Landeslisten zu besetzenden Sitze werden die für jede Landesliste abgegebenen Zweitstimmen zusammengezählt. Nicht berücksichtigt werden dabei die Zweitstimmen derjenigen Wähler, die ihre Stimme für einen im Wahlkreis erfolgreichen Wahlkreisbewerber abgegeben haben, der als Einzelbewerber angetreten ist oder von einer Partei vorgeschlagen wurde, für die im betreffenden Land keine Landesliste zugelassen ist (§ 6 BWG). Bei dieser Verteilung werden nur Parteien berücksichtigt, die mindestens 5 % der im Wahlgebiet (Bundesrepublik Deutschland) abgegebenen Zweitstimmen oder in mindestens drei Wahlkreisen einen Sitz errungen haben.

Zum Abgeordneten des Deutschen Bundestages ist wählbar, wer

- seit mindestens einem Jahr Deutscher im Sinne des Artikels 116 Abs. 1 des Grundgesetzes ist und
- das 18. Lebensjahr vollendet hat.

Wahlberechtigt sind alle Deutschen im Sinne des Artikels 116 Abs. 1 des Grundgesetzes, die am Wahltag

- das 18. Lebensjahr vollendet haben,
- seit mindestens drei Monaten in der Bundesrepublik Deutschland eine Wohnung innehaben oder sich sonst gewöhnlich aufhalten,
- nicht nach § 13 BWG vom Wahlrecht ausgeschlossen sind.

## 1.2. Wahlgebietseinteilung

Das Wahlgebiet für eine Bundestagswahl ist die Bundesrepublik Deutschland. Für die Wahl der Wahlkreisabgeordneten wird es in 299 Wahlkreise gegliedert. Das Land Sachsen-Anhalt ist in neun Wahlkreise gegliedert (bisher: 13). Zur Bundestagswahl 1998 bildete die Stadt Dessau gemeinsam mit dem überwiegenden Teil des Landkreises Bitterfeld den Wahlkreis 289 - Dessau - Bitterfeld -. Gemäß Anlage zu § 2 Abs. 2 des Bundeswahlgesetzes (BWG), die zuletzt durch Artikel 1 des Gesetzes vom 27. April 2001 (BGBl. I S. 701) geändert worden ist, bildete nunmehr zur Bundestagswahl 2002 die Stadt Dessau zusammen mit den Landkreisen Köthen und Wittenberg den Wahlkreis 71 - Anhalt – (**Anlage 1**). Zum Sitz des Kreiswahlleiters wurde die Stadt Dessau bestimmt.

Nach § 2 Abs. 3 BWG wird jeder Wahlkreis für die Stimmabgabe in Wahlbezirke eingeteilt. Ein Wahlbezirk sollte nicht mehr als 2.500 Einwohner umfassen. Für die Bundestagswahl 2002 wurde der Wahlkreis 71 – Anhalt – in insgesamt 311 Wahlbezirke eingeteilt, davon:

- 67 Wahlbezirke in der Stadt Dessau (**Anlage 2**),
- 88 Wahlbezirke im Landkreis Köthen und
- 156 Wahlbezirke im Landkreis Wittenberg.

Im Durchschnitt umfasste ein Wahlbezirk 738 Wahlberechtigte. Auf Grund des ländlichen Charakters der beiden Landkreise mit vielen kleinen Gemeinden war dort die Anzahl der Wahlberechtigten je Wahlbezirk deutlich geringer als in der kreisfreien Stadt Dessau:

- 1005 Wahlberechtigte in der Stadt Dessau,
- 641 Wahlberechtigte im Landkreis Köthen und
- 678 Wahlberechtigte im Landkreis Wittenberg.

Die Wahlbezirke in der Stadt Dessau zur Bundestagswahl 2002 waren die gleichen wie zur Landtagswahl 2002. Damit sind die Wahlergebnisse auf Wahlbezirks- und Stadtteilebene vergleichbar. Die territoriale Abgrenzung der 67 Wahlbezirke nach Straße und Hausnummer ist in der **Anlage 5** dargestellt.

Für die Teilnahme an der Briefwahl wurden 16 Briefwahlbezirke im Wahlkreis gebildet (**Anlage 3**). Die Bildung der Briefwahlbezirke wurde notwendig auf Grund des Gesetzes über die allgemeine und repräsentative Wahlstatistik bei der Wahl zum Deutschen Bundestag und bei der Wahl der Abgeordneten des Europäischen Parlaments aus der Bundesrepublik Deutschland (Wahlstatistikgesetz – WStatG) vom 21. Mai 1999 (BGBl. I S. 1023), geändert durch Gesetz vom 17. Januar 2002 (BGBl. I S. 412). Nachdem nämlich zur Bundestagswahl 1998 die repräsentative Wahlstatistik ausgesetzt wurde, wurde diese bei der Bundestagswahl 2002 nicht nur wieder eingeführt, sondern auch noch auf die Briefwahl ausgedehnt. Während sonst alle eingegangenen Wahlbriefe durch den Kreiswahlleiter zur Auszählung auf eine entsprechende Anzahl Briefwahlvorstände aufgeteilt wurden, erforderte die Einbeziehung der Briefwahl in die repräsentative Wahlstatistik die Bildung fester, territorial eindeutig abgegrenzter Briefwahlbezirke mit eigenen Briefwahlvorständen.

Die Stadt Dessau war in sechs Briefwahlbezirke gegliedert (**Anlage 4**). Die Briefwahlbezirke wurden durch das Zusammenfassen mehrerer kompletter Stadtteile gebildet. Ausgangspunkt waren die Wahlbereiche zur Stadtratswahl 1999.

Sonderwahlbezirke nach § 13 BWO wurden in der Stadt Dessau nicht gebildet; bewegliche Wahlvorstände nach § 8 BWO kamen ebenfalls nicht zum Einsatz.

## 1.3. Organisation der Wahldurchführung im Wahlkreis und in der Stadt Dessau

Jeweils mit Schreiben vom 31. August 2001 wurden Herr Jürgen Kessing, Bürgermeister und Beigeordneter der Stadt Dessau zum Kreiswahlleiter und Herr Michael Conrad, Leiter der Kommuna-

len Statistikstelle der Stadt Dessau zum stellvertretenden Kreiswahlleiter des Wahlkreises 71 – Anhalt - für die Bundestagswahl 2002 durch den Minister des Innern des Landes Sachsen-Anhalt berufen.

Die erste Aufgabe des Kreiswahlleiters war die Bildung des Kreiswahlausschusses. Bei der Bildung des Kreiswahlausschusses sollen in der Regel die Parteien in der Reihenfolge der bei der letzten Wahl in dem jeweiligen Gebiet errungenen Zahlen der Zweitstimmen angemessen berücksichtigt werden (§ 4 Abs. 2 BWO). Die Beisitzer sollen möglichst am Sitz des Kreiswahlleiters wohnen (§ 4 Abs. 1 BWO).

Aus diesem Grunde wurden die im Stadtrat der Stadt Dessau vertretenen Parteien durch den Kreiswahlleiter angeschrieben mit der Bitte, ihm Vorschläge für die Berufung von Beisitzern für den Kreiswahlausschuss zu unterbreiten. Die vorgeschlagenen Personen wurden in den Kreiswahlausschuss berufen und nahmen ihre Berufung an. Die personelle Zusammensetzung des Kreiswahlausschusses (**Anlage 7**) wurde als öffentliche Bekanntmachung im Amtsblatt der Stadt Dessau und in den Amtsblättern der beiden Landkreise veröffentlicht.

Alle Aufgaben der Wahlorganisation, die nicht in den direkten Verantwortungsbereich des Kreiswahlleiters fallen, wurden den Landkreisen zur eigenverantwortlichen Bearbeitung überlassen. Dazu wurden von den Landkreisen verantwortliche Mitarbeiter benannt, mit denen regelmäßige Beratungen und Abstimmungen vorgenommen wurden. Diese Verfahrensweise hat sich bewährt.

Für jeden Wahlbezirk ist ein Wahlvorstand zu bilden. Auch hier gab es für die Bundestagswahl 2002 eine Änderung. Konnten früher maximal sieben Personen in einen Wahlvorstand berufen werden, so waren es jetzt neun Personen. Ein Wahlvorstand bestand zur Bundestagswahl 2002 aus dem Wahlvorsteher, seinem Stellvertreter und weiteren drei bis sieben Beisitzern. Der Schriftführer ist aus dem Kreise der Beisitzer zu berufen. In der Stadt Dessau wurde von der neuen Möglichkeit der Berufung von bis zu neun Mitgliedern eines Wahlvorstandes kein Gebrauch gemacht. Sieben Personen reichen für einen Wahlvorstand zur Bundestagswahl aus. Außerdem würden mehr Personen mehr Kosten bedeuten und ob die über 100 zusätzlichen Personen überhaupt für diese Tätigkeit hätten gewonnen werden können, ist zweifelhaft. Es war schwierig genug, die Wahlvorstände im bisherigen Umfang zu bilden.

Insgesamt kamen in den Wahlvorständen am Wahlsonntag (Urnen- und Briefwahlvorstände) in der Stadt Dessau 528 Wahlhelfer zum Einsatz. Das Gros wurde wieder von den Stadtbediensteten gestellt. Die Benennung von Wahlhelfern durch die Parteien war weiter rückläufig. Erstmals bot das Bundeswahlgesetz den Gemeinden die Möglichkeit, bei der Besetzung der Wahlvorstände die in der Gemeinde ansässigen Behörden des Bundes, der bundesunmittelbaren Körperschaften, Anstalten und Stiftungen des öffentlichen Rechts, der Länder, der Gemeinden, der Gemeindeverbände sowie der sonstigen der Aufsicht des Landes unterstehenden juristischen Personen in die Pflicht zu nehmen (§ 9 Abs. 5 BWG). Viel gebracht hat dies nichts.

In jedem Wahlbezirk wurde für die Stimmabgabe ein Wahlraum eingerichtet (**Anlage 6**). In der Regel kamen, wo dies möglich war, Schulen zum Einsatz. Nicht alle Wahllokale waren behindertengerecht. Auf diese Tatsache wurden die wahlberechtigten Bürger bereits mit der Wahlbenachrichtigung hingewiesen. Gleichzeitig wurden sie darüber informiert, dass ihnen das Wahlamt die Wahllokale benennen kann, die behindertengerecht sind und in denen sie bei Bedarf (eventuell mit Wahlschein) wählen könnten.

Erstmals kamen bei dieser Bundestagswahl Stimmzettelschablonen zum Einsatz, um blinden und sehbehinderten Wählern die Wahl im Wahllokal ohne die Anspruchnahme einer Hilfsperson zu ermöglichen. Die Schablonen wurden durch die Blinden- und Sehbehindertenverbände bei Bedarf zur Verfügung gestellt.

Die Wahlvorsteher, deren Stellvertreter und die Schriftführer wurden durch eine Schulung auf ihre Aufgaben vorbereitet. Die Wählerverzeichnisse und andere erforderliche Unterlagen wurden den

Wahlvorstehern am Sonnabend vor der Wahl im Rathaus übergeben. Die Mitglieder der Wahlvorstände in den Wahllokalen (Urnenwahlvorstände) wurden für den Wahlsonntag, 07.15 Uhr einberufen. Die Stimmabgabe war von 08.00 Uhr bis 18.00 Uhr möglich. Die Wahlvorstände meldeten um 09.30 Uhr, 11.30 Uhr, 13.30 Uhr und um 15.30 Uhr die Wahlbeteiligung an das Wahlbüro. Sie betrug in der Stadt Dessau (ohne Briefwahl):

09.30 Uhr:	7,83 %
11.30 Uhr:	26,74 %
13.30 Uhr:	37,28 %
15.30 Uhr:	49,55 %
18.00 Uhr:	60,31 % (ohne Briefwahl; mit Briefwahl: 70,10 %)

Die Briefwahlvorstände der Stadt Dessau wurden für 15.00 Uhr in ihre Wahlräume im Rathaus einberufen. Sie begannen um 15.00 Uhr mit der Zulassung der bis dahin eingegangenen Wahlbriefe. Nachdem um 18.00 Uhr der Hausbriefkasten des Rathauses geleert wurde und alle noch eingegangenen Wahlbriefe an die zuständigen Briefwahlvorstände übergeben wurden, begann unmittelbar daran anschließend die Ermittlung des Ergebnisses der Briefwahl. Das Briefwahlergebnis der Landkreise Köthen und Wittenberg wurde gemäß Festlegung des Kreiswahlleiters gesondert in den Landkreisen ermittelt.

Die Ergebnisermittlung in den Wahllokalen begann ebenfalls um 18.00 Uhr. Die Wahlbezirksergebnisse der Stadt Dessau wurden per Telefon direkt an das Wahlbüro gemeldet und dort erfasst. Die Ergebnisse der Wahlbezirke der Landkreise Köthen und Wittenberg wurden zuerst an die Kreiswahlbüros ihrer Landkreise gemeldet, dort geprüft und dann per Fax an das Wahlbüro in Dessau gesandt. Diese Verfahrensweise hat sich bewährt. Für jeden Landkreis wurde ein gesondertes Faxgerät benutzt. Für die Erfassung der Wahlergebnisse wurden insgesamt zehn Personen eingesetzt. Der Kreiswahlleiter konnte um 21.47 Uhr das vorläufige Wahlergebnis im Wahlkreis 71 – Anhalt - an den Landeswahlleiter melden.

Traditionsgemäß erfolgte die Präsentation der Wahlergebnisse im Wahlkreis ab 18.00 Uhr im Ratssaal des Rathauses der Stadt Dessau. Parallel dazu konnten die Wahlsendungen der Fernsehsender verfolgt werden, so dass die Anwesenden sich auch einen Überblick über das Wahlergebnis im Land und in der gesamten Republik verschaffen konnten.

#### **1.4. Wahlvorschläge**

Durch öffentliche Bekanntmachung forderte der Kreiswahlleiter zur möglichst frühzeitigen Einreichung von Kreiswahlvorschlägen für den Wahlkreis 71 - Anhalt – auf. Ende der Einreichungsfrist war Donnerstag, der 18. Juli 2002, 18.00 Uhr, der 66. Tag vor der Wahl.

Folgende Wahlvorschläge wurden eingereicht (in der Reihenfolge des Eingangs):

1. Christlich Demokratische Union Deutschlands (CDU) 22.02.2002, 10.00 Uhr  
Wahlbewerber: Petzold, Ulrich
2. Partei des Demokratischen Sozialismus (PDS) 19.06.2002, 14.25 Uhr  
Wahlbewerberin: Bläss, Petra
3. Sozialdemokratische Partei Deutschlands (SPD) 24.06.2002, 14.00 Uhr  
Wahlbewerber: Wistuba, Engelbert Clemens
4. BÜNDNIS 90/DIE GRÜNEN (GRÜNE) 04.07.2002, 11.00 Uhr  
Wahlbewerberin: Lemke, Steffi
5. Freie Demokratische Partei (FDP) 16.07.2002, 09.45 Uhr  
Wahlbewerber: Bähr, Manfred

Das waren zwei Kreiswahlvorschläge weniger als zur Bundestagswahl 1998. Damals reichten auch GRAUE und DIE REPUBLIKANER Kreiswahlvorschläge ein.

Auf seiner Sitzung am 26. Juli 2002 entschied der Kreiswahlausschuss über die Zulassung der eingereichten Kreiswahlvorschläge im Wahlkreis 71 - Anhalt – (**Anlage 8**). Alle eingereichten Kreiswahlvorschläge genügten den Anforderungen und wurden deshalb für die Bundestagswahl am 22. September 2002 zugelassen.

Vom Landeswahlausschuss des Landes Sachsen-Anhalt wurden die nachfolgenden Landeswahlvorschläge für die Bundestagswahl am 22. September 2002 zugelassen:

<b>Wahlvorschlagsnummer</b>	<b>Partei</b>	<b>Kurzbezeichnung</b>
1	Sozialdemokratische Partei Deutschlands	SPD
2	Christlich Demokratische Union Deutschlands	CDU
3	Partei des Demokratischen Sozialismus	PDS
4	Freie Demokratische Partei	FDP
5	BÜNDNIS 90/DIE GRÜNEN	GRÜNE
6	DIE GRAUEN – Graue Panther	GRAUE
7	Nationaldemokratische Partei Deutschlands	NPD
8	Mensch Umwelt Tierschutz	Die Tierschutzpartei

Auch bei den Landeswahlvorschlägen war gegenüber der Bundestagswahl 1998 ein Rückgang zu verzeichnen (1998: 11 Landeswahlvorschläge).

Dies hatte zur Folge, dass der Stimmzettel für die Bundestagswahl 2002 im Wahlkreis 71 - Anhalt - das Format DIN A 4 nicht überschritt (**Anlage 9**).

## **2. Wahlberechtigte und Wahlbeteiligung**

### **2.1. Wahlberechtigte**

Die Vergrößerung der Wahlkreise führte naturgemäß zu einer Erhöhung der Anzahl Wahlberechtigten. Zur Bundestagswahl 2002 waren im Wahlkreis 71 - Anhalt - insgesamt 229.541 Personen wahlberechtigt. Zur Bundestagswahl 1998 waren im Wahlkreis 289 – Dessau-Bitterfeld – nur 159.938 Personen wahlberechtigt.

Tab. 1: Entwicklung der Anzahl der Wahlberechtigten in der Stadt Dessau

	BTW 2002	BTW 1998	BTW 1994	Entwicklung			
				absolut		in Prozent	
				BTW 2002/ BTW 1998	BTW 2002/ BTW 1994	BTW 2002/ BTW 1998	BTW 2002/ BTW 1994
Stadt Dessau	67.350	71.576	74.101	- 4.226	-6.751	- 5,90 %	- 9,11 %

Dieser Rückgang der Anzahl der Wahlberechtigten steht im unmittelbaren Zusammenhang mit dem Rückgang der Anzahl der Einwohner im betrachteten Zeitraum von ca. 93.000 Einwohner im Jahr 1994 auf ca. 79.900 Einwohner zur Bundestagswahl 2002.

Die **Anlage 10** zeigt die Verteilung der Dessauer Wahlberechtigten auf die Stadtteile. In der **Anlage 11** ist die Alters- und Geschlechtsstruktur der Dessauer Wahlberechtigten dargestellt. Danach sind 60 % der Wahlberechtigten über 45 Jahre alt, 35 % der Wahlberechtigten sind über 60 Jahre alt. Der Frauenanteil an den Wahlberechtigten insgesamt liegt bei 52,8 %.

Bis zu einem Alter von 44 Jahren liegt ein leichter Männerüberschuss bei den Wahlberechtigten vor, der danach in einen Frauenüberschuss übergeht. Bei den über 60-Jährigen beträgt der Frauenanteil 58,7 %.

## 2.2. Wahlbeteiligung

Die Wahlbeteiligung zur Bundestagswahl 2002 lag in der Stadt Dessau mit 70,1 % um 13,1 Prozentpunkte über der Wahlbeteiligung zur Landtagswahl 2002, erreichte aber nicht die Wahlbeteiligung zur Bundestagswahl 1998 (77,9 %). Trotzdem ist eine positive Entwicklung gegenüber der Europawahl und der Kommunalwahl 1999, der Oberbürgermeisterwahl 2001 und der Landtagswahl 2002 zu verzeichnen (**Anlage 12**).

Tab. 2: Zeitlicher Verlauf der Wahlbeteiligung am Wahlsonntag

	09.30 Uhr	11.30 Uhr	13.30 Uhr	15.30 Uhr	18.00 Uhr
<b>Wahlbeteiligung (ohne Briefwahl)</b>	7,83 %	26,74 %	37,28 %	49,55 %	60,31 %

Die Anzahl der Wahlberechtigten und der Wähler nach Stadtteilen mit gesondertem Ausweis der Briefwahl ist in der **Anlage 13** dargestellt. Die daraus resultierende Wahlbeteiligung (ohne Briefwahl) in den Dessauer Stadtteilen enthält die **Anlage 14**. Eine Differenzierung des Briefwahlergebnisses nach Stadtteilen ist nicht möglich, da wie bereits weiter vorn dargestellt, die gebildeten Briefwahlbezirke in der Regel mehrere Stadtteile umfassen. Bei der Ermittlung des Briefwahlergebnisses ist den Stimmzetteln nicht anzusehen, aus welchem Stadtteil sie kommen.

In der **Anlage 15** sind die bereinigte und die unbereinigte Wahlbeteiligung in den Dessauer Stadtteilen dargestellt. Bei der bereinigten Wahlbeteiligung wurden die Wähler nicht zu den gesamten Wahlberechtigten des Stadtteiles, sondern nur zu den A 1-Wählern (Wahlberechtigte ohne Sperrvermerk "WB") ins Verhältnis gesetzt. Die höchste Wahlbeteiligung war hier wieder im Stadtteil Kleutsch zu verzeichnen. Es folgen Törten, Haideburg, Siedlung, Ziebigk und Kochstedt. Die niedrigste Wahlbeteiligung weisen die Stadtteile West, Innerstädtischer Bereich Süd und Zoberberg auf.

An 6.842 Dessauer Wahlberechtigte wurden auf Antrag Wahlscheine mit Briefwahlunterlagen ausgehändigt. Dies entspricht einem Anteil von 10,16 % der Wahlberechtigten. Die Verteilung der Wahlscheine auf die Stadtteile in absoluter Höhe zeigt die **Anlage 16**. Da diese Zahlen auch von der Anzahl der Wahlberechtigten abhängig sind, ist in der **Anlage 17** der Anteil der Wahlberechtigten mit Wahlschein an den Wahlberechtigten insgesamt dargestellt. Er hat eine Spannweite von 4,64 % in Sollnitz bis 15,7 % in Haideburg.

Von den 6.842 Wahlberechtigten mit Wahlschein haben 6.726 ihre Briefwahlunterlagen zurückgeschickt. Weitere 21 Wahlberechtigte haben mit Wahlschein in einem Wahllokal gewählt. Dies entspricht einer Rücklaufquote von 98,61 %. Somit haben 95 Wahlberechtigte ihre Briefwahlunterlagen nicht oder zu spät zurückgeschickt.

Von den 6.726 Briefwahlunterlagen, die termingerecht beim Kreiswahlleiter eingingen, wurden 129 durch die Briefwahlvorstände zurückgewiesen. Das sind 1,92 %. Rückweisungsgründe waren:

- kein oder kein gültiger Wahlschein 76
- kein Wahlumschlag 3
- weder Wahlumschlag noch Wahlbriefumschlag verschlossen 9

- keine Versicherung an Eides Statt 32
- kein amtlicher Wahlumschlag 8
- Gefährdung des Wahlheimnisses 1

14,02 % der Wähler haben mit Wahlschein an der Wahl teilgenommen. Der Anteil der Briefwähler zeigt auch in der Stadt Dessau eine ansteigende Tendenz:

**Abb. 1:** Entwicklung des Anteils der Briefwähler an den Wählern insgesamt (in %)

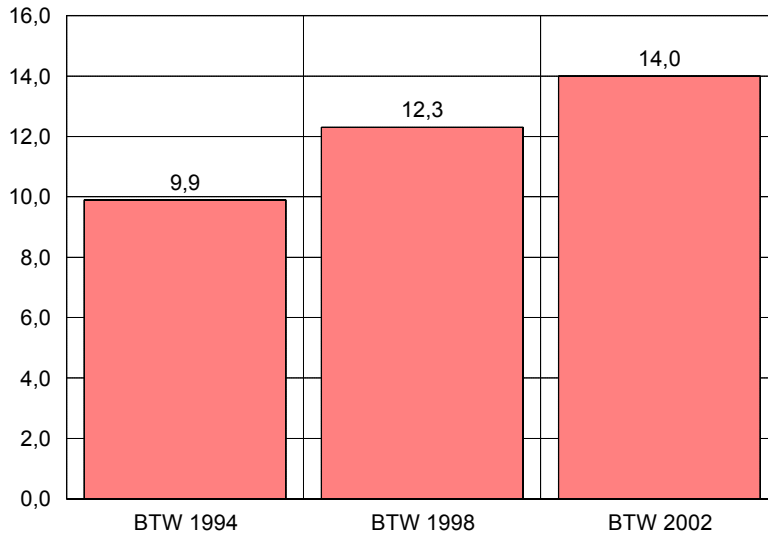

Quelle: Wahlamt der Stadt Dessau

### 3. Wahlergebnisse

Auf seiner Sitzung am 26. September 2002 stellte der Kreiswahlausschuss das endgültige Ergebnis der Bundestagswahl vom 22. September 2002 im Wahlkreis 71 - Anhalt – einstimmig fest.

Das Wahlergebnis in der Stadt Dessau nach Wahlbezirken einschließlich Briefwahlbezirke ist in der **Anlage 40** dargestellt. Die **Anlage 41** enthält das Wahlergebnis der Dessauer Stadtteile einschließlich des gesamten Briefwahlergebnisses in der Stadt Dessau.

### 3.1. Ergebnis der Bundestagswahl im Wahlkreis 71 - Anhalt –

#### Kennbuchstabe

<b>A 1</b>	Wahlberechtigte ohne Sperrvermerk "WB"	209.994
<b>A 2</b>	Wahlberechtigte mit Sperrvermerk "WB"	19.542
<b>A 3</b>	Wahlberechtigte mit selbst. Wahlschein	5
<b>A</b>	Wahlberechtigte gesamt	229.541
<b>B</b>	Wähler/innen gesamt	160.188
<b>B 1</b>	<u>darunter:</u> mit Wahlschein	18.825
	Wahlbeteiligung	69,79 %
<b>C</b>	ungültige Erststimmen	2.568
<b>D</b>	gültige Erststimmen	157.620

Von den **gültigen** Erststimmen entfielen auf den/die

	Bewerber/innen (Name, Vorname)	Kurzbezeichnung der Partei/ Kurzbezeichnung oder Kennwort der Listenvereinigung oder Be- zeichnung "Einzelbewerber/in"	Anzahl der Erststimmen
<b>D 1</b>	Wistuba, Clemens Engelbert	SPD	63.593
<b>D 2</b>	Petzold, Ulrich	CDU	52.405
<b>D 3</b>	Bläss, Petra	PDS	25.512
<b>D 4</b>	Bähr, Manfred	FDP	10.029
<b>D 5</b>	Lemke, Steffi	GRÜNE	6.081

<b>E</b>	ungültige Zweitstimmen	2.102
<b>F</b>	gültige Zweitstimmen	158.086

Von den **gültigen** Zweitstimmen entfielen auf

	Landeswahlvorschläge (Kurzbezeichnung der Parteien/ Kurzbezeichnung oder Kennwort der Listenvereinigung)	Anzahl der Zweitstimmen
<b>F 1</b>	SPD	67.802
<b>F 2</b>	CDU	47.027
<b>F 3</b>	PDS	22.871
<b>F 4</b>	FDP	11.453
<b>F 5</b>	GRÜNE	5.082
<b>F 6</b>	GRAUE	558
<b>F 7</b>	NPD	1.585
<b>F 8</b>	Die Tierschutzpartei	1.708

### 3.2. Ergebnis der Bundestagswahl in der Stadt Dessau

#### Kennbuchstabe

<b>A 1</b>	Wahlberechtigte ohne Sperrvermerk "WB"	60.508
<b>A 2</b>	Wahlberechtigte mit Sperrvermerk "WB"	6.842
<b>A 3</b>	Wahlberechtigte mit selbst. Wahlschein	0
<b>A</b>	Wahlberechtigte gesamt	67.350
<b>B</b>	Wähler/innen gesamt	47.214
<b>B 1</b>	<u>darunter:</u> mit Wahlschein	6.618
	Wahlbeteiligung	70,10 %
<b>C</b>	ungültige Erststimmen	615
<b>D</b>	gültige Erststimmen	46.599

Von den **gültigen** Erststimmen entfielen auf den/die

	Bewerber/innen (Name, Vorname)	Kurzbezeichnung der Partei/ Kurzbezeichnung oder Kennwort der Listenvereinigung oder Be- zeichnung "Einzelbewerber/in"	Anzahl der Erststimmen
<b>D 1</b>	Wistuba, Clemens Engelbert	SPD	19.686
<b>D 2</b>	Petzold, Ulrich	CDU	12.837
<b>D 3</b>	Bläss, Petra	PDS	7.376
<b>D 4</b>	Bähr, Manfred	FDP	3.435
<b>D 5</b>	Lemke, Steffi	GRÜNE	3.265

<b>E</b>	ungültige Zweitstimmen	485
<b>F</b>	gültige Zweitstimmen	46.729

Von den **gültigen** Zweitstimmen entfielen auf

	Landeswahlvorschläge (Kurzbezeichnung der Parteien/ Kurzbezeichnung oder Kennwort der Listenvereinigung)	Anzahl der Zweitstimmen
<b>F 1</b>	SPD	21.088
<b>F 2</b>	CDU	12.327
<b>F 3</b>	PDS	6.991
<b>F 4</b>	FDP	3.309
<b>F 5</b>	GRÜNE	2.019
<b>F 6</b>	GRAUE	160
<b>F 7</b>	NPD	384
<b>F 8</b>	Die Tierschutzpartei	451

### 3.3. Ergebnis der Briefwahl in der Stadt Dessau

Ein Vergleich des Wahlergebnisses der Urnenwahl (Wahl im Wahllokal am Wahlsonntag) mit dem der Briefwahl (zeitlich vor dem Wahltag) zeigt folgendes Bild:

		Ergebnis der		Abweichung [%-Punkte]
		Urnenwahl [%]	Briefwahl 8%]	
<u>Erststimme:</u>	- SPD	42,10	43,13	- 1,03
	- CDU	27,81	25,94	+ 1,87
	- PDS	15,93	15,18	+ 0,75
	- FDP	7,35	7,48	- 0,13
	- GRÜNE	6,80	8,26	- 1,46
<u>Zweitstimme</u>	- SPD	44,91	46,48	- 1,57
	- CDU	26,62	24,92	+ 1,70
	- PDS	15,00	14,71	+ 0,29
	- FDP	7,04	7,31	- 0,27
	- GRÜNE	4,22	4,93	- 0,71
	- GRAUE	0,32	0,47	- 0,15
	- NPD	0,89	0,43	+ 0,46
	- Die Tierschutzpartei	1,00	0,76	+ 0,24

Die SPD verzeichnete sowohl bei den Erst- als auch bei den Zweitstimmen ein geringfügig besseres Briefwahl- als Urnenwahlergebnis. Bei der CDU und der PDS war es genau umgekehrt. Sie konnten am Wahltag geringfügig zulegen, ebenso wie die NPD und die Tierschutzpartei bei den Zweitstimmen.

## 4. Analyse des Wahlergebnisses

### 4.1. Erststimmen

Die **Anlage 18** zeigt den Anteil der Wahlkreisbewerber an den gültigen Stimmen in der Stadt Dessau. In der **Anlage 19** ist die Entwicklung der Erststimmen seit der Bundestagswahl 1994 dargestellt. Die SPD hat wie zur Bundestagswahl 1998 wieder die meisten Stimmen, verbunden mit einer geringfügigen Steigerung, errungen. Dies ist beachtlich, stellt es doch die völlige Umkehr des Ergebnisses der Landtagswahl vom 21. April 2002 dar:

**Abb. 2:** Vergleich der Ergebnisse der Landtags- und der Bundestagswahl im Jahr 2002 bei den Personen- bzw. Erststimmen

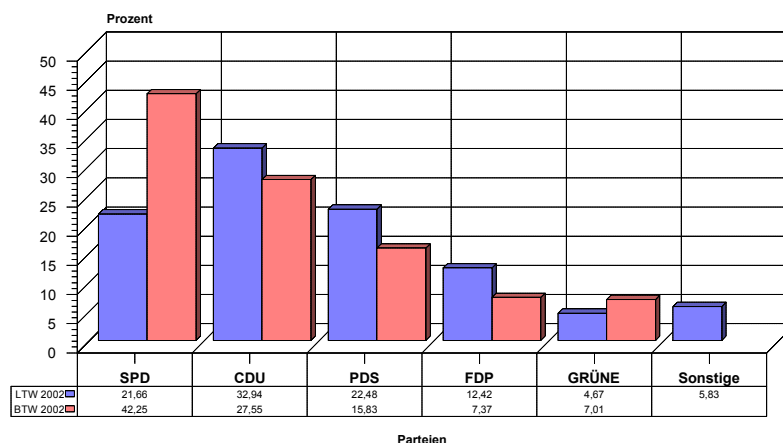

Quelle: Wahlamt der Stadt Dessau

Die SPD musste zur Landtagswahl 2002 eine empfindliche Niederlage einstecken und erreichte in der Stadt Dessau bei den Erststimmen nur einen Anteil von 21,66 % gegenüber 32,94 % der CDU. Beide Wahlkreisbewerber der CDU wurden auch in den Landtag gewählt.

Nach nur fünf Monaten gelang es der SPD, diesen Trend zu überwinden und bei den Erststimmen gegenüber der Landtagswahl im Frühjahr 20,59 Prozentpunkte hinzugewinnen. Alle anderen Parteien mussten dagegen mehr oder weniger große Verluste bei den Erststimmen hinnehmen:

Tab. 3: Erststimmenentwicklung gegenüber der Landtagswahl 2002

SPD:	+ 20,59 %-Punkte
CDU:	- 5,39 %-Punkte
PDS:	- 6,65 %-Punkte
FDP:	- 5,05 %-Punkte
GRÜNE:	+ 2,34 %-Punkte
Sonstige:	- 5,83 %-Punkte

Die CDU verlor gegenüber der Landtagswahl 2002 zwar 5,39 Prozentpunkte, konnte gegenüber der Bundestagswahl 1998 aber 4,08 Prozentpunkte hinzugewinnen.

Die PDS verlor gegenüber der Landtagswahl 2002 6,65 Prozentpunkte und gegenüber der Bundestagswahl 1998 3,46 Prozentpunkte und war damit die große Wahlverliererin der Bundestagswahl 2002.

Die FDP hatte zur Landtagswahl 2002 in der Stadt Dessau wieder zugelegt und 12,42 % der Personenstimmen in der Stadt Dessau erzielt. Zwar konnte sie zur Bundestagswahl 2002 gegenüber der Bundestagswahl 1998 3,79 Prozentpunkte gutmachen, musste aber gegenüber der Landtagswahl 2002 einen Verlust von 5,05 Prozentpunkten hinnehmen.

Der bei den GRÜNEN in der Stadt Dessau seit der Bundestagswahl 1994 zu verzeichnende ständige Rückgang bei den Erststimmen setzte sich zur Bundestagswahl 2002 nicht fort. Den 5,61 % im Jahr 1994 und den 4,16 % im Jahr 1998 stehen 7,01 % im Jahr 2002 gegenüber. Auch gegenüber der Landtagswahl 2002 hat sich der Erststimmenanteil um 2,34 Prozentpunkte erhöht.

Die **Anlagen 20 bis 24** stellen den Anteil der Parteien an den Erststimmen in den 19 Dessauer Stadtteilen dar. Dabei bleibt die Briefwahl aus den schon erwähnten Gründen unberücksichtigt.

Die SPD wurde bei den Erststimmen in fast allen Dessauer Stadtteilen stärkste Partei. Lediglich im Stadtteil Kleutsch musste sie wie immer in den letzten Jahren der CDU den Vortritt lassen. Auch im Stadtteil Haideburg war der Vorsprung der SPD vor der CDU gering.

Tab. 4: Stadtteile mit den meisten und den wenigsten Erststimmenanteilen der Parteien

Partei	Stadtteil mit den meisten Stimmen		Stadtteil mit den wenigsten Stimmen	
	Name	Stimmenanteil	Name	Stimmenanteil
SPD	Zoberberg	47,78 %	Kleutsch	35,59 %
CDU	Kleutsch	39,15 %	Innerst. Bereich Mitte	24,44 %
PDS	Innerst. Bereich Mitte	18,25 %	Sollnitz	8,28 %
FDP	Kleutsch	10,68 %	Innerst. Bereich Mitte	5,88 %
GRÜNE	Innerst. Bereich Nord	10,14 %	Sollnitz	2,07 %

Die Erststimmenanteile der Parteien zeigt die Tabelle 4:

Tab. 5: Erststimmenanteile der Parteien in den Dessauer Stadtteilen

Stadtteil		Erststimmenanteile der Parteien				
Name	Nr.	SPD	CDU	PDS	FDP	GRÜNE
Innerstädt. Bereich Nord	01	41,46 %	25,73 %	15,84 %	6,83 %	10,14 %
Innerstädt. Bereich Mitte	02	45,65 %	24,44 %	18,25 %	5,88 %	5,78 %
Innerstädt. Bereich Süd	03	44,16 %	27,47 %	15,87 %	7,68 %	4,81 %
Süd	04	44,30 %	26,82 %	16,59 %	7,00 %	5,29 %
Haideburg	05	36,81 %	36,69 %	13,74 %	6,13 %	6,63 %
Törten	06	38,46 %	30,68 %	15,25 %	8,27 %	7,35 %
Mildensee	07	37,82 %	34,50 %	12,27 %	9,45 %	5,96 %
Waldersee	08	40,40 %	31,60 %	14,35 %	9,01 %	4,64 %
Ziebigk	09	39,11 %	27,87 %	15,37 %	8,06 %	9,59 %
Siedlung	10	41,23 %	26,02 %	15,42 %	7,52 %	9,82 %
Großkühnau	11	44,48 %	29,18 %	13,09 %	8,99 %	4,26 %
Kleinkühneu	12	40,88 %	31,19 %	16,39 %	6,43 %	5,11 %
West	13	43,16 %	29,47 %	13,68 %	8,68 %	5,00 %
Alten	14	43,19 %	27,71 %	17,40 %	6,39 %	5,31 %
Kochstedt	15	37,77 %	30,89 %	15,84 %	8,59 %	6,93 %
Mosigkau	16	39,74 %	33,09 %	13,63 %	7,22 %	6,33 %
Zoberberg	17	47,78 %	22,35 %	17,96 %	7,41 %	4,51 %
Kleutsch	18	35,59 %	39,15 %	11,39 %	10,68 %	3,20 %
Sollnitz	19	43,45 %	36,55 %	8,28 %	9,66 %	2,07 %
Briefwahl	99	43,13 %	25,94 %	15,18 %	7,48 %	8,26 %
<b>Stadt Dessau</b>	<b>00</b>	<b>42,25 %</b>	<b>27,55 %</b>	<b>15,83 %</b>	<b>7,37 %</b>	<b>7,01 %</b>

In den drei Teilgebieten des Wahlkreises 71 - Anhalt – waren bei den Erststimmen teilweise deutliche Unterschiede zu verzeichnen:

Tab. 6: Erststimmenanteile der Parteien in den drei Teilgebieten des Wahlkreises 71 - Anhalt -

Territorialeinheit	Erststimmenanteile der Parteien				
	SPD	CDU	PDS	FDP	GRÜNE
Stadt Dessau	42,25 %	27,55 %	15,83 %	7,37 %	7,01 %
Landkreis Köthen	42,45 %	31,94 %	16,19 %	6,84 %	2,58 %
Landkreis Wittenberg	38,08 %	37,52 %	16,41 %	5,48 %	2,51 %
<b>Wahlkreis 71 - Anhalt -</b>	<b>40,35 %</b>	<b>33,25 %</b>	<b>16,19 %</b>	<b>6,36 %</b>	<b>3,86 %</b>

Die SPD hat in allen Teilgebieten den höchsten Stimmenanteil errungen. War der Vorsprung vor der CDU in der Stadt Dessau mit 14,7 Prozentpunkten deutlich, so betrug er im Landkreis Wittenberg nur 0,56 Prozentpunkte. Die Wahlkreisbewerber beider Parteien wohnen im Landkreis Wittenberg.

Die PDS konnte in den Landkreisen ein geringfügig besseres Ergebnis erzielen als in der Stadt Dessau. FDP und GRÜNE erzielen in der Stadt Dessau ihre besten Ergebnisse. Hier kamen beide Kandidaten aus der Stadt Dessau.

## 4.2. Zweitstimmen

Die **Anlage 25** zeigt den Anteil der Parteien an den Zweitstimmen in der Stadt Dessau zur Bundestagswahl 2002. Die Entwicklung des Anteils der zur Bundestagswahl 2002 angetretenen Parteien bei den Bundestagswahlen seit 1994 ist in der **Anlage 26** dargestellt. Die **Anlagen 27 bis 32** zeigen den Zweitstimmenanteil der Parteien in den Dessauer Stadtteilen (ohne Briefwahl).

Auch bei den Zweitstimmen hat in der Stadt Dessau die SPD klar mit 18,75 Prozentpunkten Vorsprung vor der CDU gewonnen. Sie hat somit auch bei den Zweitstimmen den Verlust, den sie bei der Landtagswahl 2002 hinnehmen musste, mehr als wettgemacht:

**Abb. 3:** Vergleich der Ergebnisse der Landtags- und der Bundestagswahl im Jahr 2002 bei den Parteien- bzw. Zweitstimmen

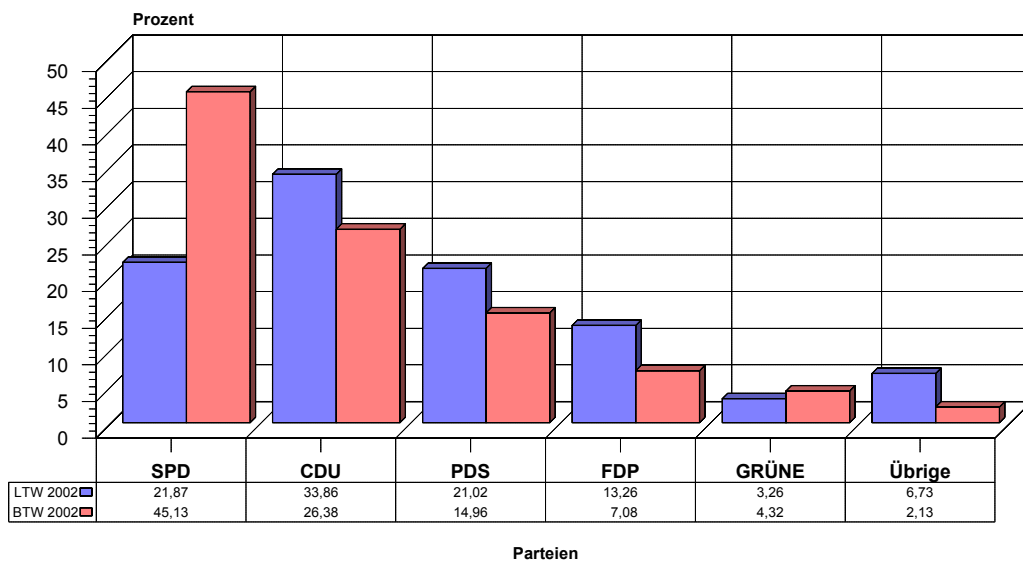

Quelle: Wahlamt der Stadt Dessau

**Tab. 7:** Zweitstimmenentwicklung gegenüber der Landtagswahl 2002

SPD:	+ 23,26 %-Punkte
CDU:	- 7,48 %-Punkte
PDS:	- 6,06 %-Punkte
FDP:	- 6,18 %-Punkte
GRÜNE:	+ 1,06 %-Punkte
Sonstige:	- 4,60 %-Punkte

Bei den Zweitstimmen gewann die SPD gegenüber der Landtagswahl 2002 23,26 %-Punkte und gegenüber der Bundestagswahl 1998 7,85 %-Punkte hinzu.

Die CDU gewann zwar gegenüber der Bundestagswahl 1998 0,47 %-Punkte hinzu, verlor gegenüber der Landtagswahl 2002 aber 7,48 %-Punkte. Dies ist der größte Stimmenverlust einer Partei gegenüber der Landtagswahl 2002 in der Stadt Dessau.

Die PDS verlor auch bei den Zweitstimmen sowohl gegenüber der Landtagswahl 2002 (6,06 %-Punkte) als auch gegenüber der Bundestagswahl 1998 (7,24 %-Punkte).

Die FDP hatte zur Landtagswahl 13,26 % der gültigen Parteienstimmen erzielt. Dieses beste Ergebnis seit langem konnte sie zur Bundestagswahl 2002 nicht wiederholen. Mit einem Ergebnis von 7,08 % verlor sie fast die Hälfte der Zweitstimmen. Gegenüber der Bundestagswahl 1998 (3,9 %) konnte sie ihren Stimmenanteil hingegen fast verdoppeln.

Die GRÜNEN konnten ihren Stimmenanteil bei den Zweitstimmen mit 4,32 % gegenüber der Bundestagswahl 1998 (4,20 %) ganz geringfügig und gegenüber der Landtagswahl 2002 (3,26 %) etwas deutlicher verbessern. Die Fünfprozenthürde konnten sie jedoch auch bei dieser Wahl in der Stadt Dessau nicht überspringen.

Die Grauen Panther (GRAUE) erzielten auch zur Bundestagswahl in der Stadt Dessau mit 0,34 % ein unbedeutendes Zweitstimmenergebnis (BTW 1998: 0,61 %)

Die NPD erreichte zur Bundestagswahl 1998 in der Stadt Dessau bei den Zweitstimmen einen Anteil von 0,20 %. Zur Bundestagswahl 2002 konnte sie diesen Anteil mit 0,82 % vervierfachen, blieb aber im unbedeutenden Bereich.

Die Tierschutzpartei blieb mit 0,97 % Zweitstimmenanteil unter der 1%-Grenze. Zur Bundestagswahl 1998 war sie in Sachsen-Anhalt nicht mit einer eigenen Liste angetreten.

Die **Anlagen 25 bis 32** zeigen die Zweitstimmenanteile der Parteien in der Stadt Dessau gesamt und nach den 19 Dessauer Stadtteilen. Das Briefwahlergebnis bleibt bei der Ergebnisdarstellung nach Stadtteilen auch hier aus den bereits genannten Gründen unberücksichtigt.

Bis auf den kleinen Stadtteil Kleutsch konnte die SPD auch bei den Zweitstimmen in allen Stadtteilen die meisten Stimmenanteile erzielen. In Kleutsch lag sie 4,25 %-Punkte hinter der CDU. In allen anderen Stadtteilen und bei der Briefwahl insgesamt erreichte sie durchweg Ergebnisse über 40 %. Das beste Ergebnis erreichte sie im Stadtteil Zoberberg mit 48,38 % Stimmenanteil (ohne Briefwahl).

**Tab. 8:** Stadtteile mit den meisten und den wenigsten Zweitstimmenanteilen der Parteien

Partei	Stadtteil mit den meisten Stimmen		Stadtteil mit den wenigsten Stimmen	
	Name	Stimmenanteil	Name	Stimmenanteil
SPD	Zoberberg	48,38 %	Kleutsch	33,69 %
CDU	Kleutsch	37,94 %	Zoberberg	20,53 %
PDS	Innerst. Bereich Mitte	17,54 %	Sollnitz	9,52 %
FDP	Sollnitz	11,56 %	Haideburg	4,29 %
GRÜNE	Siedlung	5,96 %	West	1,86 %
GRAUE	Zoberberg	0,71 %	Kleutsch/Sollnitz	0,00 %
NPD	West/Zoberberg	1,86 %	Siedlung	0,39 %
Tierschutz	Waldersee	1,58 %	Siedlung	0,60 %

Die Zweitstimmenanteile der jeweiligen Partei in der Stadt Dessau zeigt die folgende Tabelle. Die Angaben zu den Parteien GRAUE, NPD und Tierschutzpartei wurden wegen ihre geringen Anteile nicht dargestellt.

Tab. 9: Zweitstimmenanteile der Parteien in den Dessauer Stadtteilen

Stadtteil		Zweitstimmenanteile der Parteien				
Name	Nr.	SPD	CDU	PDS	FDP	GRÜNE
Innerstädt. Bereich Nord	01	45,80%	24,93%	14,67%	6,97%	5,58%
Innerstädt. Bereich Mitte	02	47,55%	23,45%	17,54%	5,53%	3,81%
Innerstädt. Bereich Süd	03	45,44%	25,63%	14,78%	7,15%	3,92%
Süd	04	47,11%	25,62%	15,27%	6,13%	3,57%
Haideburg	05	40,07%	36,89%	12,38%	4,29%	4,78%
Törten	06	41,77%	29,79%	14,56%	8,29%	3,69%
Mildensee	07	40,93%	32,03%	12,12%	9,92%	3,22%
Waldersee	08	41,20%	30,47%	13,96%	8,73%	2,75%
Ziebigk	09	44,28%	26,93%	14,75%	6,57%	5,75%
Siedlung	10	44,80%	24,71%	15,44%	7,79%	5,96%
Großkühnau	11	45,67%	29,13%	12,76%	8,03%	2,05%
Kleinkühneu	12	44,33%	29,55%	14,51%	7,21%	2,64%
West	13	43,77%	30,24%	11,67%	7,96%	1,86%
Alten	14	46,15%	26,32%	15,86%	6,40%	2,77%
Kochstedt	15	41,05%	29,27%	15,09%	8,84%	4,33%
Mosigkau	16	41,54%	32,60%	12,11%	6,50%	4,72%
Zoberberg	17	48,38%	20,53%	16,40%	7,49%	3,66%
Kleutsch	18	33,69%	37,94%	11,70%	10,99%	3,55%
Sollnitz	19	42,86%	31,29%	9,52%	11,56%	2,72%
Briefwahl	99	46,48%	24,92%	14,71%	7,31%	4,93%
<b>Stadt Dessau</b>	<b>00</b>	<b>45,13%</b>	<b>26,38%</b>	<b>14,96%</b>	<b>7,08%</b>	<b>4,32%</b>

In den drei Teilgebieten des Wahlkreises 71 - Anhalt – waren bei den Zweitstimmen teilweise deutliche Unterschiede zu verzeichnen:

Tab. 10: Zweitstimmenanteile der Parteien in den drei Teilgebieten des Wahlkreises 71 - Anhalt -

Territorialeinheit	Erststimmenanteile der Parteien				
	SPD	CDU	PDS	FDP	GRÜNE
Stadt Dessau	45,13%	26,38%	14,96%	7,08%	4,32%
Landkreis Köthen	42,81%	30,08%	14,57%	7,58%	2,47%
Landkreis Wittenberg	41,51%	31,71%	14,10%	7,18%	2,89%
<b>Wahlkreis 71 - Anhalt -</b>	<b>42,89%</b>	<b>29,75%</b>	<b>14,47%</b>	<b>7,24%</b>	<b>3,21%</b>

Auch bei den Zweitstimmen war die SPD in allen drei Teilgebieten des Wahlkreises 71 – Anhalt – der klare Wahlsieger. Dabei war im Landkreis Wittenberg der Abstand zur CDU mit 9,80 Prozentpunkten größer als bei den Erststimmen (0,56 Prozentpunkte). Hier hat die CDU gegenüber den Erststimmen verloren und die SPD gewonnen.

Die GRÜNEN erzielten in der Stadt Dessau einen fast doppelt so hohen Zweitstimmenanteil wie in den beiden Landkreisen.

# Bundestagswahl 2002 - Wahlkreis 71 Anhalt

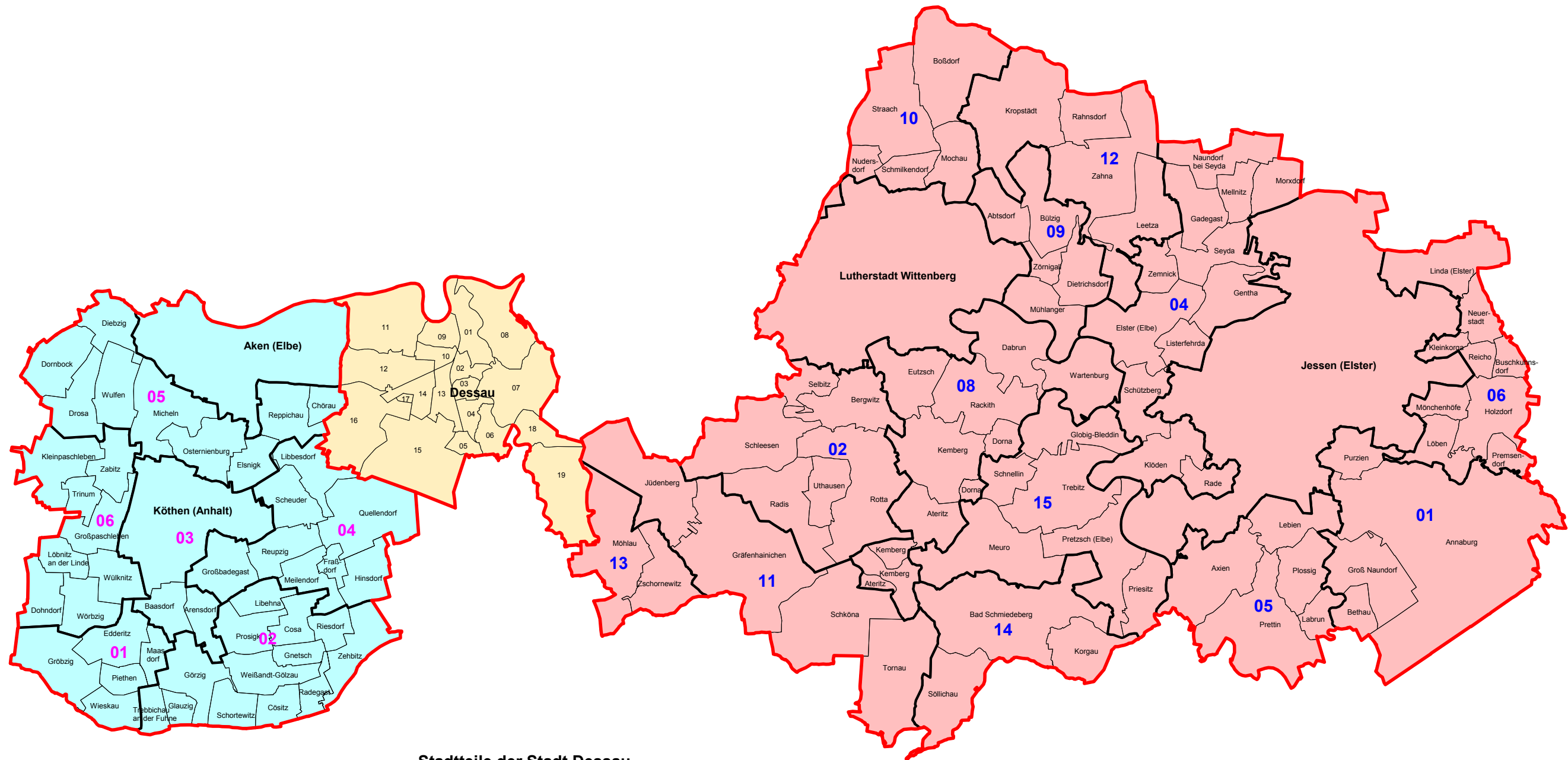

## Verwaltungsgemeinschaft/ Gemeinde

- 01 Fuhneau
- 02 Anhalt-Süd
- 03 Köthen/Arensdorf/Baasdorf
- 04 Oberes Zietetal
- 05 Osternienburg
- 06 Zietetal
- Aken (Elbe), Stadt

## Stadtteile der Stadt Dessau

- 01 Innerstädtischer Bereich Nord
- 02 Innerstädtischer Bereich Mitte
- 03 Innerstädtischer Bereich Süd
- 04 Süd
- 05 Haideburg
- 06 Törten
- 07 Mildensee
- 08 Waldersee
- 09 Ziebigk
- 10 Siedlung
- 11 Großkühnau
- 12 Kleinkühnau
- 13 West
- 14 Alten
- 15 Kochstedt
- 16 Mosigkau
- 17 Zoberberg
- 18 Kleutsch
- 19 Sollnitz

## Verwaltungsgemeinschaft/ Gemeinde

- 01 Annaburg
- 02 Bergwitzsee
- 04 Elster-Seyda-Klößen
- 05 Heideck-Prettin
- 06 Holzdorf
- 08 Kemberg
- 09 Mühlengrund
- 10 Südfläming
- 11 Tor zur Dübener Heide
- 12 Zahna
- 13 Zschornewitz-Möhlau
- 14 Bad Schmiedeberg
- 15 Elbe-Heideland-Gemeinden
- Jessen (Elster), Stadt
- Wittenberg, Lutherstadt

© Stadt Dessau  
Statistikstelle

Erlaubnis-Nr.:  
LVernd/G/455/2001

# Wahlbezirke der Stadt Dessau für die Wahlen im Jahr 2002

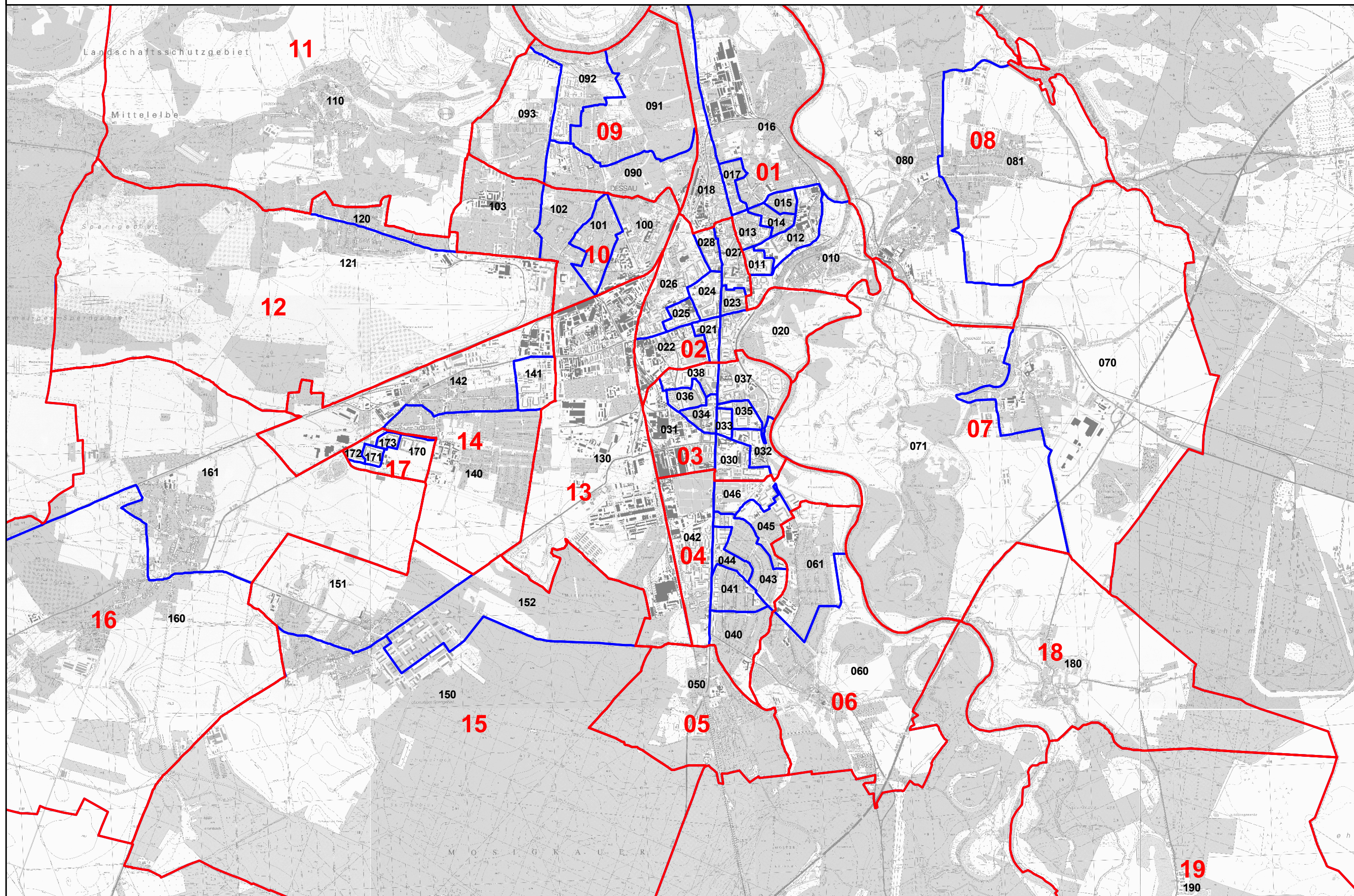

# Bundestagswahl 2002 - Briefwahlbezirke im Wahlkreis 71 Anhalt

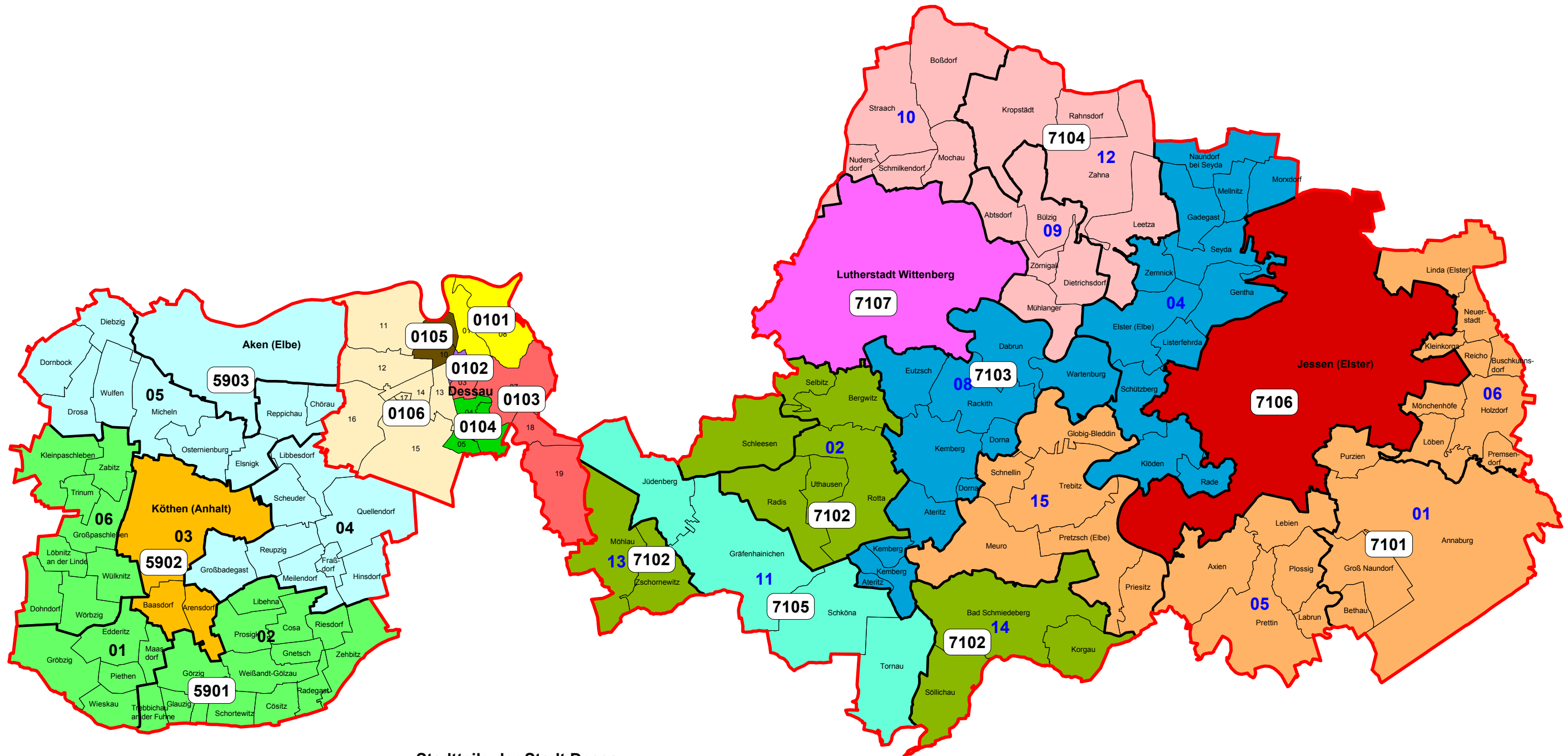

## Verwaltungsgemeinschaft/ Gemeinde

- 01 Fuhneau
- 02 Anhalt-Süd
- 03 Köthen/Arensdorf/Baasdorf
- 04 Oberes Zietetal
- 05 Osternienburg
- 06 Zietetal
- Aken (Elbe), Stadt

## Stadtteile der Stadt Dessau

- 01 Innerstädtischer Bereich Nord
- 02 Innerstädtischer Bereich Mitte
- 03 Innerstädtischer Bereich Süd
- 04 Süd
- 05 Haideburg
- 06 Törten
- 07 Mildensee
- 08 Waldersee
- 09 Ziebigk
- 10 Siedlung
- 11 Großkühnau
- 12 Kleinkühnau
- 13 West
- 14 Alten
- 15 Kochstedt
- 16 Mosigkau
- 17 Zoberberg
- 18 Kleutsch
- 19 Sollnitz

## Verwaltungsgemeinschaft/ Gemeinde

- 01 Annaburg
- 02 Bergwitzsee
- 04 Elster-Seyda-Klößen
- 05 Heideck-Prettin
- 06 Holzdorf
- 08 Kemberg
- 09 Mühlengrund
- 10 Südfläming
- 11 Tor zur Dübener Heide
- 12 Zahna
- 13 Zschornewitz-Möhlau
- 14 Bad Schmiedeberg
- 15 Elbe-Heideland-Gemeinden
- Jessen (Elster), Stadt
- Wittenberg, Lutherstadt

© Stadt Dessau  
Statistikstelle

Erlaubnis-Nr.:  
LVerrnD/G/455/2001

Bundestagswahl 2002 - Briefwahlbezirke in der Stadt Dessau

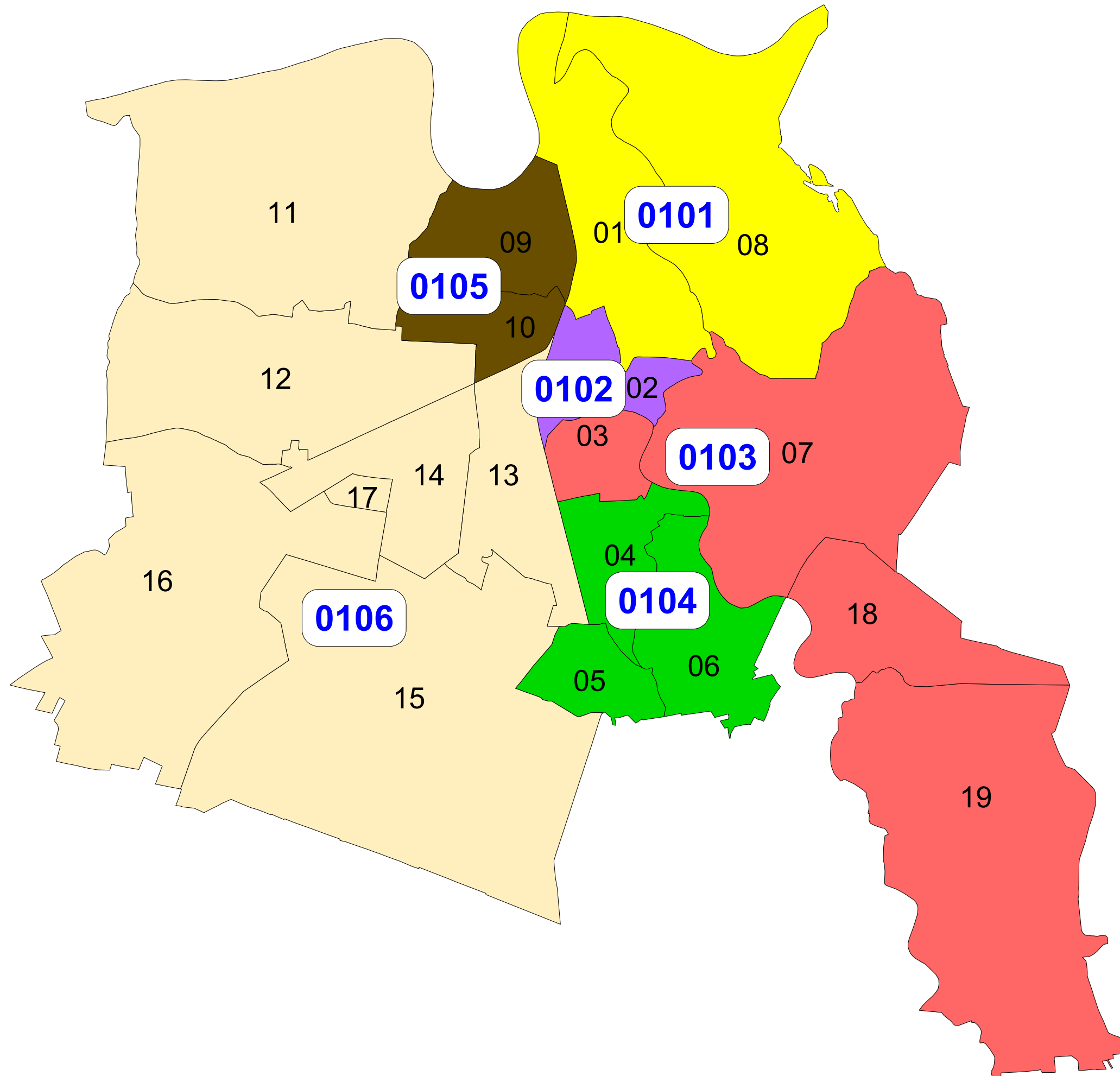



**Territoriale Abgrenzung der Wahlbezirke in der Stadt Dessau  
für die Bundestagswahl am 22. September 2002**

**Quelle:** Stadt Dessau  
Wahlamt

## Erläuterungen:

1. Die in der Spalte "Hausnummern" verwendeten Zeichen haben folgende Bedeutung:
  - " - " Zählintervall = jede Zahl im angegebenen Abschnitt  
z. B. 1 - 5 Hausnummern 1, 2, 3, 4, 5
  - " \* " Zählintervall = jede 2. Zahl im angegebenen Abschnitt  
z. B. 1 \* 9 Hausnummern 1, 3, 5, 7, 9  
2 \* 10 Hausnummern 2, 4, 6, 8, 10
2. Bis zum Wahltag neu hinzukommende Straßen oder Gebäude werden den Wahlbezirken entsprechend ihrer Lage in den jeweiligen statistischen Bezirken zugeordnet.
3. Enthält die Spalte "Hausnummern" keine Angaben, so existieren in diesen Straßen, Wegen, Plätzen usw. keine bzw. noch keine Wohngebäude.

---

Gemäß Anlage zu § 2 Abs. 2 des Bundeswahlgesetzes, zuletzt geändert durch Artikel 1 des Gesetzes vom 27. April 2001 (BGBl. I S. 701), ist die Bundesrepublik Deutschland in 299 Wahlkreise eingeteilt. Die Stadt Dessau bildet mit den Landkreisen Köthen und Wittenberg den Wahlkreis 71 – Anhalt -.

Für die Stimmabgabe wird jeder Wahlkreis durch die betreffende Gemeinde in Wahlbezirke gegliedert.

Stadtteil-Nr.	Stadtteil	Stadtteil-Nr.	Stadtteil
01	Innerstädtischer Bereich Nord	11	Großkühnau
02	Innerstädtischer Bereich Mitte	12	Kleinkühnau
03	Innerstädtischer Bereich Süd	13	West
04	Süd	14	Alten
05	Haideburg	15	Kochstedt
06	Törten	16	Mosigkau
07	Mildensee	17	Zoberberg
08	Waldersee	18	Kleutsch
09	Ziebigk	19	Sollnitz
10	Siedlung		

Nachfolgend ist die territoriale Abgrenzung der Dessauer Wahlbezirke auf der Grundlage der Gebäudeadressen dargestellt:

### Wahlbezirk 010

<b>Straße</b>	<b>Hausnummern</b>
AM GESTÄNGE	2*12
AM LUSTGARTEN	1-17
FRIEDERIKENPLATZ	31-39, 39A, 39B, 41-46, 48-53, 53A, 54, 54B, 55, 55A, 55B, 55C, 56-57
MULDSTR	75*87
ORANIENBAUMER CHAUSSEE	1*3
OSTSTR	2*4, 5-8
SCHLOßPLATZ	3, 3A, 4-5
SCHLOßSTR	2*10
STEINSTR	3*11
TIERHEIM WÖRLITZER BRÜCKE	1
WASSERSTADT	1*3, 4-5, 7-15, 15A, 15B, 16-18, 20*22, 25-29, 31-42, 42A, 43-47, 49-50

### Wahlbezirk 011

<b>Straße</b>	<b>Hausnummern</b>
FLÖSSERGASSE	1*7, 8*30, 31-32, 34*52
FRIEDERIKENSTR	2*60
MULDSTR	62*88
RABESTR	2*6
ZERBSTER STR	6*30

### Wahlbezirk 012

<b>Straße</b>	<b>Hausnummern</b>
ANGERSTR	1-7, 9-11, 11A, 11B, 14-21
BREITE STR	1, 1A, 1B, 1C, 2, 5-7
BÖHMISCHE STR	34-36, 36A, 37-40, 40A, 41-43
EDUARDSTR	3, 9*11, 16-18, 20
FLÖSSERGASSE	2
FRIEDERIKENPLATZ	1, 1A, 1B, 1C, 1D, 2, 2A, 2B, 2C, 2D, 53B, 53C
FRIEDERIKENSTR	1*23
LESSINGSTR	23, 27
RABESTR	10*14, 18
REINICKESTR	14A, 16*24, 25-27, 29A, 29B, 30-35
SCHLACHTHOFSTR	1, 5-12, 15-17, 20-25
WOLFFRAMSDORFFSTR	1*7, 8-9, 11*37

### Wahlbezirk 013

<b>Straße</b>	<b>Hausnummern</b>
ALBRECHTSPLATZ	2*22
BERTOLT-BRECHT-STR	3-29, 29A, 30-34
KARLSTR	1-10
KURT-WEILL-STR	1-5
LIDICEPLATZ	1-5
MARIENSTR	1-3, 4A, 4B, 4C, 4D, 19-34
ORANIENSTR	1-9, 29-36
RABESTR	5*13, 19*43
TEICHSTR	10*14, 58-68
WÖRLITZER STR	45*55
ZERBSTER STR	32*48

### Wahlbezirk 014

<b>Straße</b>	<b>Hausnummern</b>
ALEXANDRASTR	1-3, 27
EDUARDSTR	37-39
HEBBELSTR	1-5
HEINRICH-HEINE-STR	1-12
JONITZER STR	1-6, 13-20
KARLSTR	12-14, 14A, 15-16, 16A, 17-21, 26-30, 30A, 30B, 31-37, 39-47, 47A, 49-50, 53-60
KURT-WEILL-STR	7-14
LIDICEPLATZ	6
MARIENSTR	5-8, 10-13, 15-18, 18A
ORANIENSTR	19-24
REINICKESTR	36-48
WÖRLITZER STR	18*40, 57*69

### Wahlbezirk 015

<b>Straße</b>	<b>Hausnummern</b>
ALEXANDRASTR	7-10, 13-14, 16-26
EDUARDSTR	23-27, 31-36
HEBBELSTR	7-12
HEINRICH-HEINE-STR	13-23
LESSINGSTR	1-6, 8-14
MENDELSSOHNSTR	1-14, 31-33, 35-44
RINGSTR	47

### Wahlbezirk 016

<b>Straße</b>	<b>Hausnummern</b>
ALBRECHTSTR	35, 47, 47A, 48, 51-52, 52A, 53, 53A, 54, 54A, 56
AM WAGGONBAU	1-12, 14*24
BEETHOVENSTR	1, 1A, 2-10
FOHLENWEIDE	1
FREIBAD RUDI ARNDT	1
FRIEDRICH-SCHNEIDER-STR	1*3, 4-6, 8
GOETHESTR	7-12, 16-22
HUMBOLDTSTR	1-7, 7A, 8-9
KANTSTR	1-11
KURT-WEILL-STR	21-26, 29*31
LANDHAUS	1
LESSINGSTR	26
MOZARTSTR	1-10, 12*14
RICHARD-WAGNER-STR	3*5, 6-16, 20
RINGSTR	27-33, 37-41, 43*45, 46*50
ROSENHOF	1-4, 6-7
SCHEPLAKE	1, 1A, 2-8, 8A, 8B, 8C, 9-10, 10A, 12*14
SCHILLERSTR	13, 19*39, 39A
SPORTHEIM SCHILLERPARK	
WALDERSEESTR	1-2
WILHELM-MÜLLER-STR	5-9
ZUM GÄNSEWALL	1-11
ZUR GROßEN HALLE	1-17, 19*21

### Wahlbezirk 017

<b>Straße</b>	<b>Hausnummern</b>
ALBRECHTSTR	3-4, 9-12, 16-26
FRIEDRICH-SCHNEIDER-STR	8A, 9-15, 63-74
GOETHESTR	1-3, 5, 24*26
HUMBOLDTSTR	24*26, 27-28
KURT-WEILL-STR	32-35, 37-41
KÖRNERSTR	1, 4-7, 10
RINGSTR	20-23, 23A, 24-26
SCHILLERSTR	14*28
SEBASTIAN-BACH-STR	1-8, 12-20
WILHELM-MÜLLER-STR	1-4, 11-14, 16, 16A, 17-20

### Wahlbezirk 018

<b>Straße</b>	<b>Hausnummern</b>
ALBRECHTSTR	61, 61B, 66-69, 70A, 70B, 71, 89-90, 95, 98*100, 101-107, 109-112, 114-118, 120-128
AM WÖRLITZER BAHNHOF	1
BAHNHOF WALLWITZHAFEN	1
BOOTSHAUS KLEINE MÜCKENBERGE	
CARL-MARIA-VON-WEBER-STR	1-2, 4, 7-9, 14-16, 19-20, 22-24
ELBHAUS	1
ELBZOLLHAUS	1
FUNKPLATZ	1, 1A, 2-6, 8-12
HANS-HEINEN-STR	1-4, 8-10, 36, 39-42, 44-45
HUMPERDINCKSTR	1, 1A, 1B, 2-6, 10-11, 14-15, 15A, 15B, 15G, 16-19, 26-30
MEDICUSSTR	1-4, 6, 9-11, 12A, 14-15
SCHILLERSTR	2-8, 10-12
UNRUHSTR	1, 10
WALLWITZHAFEN	1, 12-13
WERDERSTR	1-12, 14-15, 22-23, 25-30
WOLFGANGSTR	2-8, 10-13, 14, 14A, 14B

### Wahlbezirk 020

<b>Straße</b>	<b>Hausnummern</b>
AM RONDEL	1-27
ASKANISCHE STR	5, 13*23
FRANZSTR	85, 105*117, 121*125, 129*135
GEORGENSTR	13-15
GLIWICER STR	
KANTORSTR	2-4, 6-7, 9*11, 12*14, 15-24, 26-27, 30-37, 39*41, 45, 48-52, 54
ORANIENBAUMER CHAUSSEE	2
RENNSTR	2-6, 8-9
TIERGARTEN	2-3

### Wahlbezirk 021

<b>Straße</b>	<b>Hausnummern</b>
ASKANISCHE STR	45*59
AUGUST-BEBEL-PLATZ	4-5, 16, 19-26
FRANZSTR	90*102, 106*116, 116A, 118*120, 120A, 120B, 120C, 120D, 122*144
MAUERSTR	9-13, 15-18, 20-22, 24-33
RAUMERSTR	2-5, 7, 11-15, 17-19

### Wahlbezirk 022

<b>Straße</b>	<b>Hausnummern</b>
AMALIENSTR	22-29, 31-35, 104-116, 118-121
AN DER FINE	1-3, 5-6, 8*14
ASKANISCHE STR	79*99, 103*109, 113*117, 156
AUGUST-BEBEL-PLATZ	6-11
BALLENSTEDTER STR	3-4, 20-23, 29, 35
CHAPONSTR	1-2, 4-8, 14, 14A, 14B, 14C, 21-23, 26-29
FRIEDHOFSTR	51*57
JOHANN-MEIER-STR	6, 10*14, 23-24, 26*28, 31, 36-43
LUTZMANNSTR	2*6
MAUERSTR	34-35

### Wahlbezirk 023

<b>Straße</b>	<b>Hausnummern</b>
AM ALTEN THEATER	2*12
ASKANISCHE STR	6*32
FRIEDRICH-NAUMANN-STR	2-3, 8-13, 16-17, 21
KAVALIERSTR	51*53, 57*77
MARKTSTR	1-5, 7*11
SCHLOßPLATZ	1-2
STEINSTR	2*8
WALLSTR	20-22, 25-28

### Wahlbezirk 024

<b>Straße</b>	<b>Hausnummern</b>
ASKANISCHE STR	42*58
FRIEDRICHSTR	15*17, 25
KAVALIERSTR	42*86
WILLY-LOHMANN-STR	2*6, 6A, 8*12, 12A, 12B, 12C, 12D, 14, 14A, 14B, 14C, 14D, 18, 26

### Wahlbezirk 025

<b>Straße</b>	<b>Hausnummern</b>
AGNESSTR	1A, 1B, 1C, 1D, 2-11, 16-18, 20-22, 24*26, 27-30
AMALIENSTR	123-125
ASKANISCHE STR	70*84, 88*96, 100*114
HELENE-MEIER-STR	2-6, 14-19, 21-26
MARIANNENSTR	23, 23A, 24-27, 35
WILHELM-BIESER-STR	2, 8-10, 21-22
WILLY-LOHMANN-STR	1*15, 27

### Wahlbezirk 026

<b>Straße</b>	<b>Hausnummern</b>
AKAZIENWÄLDCHEN	1*5, 6-9
AKENSCHER STR	1-2, 5, 8-10
AM TIVOLI	1
AMALIENSTR	133A, 138
AMALIENSTR	1A, 3-11, 15-18, 127-129, 131-132, 142-143
ANTOINETTENSTR	1*15, 33, 37
ASKANISCHE STR	120*130, 138*148, 152*154
BASEDOWSTR	1*3, 4
BITTERFELDER STR	4, 22, 28*34, 38, 42-43, 48*50
ELISABETHSTR	1-2, 10*12, 12A, 27*29, 30-32, 32A, 38-41
ELISABETHSTR	25, 25B
ERDMANNSDORFFSTR	3, 8, 12*14
FRIEDENSPLATZ	1, 1A, 2-17, 20-25, 30
FRIEDRICHSTR	12*32
FRITZ-HESSE-STR	1-16, 27*47
HALLMEYERSTR	1-8, 12-16, 18-24, 26
HELENE-MEIER-STR	9-11
MARIANNENSTR	1*3, 12-15
MARIANNENSTR	17-22
QUELLENDORFER STR	4-6, 46-47
RUSTSTR	2*4, 5-10
WILHELM-BIESER-STR	14-17
WILLY-LOHMANN-STR	29-30, 32-36, 38-44, 46

### Wahlbezirk 027

<b>Straße</b>	<b>Hausnummern</b>
ALBRECHTSPLATZ	1*17
AM ALTEN THEATER	5*11
FERDINAND-VON-SCHILL-STR	2-8, 30-38
HOBUSCHGASSE	1-3, 5*7
JOHANNISSTR	14, 14A, 15-18
KAVALIERSTR	1-18, 31, 35*39, 49
KURZE GASSE	2*10
LANGE GASSE	1, 6-8, 14-16, 17A
NANTEGASSE	
POSTSTR	1-9, 11-12, 14
RATSGASSE	1-2, 4*12
SCHLOßSTR	1*5
STIFTSTR	8, 11-12, 16, 16A, 17, 17A, 18, 18A, 18B, 19-21
WOLFGANGSTR	25, 30-35
ZERBSTER STR	2, 2A, 2B, 2C, 2D, 2E, 4, 4A, 5, 7*29, 35*39

### Wahlbezirk 028

<b>Straße</b>	<b>Hausnummern</b>
ANTOINETTENSTR	2, 2A, 4*14, 22*38
FERDINAND-VON-SCHILL-STR	16-28, 28A
FRIEDRICHSTR	2*8, 8A
HANS-HEINEN-STR	48
HAUSMANNSTR	2-8, 10*16
JOHANNISSTR	1-7, 9-13
KAVALIERSTR	20*30
WOLFGANGSTR	15-16, 24

### Wahlbezirk 030

<b>Straße</b>	<b>Hausnummern</b>
AUGUSTENHOF	1-16
AUGUSTENSTR	1-36, 38*136, 140
FRÖBELSTR	2*26
HEIDESTR	73*75, 79*91, 97*113
LORKSTR	13, 17*23, 28
WASSERWERKSTR	13, 19

### Wahlbezirk 031

<b>Straße</b>	<b>Hausnummern</b>
BERNBURGER STR	28*30, 35*41
DAHEIMSTR	1*5, 11-12, 12A, 13-16, 19*21, 22-27, 29*43, 45, 45A, 47*51, 51A, 51B, 51C, 51D, 51E, 51F, 51G
DORNWEG	2*4, 5-9, 11-12
EYSERBECKSTR	1-18
FRIESENSTR	
HAMMERWEG	2*4, 5*7, 8-12
HEIDESTR	72*102
HUTTENSTR	9-13
KABELWEG	1*5, 8*10, 11-14, 16*18, 19*23, 28, 33-41, 43
KLUGHARDTSTR	1, 1A, 2-4, 6-16
LUTHERPLATZ	11-13
LUTHERSTR	27-37
MEIßELWEG	2*4, 5-12
MELANCHTHONSTR	
THOMAS-MÜNTZER-STR	32*34, 37*39, 40-41, 43*47, 51*75
ZIRKELWEG	5-12

### Wahlbezirk 032

<b>Straße</b>	<b>Hausnummern</b>
FRÖBELSTR	19
LUDWIGSHAFENER STR	66*72, 73, 76
NEUENDORFSTR	1-4, 6*24
STENESCHE STR	90, 90A, 92*94
TÖRTENER STR	4-9
VIETHSTR	2*32
WASSERWERKSTR	20, 20A, 20B, 20C, 20D, 20E, 20F, 21-23, 23A, 24, 24A, 24B

### Wahlbezirk 033

<b>Straße</b>	<b>Hausnummern</b>
ACKERSTR	1, 1A, 2-3, 3A, 4-6, 6A, 7-8, 50A
HEIDESTR	33*59
SCHÜTZENSTR	1-18, 20
TÖRTENER STR	40-44, 44A, 45-52
WASSERWERKSTR	27-34

### Wahlbezirk 034

<b>Straße</b>	<b>Hausnummern</b>
BERNBURGER STR	4*14, 15-16, 18-20, 22*26
GUTENBERGSTR	1-4, 6-14
HALLESCHER STR	6-10, 10A, 11*13, 14-17, 21-24, 26-27, 29-30, 30A, 31*33, 34-43
HEIDESTR	20, 50*68
HINSDORFER STR	6-7
HUTTENSTR	1, 1A, 2*4, 5
LUTHERPLATZ	1-6
LUTHERSTR	1-6
PESTALOZZISTR	1-6, 16-20
TORNAUER STR	39

### Wahlbezirk 035

<b>Straße</b>	<b>Hausnummern</b>
ACKERSTR	9-17, 35-40, 40A, 41-54, 54A, 58-59
GARTENSTR	4, 4A, 5, 5A, 6-7, 50-57
HEIDESTR	29*31
NEUENDORFSTR	5*19
STENESCHER STR	66*88
TURMSTR	1-10, 12-17, 17A, 17B, 18
TÖRTENER STR	10-16, 20*24, 36-39
VIETHSTR	1*15

### Wahlbezirk 036

<b>Straße</b>	<b>Hausnummern</b>
AM POLLINGPARK	1*9, 18*40
GUTENBERGSTR	25
LUTHERSTR	7-13
PESTALOZZISTR	8-11
RAGUHNER STR	41*49, 49A, 49B, 51*65, 66
TORNAUER STR	2*44, 48

### Wahlbezirk 037

<b>Straße</b>	<b>Hausnummern</b>
AM LEIPZIGER TOR	1, 1A, 2-15
BAUHOFSTR	1*13, 13A, 14-30, 32*36
FRANZSTR	147*159
GARTENSTR	1-3
GLIWICER STR	1
HEIDESTR	3*9, 9A, 9B, 9C, 9D, 9E, 9F, 11*21, 21A, 23*27
LEIPZIGER STR	37, 37A, 37B, 38A
LUDWIGSHAFENER STR	10, 38*60, 61-65, 67*69, 69A, 71
STENESCHE STR	52*58, 59-61, 63, 69*71, 75*77, 83, 87*99
TURMSTR	18B, 19A, 19B, 19C, 19D, 19E, 20, 21B, 21C, 21D, 21E, 21F, 21G, 22, 22A, 23-27, 29-31, 31A, 32-37, 56, 60*64
TÖRTENER STR	24A, 25-31, 31A, 32-34

### Wahlbezirk 038

<b>Straße</b>	<b>Hausnummern</b>
AM POLLINGPARK	2*16
FRANZSTR	146*162, 162A, 164
FRIEDHOFSTR	18*30
FRIEDHOFSTR	32*58
HEIDESTR	18
HINSDORFER STR	1-5
JEßNITZER STR	3, 17
PAULIPLATZ	
RADEGASTER STR	1, 1A, 2-3, 3A, 3B, 3C, 4-18
RAGUHNER STR	2*4, 8*20, 23*29, 30-31, 33*35
TORNAUER STR	1*23, 23A
TORNAUER STR	25*37

### Wahlbezirk 040

<b>Straße</b>	<b>Hausnummern</b>
DAMASCHKESTR	28*30
DÖBERITZER WEG	1-2, 4*8, 8A, 9-20, 22-36
EICHENWEG	2*96
HEIDESTR	299*321, 327
JOHANNISTHALER WEG	41-76, 78*120
MITTELBREITE	2, 2A, 4, 4A, 6*8, 8A, 10*12, 12A, 14, 26*38, 42*50, 56*66
STAAKENER WEG	25, 25A, 27-31, 33-43, 45-63
TEMPELHOFER STR	2*4, 5-6, 7A-7F, 8*10, 11A-11F, 12, 12A, 14, 15A-15F, 16*20, 21A-21F, 22*24, 25A-25F, 26*28, 29A-29F, 30*32, 33A-33F, 40*42, 43A-43F, 44*48, 49A-49F, 52*54
TRAVEMÜNDER WEG	1*13, 14-21, 23-61, 63*73, 74*84

### Wahlbezirk 041

<b>Straße</b>	<b>Hausnummern</b>
AM DREIECK	1-2, 4*20, 21-54
AN DER KREUZKIRCHE	1-2, 4*28
BÖBLINGER WEG	1-25
DAMASCHKESTR	14*26
HEIDESTR	207*219, 223*241, 245*253, 257*273, 277*283, 283A, 285
IN DER FLANKE	1*3, 4-7, 9-13, 15-23, 25-33, 35*37, 38-60
JOHANNISTHALER WEG	2*8, 9-32, 34*40
MITTELBREITE	7*65
PETERHOLZSTR	31, 40*54, 55-58
STAAKENER WEG	1-24
SÜDSTR	121*123

### Wahlbezirk 042

<b>Straße</b>	<b>Hausnummern</b>
ARGENTEUILER STR	
ARLBERGER STR	30
ARLBERGER STR	31*37
ERICH-KÖCKERT-STR	1-4, 16, 26, 48
GRAZER STR	1*9, 10-11, 13*21, 25*27
GRAZER STR	26*28
HEIDESTR	122*124, 162*188, 204, 208*210, 236*240
HEIDESTR	242*246, 274*278, 286*290, 294, 294A, 318, 348
HERMANN-HELLER-STR	3*17
INNSBRUCKER STR	1-6, 6A, 7, 13*19, 24
KLAGENFURTER STR	2*8
LINZER STR	1-8, 30-41, 43*45
LINZER STR	16*18, 22*24, 42*50, 51-60, 62
PAUL-FIEDLER-STR	1*9
PETERHOLZSTR	1-13, 16-24, 24A, 25-29
RUDI-RICHTER-STR	2*16
SALZBURGER STR	3-12, 17-21, 23*25
TIROLER STR	6-11, 13-18
WIENER STR	1*3, 4-13, 15-16, 16A, 17*19, 38-43, 45*51, 52-54, 56*58

### Wahlbezirk 043

<b>Straße</b>	<b>Hausnummern</b>
DOPPELREIHE	1*71
GROßRING	1-48, 48A, 49-50, 50A, 51-52, 52A, 53-54, 54A, 55-56, 56A, 57-58, 58A, 59-60, 60A, 61-62, 62A, 63-64, 64A, 65-66, 66A, 67-71, 73*139
HEIDESTR	147*173
KLEINRING	2*64, 68
MITTELRING	1, 1A, 2-92, 94*108
NORDWEG	37*43, 44-47, 49, 56, 60
OBSTMUSTERGARTEN	11*13, 14, 17, 31, 35, 38-40, 42, 45, 51, 56-58, 67, 71, 74*76, 79*81, 89, 97, 100-101, 106, 117, 122, 125, 129, 136
QUERWEG	23*25
SÜDSTR	5-6, 24, 51
WÄSCHKESTR	1-18

### Wahlbezirk 044

<b>Straße</b>	<b>Hausnummern</b>
BERNHARD-HEESE-STR	1-10
DAMASCHKESTR	1*63
DOPPELREIHE	2*76
DR-GUSTAV-HOCH-STR	1-8
EIKE-VON-REPGOWE-STR	1-9
GRENZSTR	1*3, 4-6
HEIDESTR	175A, 175B, 175C, 175D, 175E, 175F, 175G, 175H, 175I, 177, 177A, 177B, 179*181, 185*187, 193*195
KLEINRING	1*47, 51
NORDWEG	2*18, 23*35
WIRTHSTR	1-7

### Wahlbezirk 045

<b>Straße</b>	<b>Hausnummern</b>
BÜRGERFELD	18, 22, 32-33, 36-37, 42, 45-46, 48*50, 51-53, 55, 62, 69-70, 77, 93-94, 104
GROßRING	72*144
HEINZ-STEYER-RING	1-18, 20-22, 24*26, 27-28, 30*82
NORDWEG	68*70
QUERWEG	24
SÜDSTR	1C, 1D
WERNER-SEELENBINDER-RING	2, 57*59

### Wahlbezirk 046

<b>Straße</b>	<b>Hausnummern</b>
GUSTAV-JEUTHE-STR	1-14
HEIDESTR	115A, 123*125, 131, 131A, 133*137
KREUZBERGSTR	180*250
LUDWIGSHAFENER STR	80*82
WERNER-SEELENBINDER-RING	4*90

### Wahlbezirk 050

ALTE LEIPZIGER STR	3*13, 19*29, 30-31, 33*37, 38-40, 40A, 40B, 40C, 40D, 40E, 40F, 40G, 41-45, 47*49, 50-54, 56*58, 59-73, 76*78, 84*142
AM SCHENKENBUSCH	1, 6*16, 20, 30, 34, 38*52
AUF DER HEIDE	1-2, 2A, 2B, 2C, 2D, 2F, 3-7, 9-16, 16A, 17-34, 36
BOCKSBRÄNDCHEN	7*15, 16-34, 37
BROMBEERWEG	2-10, 12-13, 15*17, 18-22
DIETRICHSHAIN	1, 1A, 2-11, 11A, 12, 12A, 12B, 13, 13A, 14, 14A, 15*21, 23-24, 26-32, 34-38, 40
ERIKAWEG	1-44
GINSTERWEG	3-39
HASELNUßWEG	1*19
HECKENROSENWEG	1-44
HEIDEBRÜCKENWEG	1-4, 6*18, 28
HEIDESTR	329, 350*352, 352A, 352B, 352C, 352D, 352E, 356, 364*368, 372, 384-386, 397, 441
HOLUNDERWEG	1-44, 46*62, 63
PETERHOLZHANG	1, 1A, 1B, 2, 2A, 3-6, 7A, 8-9, 9A, 10-18, 20-23, 23A, 23B, 23C, 23D, 23E, 23F, 24*26, 27, 27A, 28, 28A, 28B, 29, 29A, 30*34
SCHLEHENWEG	1-12
SPORTPLATZ BSG LOK	
VOGELBEERWEG	1, 1A, 2-10
WACHOLDERWEG	10*12, 13-44

### Wahlbezirk 060

<b>Straße</b>	<b>Hausnummern</b>
AM HANG	1-39
AM KÜMMERLING	1*3, 4-5, 7*9, 10-13, 15*29, 30-31, 31A, 33, 39-42, 44*56
AM SCHENKENBUSCH	1A
AN DEN LAUCHSTÜCKEN	1-18, 20
BORNWEG	1-9, 9A, 10, 10A, 11
BÄCKERSTR	1-7, 9-11
BÜRGERPLATZ	1-4
DAMASCHKESTR	34*54, 74*106, 107-117, 119*121
DOHLENWEG	32*42
HAGENBREITE	1, 1A, 2-8, 17-34, 39-58, 62-63, 63A, 64-67, 67A, 67B, 69-71, 75-77, 81*85
KLINGBORNWEG	1-11, 13*17
KURZE STR	1-9, 13
MÖSTER STR	8*10, 11-17, 17A, 18, 18A, 19-23, 25-27, 29-33, 35, 35A, 37*39, 40-43, 44A, 44B, 45-47, 49*55, 65, 69*75, 79*91, 97*103, 103A, 103B, 105, 105A, 106-107, 107A, 107B, 108, 112, 116
SANDBERG	29, 29A, 29B, 30-59
SCHÄFERBREITE	1-28, 28A, 29-31, 33, 33A, 34-35, 37, 37A, 37B, 39*43, 49-51, 53-54
SCHÄFERSTR	1-38, 40*42
SOOLBRUCHWEG	1-7, 7A, 7B, 8-19, 28-31, 31A, 32-34, 37-45
STADTWEG	1-9, 9A, 10-40, 42*44, 45-46, 48-52, 54*60, 61-70, 74

### Wahlbezirk 061

<b>Straße</b>	<b>Hausnummern</b>
AMSELWEG	1-2, 2A, 3-4, 4A, 5-6, 6A, 7-56, 58*62
DAMASCHKESTR	71*73, 83*105, 105A
DOHLENWEG	1-24, 26*30
DROSSELWEG	1-2, 2A, 3-36, 36A, 37-72, 74*88
FINKENWEG	2*6, 7-57
KREUZBERGSTR	2*18, 19-24, 26-28, 30-35, 35A, 36-78, 80*94, 95-100, 102-107, 109, 113, 124*128, 132*138, 139-142, 144-146, 149*153, 154-155, 157-158, 160*162, 166*176
LERCHENWEG	1-7, 9*11, 15*19, 20-38, 40*44, 45-53
MEISENWEG	2*8, 9-16, 18*20, 21-22, 24-28, 30-45, 47-49, 49A, 51
QUERWEG	26
ROTKEHLCHENHEGER	1
SANDBERG	2-28, 28A, 28B
STARENWEG	1-8, 10*48

## Wahlbezirk 070

<b>Straße</b>	<b>Hausnummern</b>
ALT DELLNAU	1, 1A, 2-4, 4A, 4B, 5-10, 10A, 11, 11A, 11B, 11C, 12, 12A, 13, 13A, 14-16, 16B, 17, 17A, 18-19, 19A, 20-22, 22A, 22C, 22D, 22E, 23-25, 25A, 26-31
AM ANGER	1, 1A, 2
AM EICHENGARTEN	2*4, 5-7, 9*11, 12*14, 15*17, 23*25, 26
AM HEIDEACKER	4*18
AM MÜCKENHAU	5-8, 10, 10A, 17
AM SCHOLITZER ACKER	3, 8-9
AM WALDRAND	7*9, 9A
AN DER ADRIA	1-4, 6-11, 13*19
BAUERNWEG	1-2, 2A, 3-5, 5A, 6
BREITSCHIEDSTR	2
BRÖLWITZER STR	2, 2A, 2B, 4*30
HELLE EICHEN	1-2, 4-5, 5A, 6, 9-11, 11A, 12*14
KAPENSTR	1-2, 2A, 3, 3A, 4-6, 7A, 8-12, 12A, 13-20, 20A, 21-22, 22A, 23-31, 33
KLEUTSCHER STR	1-31, 31A, 32-33, 33A, 34-40, 40A, 41-46, 46A
LANGE FICHTEN	6*12, 13-14, 16
LIEBFRAUENBREITE	6, 6A, 10*14, 20*26
MOHSEICHENWEG	2*32
NORDMANNRING	2*10, 25, 36*40
OBSTGUT	1A, 2
OBSTGUTGARTEN	1-2, 2A, 3-6, 6A, 7, 18-20, 24-27, 30
ORANIENBAUMER CHAUSSEE	40*42
ORANIENBAUMER STR	1, 1A, 1B, 3-5, 5A, 5B, 5C, 6-7, 7B, 8-16, 16A, 17-21, 21A, 22-24, 24A, 25-27, 27A, 27B, 27C, 28-35, 35A, 35B, 36-40, 40A, 41-42, 44-46, 48*62
PÖTNITZ	1, 1A, 2-3, 3A, 3B, 3C, 3D, 3E, 4-10, 10A, 11-15, 17A, 17B, 17C, 17D, 25-26, 26A, 27-30, 30A, 30B, 30C, 31-34
SOLLNITZER ALLEE	2*4
SONNENALLEE	4
STRÄßENMEISTEREI DESSAU OST	1-9
WALDBAD ADRIA	1
WILHELM-FEUERHERDT-PLATZ	
ZWICKMANTEL	1-3, 4*8, 12, 20

### Wahlbezirk 071

<b>Straße</b>	<b>Hausnummern</b>
ALT SCHOLITZ	1-7, 9, 9A, 10-12, 12A, 12B, 12C, 12D, 13-16, 16A, 17-19, 19A, 20-27, 27A, 28-40, 40A, 41-47, 49*55
AM ANGER	3-4
AM POETENWALL	1, 1A, 2-9
BAUMGARTEN	1-41, 43*47
BREITSCHIEDSTR	1, 2B, 2D, 3-4, 4A, 4B, 4C, 4D, 5, 5A, 5C, 6-8, 8A, 9-11, 11A, 12-15, 15B, 16-22, 22A, 23-24, 24A, 25-27, 29, 29A, 31*49, 50-51
BRÖLWITZER STR	1, 1A, 1B, 3*5, 9, 13*17, 23, 27, 31*35
HIRSCHLACHE	1-14
KIRCHHAU	1-44, 46*56
KLEUTSCHER STR	48, 48A, 52*62
ORANIENBAUMER CHAUSSEE	
PÖTNITZ	16*18, 19-20, 20A, 20B, 20C, 21-22, 22A, 23, 23A, 24, 35
SIEGLITZER STR	1-20, 20A, 20B, 20C, 21-23
TIEFER GRUND	2, 2A, 3-38, 38A, 39-42, 44, 50*54
TIERGARTENSTR	1-23, 25*31

### Wahlbezirk 080

<b>Straße</b>	<b>Hausnummern</b>
ALTE MILDENSEER STR	15*17, 17A
AM LUISIUM	1, 5-10, 12, 15*17
AN DER IGELLACHE	1*15
AN DER JONITZER MÜHLE	1
BRANDHORSTER STR	1-2, 4, 6-10, 12-14, 14A, 15-18, 20*24, 28, 34*40
COSWIGER STR	2, 2A, 3-4, 6-8, 10-14, 16*20, 21*23, 27, 33, 36-37, 39*43, 47, 51-52, 54-63, 65-74, 76*78
DER WALL	2
DESSAUER STR	9-11, 13-17, 19, 23-25, 28, 28A, 29-30, 30A, 32-35, 39, 46-48, 51-52, 56-57, 62-64, 66-69, 71-73, 75-82, 84, 88*90, 91-98, 100-107, 109*113
GOLTEWITZER STR	1, 1A, 2, 2A, 3-17, 17A, 18-19, 19A, 20-22, 22A, 23-25
HORSTDORFER STR	1, 1A, 1B, 2, 2A, 3-5, 7*9, 10-13, 15, 15A, 15B, 16, 16A, 17-19, 19A, 20-21, 21A, 22-23, 23A, 24-26, 26A, 27-30, 32*34
JONITZER MÜHLE	1
KREISSTR	1
LANDSTR	1, 1A, 2, 2A, 2B, 3, 3A, 4-8, 8A, 8C, 9-16, 18-19, 19A, 20-21, 21A, 22, 22A, 23, 23A, 25-32
ORANIENBAUMER CHAUSSEE	27
REHSENER STR	1, 1A, 1B, 3-4, 4A, 5-6, 6A, 6B, 6C, 7-14, 14A, 15, 15A, 16-20, 20A, 21-25
REHSUMPFSTR	1, 1A, 7, 7A, 8-10, 10A, 10B, 11-16, 18, 18A, 19, 19A, 20, 20A, 21*23, 24*26, 29-31
RIESIGKER STR	1-2, 2A, 2B, 3-5, 5A, 6, 6A, 7, 7A, 8-9, 9A, 10A, 12-15, 17
ROTDORNWEG	1, 1A, 2-9, 14-15, 15B, 16-20, 23, 26-27, 29, 34-37, 42*44, 47-48, 50-58
SCHÖNITZER STR	1, 1A, 2, 2A, 3-4, 6*8, 8A, 9-10, 10A, 10B, 12
VOCKERODER STR	1, 1A, 2-3, 3A, 4-7, 7A, 8-10, 10A, 11, 11A, 12-13, 13A, 14-18, 20, 20A, 21, 21A, 22, 22A, 23, 23A, 24
WILHELM-FEUERHERDT-STR	1*3, 4-5, 7-9, 11-18, 20, 20A, 22*30
ZIEGELEISTR	1-9, 9A, 10, 15-16, 18, 22*24

### Wahlbezirk 081

<b>Straße</b>	<b>Hausnummern</b>
AM VOGELHERD	1-5, 7*13
AN DER IGELLACHE	2*4
BERGWITZER STR	1-2, 4
BIRNBAUMWEG	1-8, 10*14, 15-20, 22-24, 26, 32, 86, 96*98
FLIEßSTR	5*7, 11*23
GARTENWEG	1
GOHRAUER STR	1-54
GRIESENER STR	1-71
HAGENDORFSTR	1-17
KREISSTR	13, 13A, 15-18, 20-29, 29B, 29C, 30-32, 34-40, 42-46, 48-54, 56-70, 70A, 71-80, 80A, 81-82, 82A, 83-84, 84A, 85-86, 86A, 87-91, 91A, 91B, 92-94, 94A, 95, 95A, 95B, 96-120, 122*124, 140
LEINER STR	1-2, 2A, 3-4, 6*10, 11
LÖBBENSTR	1, 1A, 2-16, 18
MÜNSTERBERGER STR	1, 1A, 2-5, 7, 10
QUERSTR	1-3
REHSENER STR	26-40, 40A, 41, 41A, 42-43, 43A, 67-68, 70-73
SCHLEESENER STR	1-2, 2A, 3-27
SELBITZER STR	1-5, 9
WILHELM-FEUERHERDT-STR	33*95, 99*127, 128-135, 137
WITTENBERGER STR	1, 1B, 2, 2A, 2B, 3-6, 8-17, 19-22, 24*30, 31-77, 79*91

### Wahlbezirk 090

<b>Straße</b>	<b>Hausnummern</b>
AM GEORGENGARTEN	1-3, 3A, 4-9, 11-13, 13A, 13B, 14-18, 20-25, 30
BODESTR	1-33, 35*39
DOSSEWEG	1-7
EBERTALLEE	60*72, 76*88
ELBALLEE	24, 28*44
FLURSTR	2*6, 7-14, 16*18, 19-24, 26-28, 30-32, 34-36, 38*42, 48*54
GEORGENALLEE	3, 10
GROPIUSALLEE	89*91, 91A, 93
HAVELSTR	2*12, 41*49
HEINZ-RÖTTGER-STR	8-12, 16*20
KARL-LEMNITZ-STR	1-21
KIRCHSTR	31*43
KORNHAUSSTR	1-2, 2A, 2B, 2C, 3-4, 4A, 4B, 4C, 4D, 4E, 4F, 5-6, 6A, 6B, 6C, 6D, 7*21
MAINSTR	1, 1A, 1B, 2-5
MÜRITZWEG	1-3
PUSCHKINALLEE	100
QUERALLEE	8, 14
RHEINSTR	4*18, 18A, 20, 20A, 22, 22A, 24*36, 42*52
ROBERT-SCHIRRMACHER-STR	4*6, 7, 11*15, 16-19, 21*23, 27*33, 34-35
SAALESTR	15*31, 52*58, 59-67, 69*75
SCHULSTR	1*7, 8-12, 15*17, 18-31, 33*37
SPREESTR	1-13, 15-31
STRAßBURGER STR	1-6

### Wahlbezirk 091

<b>Straße</b>	<b>Hausnummern</b>
AM BECKERBRUCH	3*5, 6-10, 12, 15, 19*23, 26, 30-32, 34*36, 37-38, 40*42, 47-48, 52*58, 59-63, 65-66, 68*80
AN DER ZIEBIGKER KIRCHE	1-3
ARKADENWEG	
BRUNNENSTR	1-9, 11*25, 26-83, 85*95
ESSENER STR	1*3, 4-6, 8-11, 13-25, 27-40
EUPENER STR	1-9, 11, 15*19
FELDSTR	2, 2A, 3-4, 4A, 5-8, 10*12
GEORGENALLEE	26*30, 31*41, 71
HAMBURGER STR	1-4, 6, 11, 15*25
KGG HAMBURGER STR	0
KIELER STR	1-3, 3A, 4-11, 13
KIRCHSTR	1-3, 5*29
KNARRBERG	1-38, 40*82
KORNHAUSSTR	14*18, 18A, 20*22, 23-30, 30A, 31, 31A, 31B, 31C, 31D, 31E, 31F, 31G, 31H, 31I, 32-34, 34A, 35-46, 48-53, 55*57, 57A, 60-63, 67-68, 70-71, 72*74, 75-80, 90*92
MAINSTR	6-10, 12-17
MOSELSTR	1, 1A, 2-44, 46*48
RHEINSTR	5*53
RUHRSTR	1*9, 9A, 11
SAALESTR	2*16, 32*48
STRAßBURGER STR	9-42, 42A, 43-44, 46*48
WINDMÜHLENSTR	2*38

### Wahlbezirk 092

<b>Straße</b>	<b>Hausnummern</b>
AM ELBPAVILLON	11-18
DEICHPLATZ	2-4, 6
ELBALLEE	54*58, 58A, 60*172
ELBTURM	
HAFENPLATZ	
HEGERPLATZ	6-8
KIRCHSTR	36*50
KNARRBERG	39*81
KNARRBERGWEG	1-43, 45*89
KORNHAUSSTR	85, 93*105, 109, 117*119, 120-121, 121A, 123, 123A, 125, 125A, 127*145, 145A, 146
LEOPOLDSHAFEN	1, 4
MÜHLWEG	1*3, 4-24, 26*28, 29-40, 42*56
RUHRSTR	12*40, 41-45, 47
WINDMÜHLENSTR	1*3, 7, 15*23, 39-46, 48*50, 51-58, 60*66, 67-73, 75

### Wahlbezirk 093

<b>Straße</b>	<b>Hausnummern</b>
ALLERSTR	2*6, 7-23, 23A, 23B, 24-30, 32*72
ALTMÜHLSTR	1-40, 42*50
AM BURGWALL	1-39, 41-49, 51-71, 73*117
DONAUSTR	
EBERTALLEE	170
ELBALLEE	35*57, 71*73, 87*89, 101*103, 115*117, 173
GROßE KIENHEIDE	3*31
ILLERSTR	1-10, 12
ISARSTR	1-4, 6*64
KIRSCHBERG	1-8, 10-12, 14*16, 17-18, 20*24, 25, 43-44, 46*54, 55-56, 73-74, 76*78, 79-81
KORNHAUSSTR	147, 151*153
LAHNSTR	2*10, 11-24, 26
LECHSTR	1-18, 20-28, 30*34
MÜHLWEG	108
NAABSTR	
NAHESTR	1*3, 4-5, 7-10
NECKARSTR	2-12, 14-25, 27*39, 40-53, 55
PRINZENACKER	1-16
SAARSTR	3-28, 30*32, 33*37, 38-49, 49A, 50*52, 53-62, 64-81, 83, 87*89
WEINBERGWEG	1-19, 21*23, 25A, 25B
WESERSTR	1-11, 13*15, 16-17

### Wahlbezirk 100

<b>Straße</b>	<b>Hausnummern</b>
BAUHAUSPLATZ	1-4
BAUHAUSSTR	2, 3*5, 6*12
FRANZ-MEHRING-STR	1, 1A, 2-5, 7-13, 13A, 14-21, 23-26
FRIEDRICH-LIST-STR	1, 4-6
GROPIUSALLEE	3*5, 8*10, 22*34, 38, 41, 48*78
HARDENBERGSTR	1, 1A, 2-6, 8-12, 16-17, 27-41
HEGELSTR	6-7, 9
HEINZ-RÖTTGER-STR	1*11
JAHNSTR	1*9, 10*18, 41-47, 49*51
KLEISTSTR	1-2, 4
KROSIGKSTR	1, 1A, 2, 2A, 3, 3A, 4, 4A, 5-6, 6A, 7-11
KÜHNAUER STR	9, 24, 35*37, 38*40, 43*45, 46-47, 49
LIEBKNECHTSTR	3-5, 7, 10*12
LUXEMBURGSTR	3*7, 8-25, 27
OECHELHAEUSERSTR	3, 3A, 4-11, 11A, 12, 12A, 13, 13A, 13D, 14-15, 19-20, 20A, 22, 25
PARKSTR	3-10
PUSCHKINALLEE	17*43, 47*57
RATHENAUSTR	1, 9, 15*27, 77
SCHWABESTR	3-4, 11
SEMINARPLATZ	1, 1A, 1B, 2, 2A, 3-4
SEMINARSTR	

### Wahlbezirk 101

<b>Straße</b>	<b>Hausnummern</b>
BAUHAUSPLATZ	5-10
BIRKENWEG	1, 1A, 2-10, 12, 12A, 14-15, 15A, 16, 16A, 17-20
BRAUEREISTR	10B
FISCHEREIWEG	1-16, 18*20, 21-32, 34-41
GROPIUSALLEE	43*57, 61*77, 81*83
KIEFERNWEG	1-7, 7A, 8, 8A, 9-11, 11A, 11B, 19-21, 21A, 22, 22A, 22B, 22C, 23-33
KÜHNAUER STR	54*56, 57-61, 63*69, 70-71, 75
LEIBNIZSTR	1-13, 15-16
LUDWIG-WÜRDIG-STR	1-20
MOHSSTR	1, 1A, 2, 2A, 3-12, 12A, 13-15, 26-39, 41-43, 43A, 44-45, 45A, 46
OECHELHAEUSERSTR	32, 32A, 33-36, 36A, 37, 37A, 38, 38A, 39-44, 44A, 45*47, 48-53, 55-58, 62, 62A
STEPHANWEG	1-23
ZIEBIGKER STR	17-19, 19A, 20-29, 31*33, 34-36, 38-49, 51*53, 53A, 53B, 53C, 55-59

## Wahlbezirk 102

<b>Straße</b>	<b>Hausnummern</b>
AM ACHECK	1-44
AM WALDKATER	3-12
AM WINKEL	1-26
AN DER HOHEN LACHE	1-2, 2A, 3-26
AN DER KIENHEIDE	15-25
BRAUEREISTR	9, 9A, 9B, 9C, 9D, 9E, 9F, 9G, 9H, 11, 11A
EBERTALLEE	59*85, 85A, 87*105
ESIKOSTR	2*4, 5-18, 20-21
GIEBELWEG	1-16, 16A, 17-19, 19A, 20-35
GROßKÜHNAUER WEG	1-14, 37-48
HERMANN-LÖNS-STR	1-13
KIEFERNWEG	12-16, 18
KÜHNAUER STR	108*114, 120*130, 134
LINDENPLATZ	20-35
MOHSSTR	16-18, 21-25, 25A
PEUSSTR	1, 1A, 2-17, 19-27, 28A, 28B, 29-33, 43-72, 74-80
SCHWARZER WEG	2*8
SIEGMUNDSTR	1-6, 6A, 7-17
WALDKATERWEG	6-11, 14
WALDWEG	1-36, 36A, 36B, 37, 37A, 38, 38A, 39, 39A, 39B, 39C, 40, 40A, 40B, 41-56, 58
ZIEBIGKER STR	1-6, 6A, 7-9, 14-16

### Wahlbezirk 103

<b>Straße</b>	<b>Hausnummern</b>
AN DER KIENHEIDE	1-12
EBERTALLEE	151, 161*169, 169A, 169B, 169C, 169D, 171*173, 181*185, 191*195, 201*205, 209
FICHTENBREITE	4-8, 10-12, 14-20, 22*28, 29-30, 32-34, 36-38, 40-46, 48-50, 52-54, 56-58, 60-62, 64-66, 68-70, 72-74, 76-78, 80-82, 84-105, 107*113
GROßKÜHNAUER WEG	15-20, 20A, 20B, 21, 21A, 21B, 22-36
HASENWINKEL	1-13, 13B, 13D, 14-19, 19A, 20, 20A, 21, 21A, 21B, 21C, 22-23, 23A, 24, 24A, 25, 25A, 26, 26A, 27-34
HERMANN-LÖNS-STR	16-30
KGG HEINRICH-FÖRSTER	113
KIENFICHTEN	1-3, 6*8, 9-16, 18-30, 32*44
KIRSCHWEG	1-16, 28-37
KÜHNAUER STR	136, 144*148, 152*156, 160, 164A, 164B, 166
LINDENPLATZ	1-19
NUßBAUMWEG	2*8, 12

### Wahlbezirk 110

<b>Straße</b>	<b>Hausnummern</b>
ALSENSTR	1, 1A, 2-3
BAUMSCHULENWEG	1*3, 15-29, 31-35, 37-38, 40-41, 43-48, 50-51, 53-55
BOCKSFICHTEN	4
BRAMBACHER STR	1-6, 6A, 6B, 7-9, 11-16, 16A, 17-43, 43A, 43B, 44, 44A, 45-50
BURBKÜHNAUER ALLEE	1-2
BURBKÜHNAUER STR	3-14, 16, 16A, 17-32, 34-37, 40-43, 45
BURGREINAER STR	1-5, 5A, 6, 6A, 7-12, 12A, 12B, 12C, 12D, 12E, 13-14, 14A, 15-16
EBENHANSTR	1-2, 2A, 3-6, 6A, 8
ERLENBUSCHSTR	1, 1A, 2-3, 3A, 4, 4A, 5, 5A, 6-15, 17
FREIBAD GROßKÜHNAU	1
FRIEDENSALLEE	43
FRIEDRICHSPLATZ	1-5, 5A, 6-9, 9A, 9B, 9E, 10-16, 16A
HECHTWEG	4-7, 9*11, 12, 15
KIRCHWEG	1-5, 7*9, 10-17
KLEINKÜHNAUER STR	1-5, 5A, 6-12, 14-19, 21-25, 27-28, 39-42, 44-45, 45A, 46-48, 48A, 49-52, 108-109, 112-115
NEEKENER STR	1-6, 6A, 7, 7A, 8-9, 9A, 9B, 9C, 10, 10A, 10B, 11-14, 14A, 15-20, 20A, 21-32, 32A, 32B, 33, 33A, 34-35, 35A, 36, 36A, 37-39
NEUER ACKER	1-12, 12A, 13-20, 60
RIETZMECKER STR	1, 1A, 2-6, 6A, 7-13
ROESICKESTR	1-9, 15-17
SEEWEG	1, 1A, 2-4
STEUTZER STR	1-3, 3A, 4-5
STOCKSGASSE	1-2

### Wahlbezirk 120

<b>Straße</b>	<b>Hausnummern</b>
ELSNIGKER STR	1-2, 2A, 2B, 2C, 2D, 2E, 3-9, 11-14, 18*30
FRIEDENSALLEE	1-25, 27*33
HAUPTSTR	137-150, 152-157, 160-183, 183A, 184-190, 190A, 191-196, 196A, 197, 197A, 197B, 198-200
KÜHNAUER STR	170
LAUSIGKER STR	3*13, 14-24, 26, 31*33, 33A, 35, 35A, 36-37, 39*41, 42-50, 52*54
LOBENBREITE	1-26
REPPICHAUER STR	2-4, 6*14, 14A, 16*30, 34*46
ROSEFELDER STR	4-20, 22-23
SUSIGKER STR	1*5, 6-9, 11*21, 22-23
WEIDEBUSCH	3, 3A, 5*15, 19*23

### Wahlbezirk 121

<b>Straße</b>	<b>Hausnummern</b>
ALTE LANDEBAHN	6*8, 25*29
AM VORWERK	
AMTSWEG	2-3
BERGENS BUSCH	4-6, 28*30, 31-33, 35-42, 42A, 43-45, 47-55, 57
BOCKSLACHE	1, 5-37
ELSHOLZ	1-4
HAUPTSTR	3-12, 12A, 13-18, 18A, 19-22, 22A, 23-37, 37A, 38-48, 51-68
HERMANN-KÖHL-STR	
KÜHNAUER STR	125, 161, 161A, 163*165, 175
LÖDDERITZER STR	2-3, 3A, 4-19, 24*34
MERZIENER STR	5-48
MITTELSTR	1, 1A, 2, 2A, 3-11, 11A, 12-19, 19A, 19B, 19C, 20-29, 29A, 30-33, 33A, 34-35, 35A, 36-39
MOSIGKAUER STR	1, 5-26, 70-80, 80A, 81-82
OSTERNIENBURGER STR	2*4, 5-24, 26*36, 37-44, 46*48
ROSENBURGER STR	1-3, 3A, 4-14, 15A, 16, 16A, 17-18, 18A, 19A, 20*22, 23*25, 26-38, 40-45, 45A, 46-50, 52-70, 70A, 71-72, 72A, 73-74, 74A, 75-78, 78A, 79-89, 89A, 90-114
SCHWARZER WEG	1*3, 9*11

### Wahlbezirk 130

<b>Straße</b>	<b>Hausnummern</b>
ALTENER STR	1*13, 43, 47
ALTENER STR	15-17, 19-20, 20A, 20B, 21, 26, 26A, 26B, 26C, 28, 28A, 28B, 28C, 31, 34, 40, 40A, 42, 42A
BAUHÜTTENSTR	1-13, 15*27
BENZSTR	1-3, 5-13
BRAUEREISTR	1-2, 4*6, 7, 10, 10A, 13, 13A, 21A
BRAUEREISTR	23, 26
DIESELSTR	22, 22A, 22B
DIESELSTR	4, 4A, 4B, 8, 8A, 8B, 12, 12A, 12B, 16, 16A, 16B, 20, 20A
DÜNNHAUPTSTR	1A, 3, 7, 10*16, 20
EICHENBREITE	1, 360
EISENBAHNSTR	3
ELISABETHSTR	15, 16A, 16B, 16C, 18-22, 22A, 24, 24A
ERZBERGERSTR	1-5, 7-10
GILDEWEG	
GROßE SCHAFTRIFT	79, 83, 125
HANDWERKERSTR	2-4, 6*10
HERMANN-KÖHL-STR	
HOHE STR	120, 120A, 121
INDUSTRIESTR	1-5, 7*9, 10, 15, 23
JUNKERSSTR	1, 7-14, 16, 20*22, 23-25, 27, 103-104, 104A, 105, 105A, 106-108, 108A, 109, 109A, 110, 110A, 111, 111A, 112-115
KOCHSTEDTER KREISSTR	5*15, 39-42, 44*46, 47*49, 50-51, 53*59, 59A, 59B, 59C, 61, 71, 75
KÜHNAUER STR	7
MANNHEIMER STR	2, 14*16
PETERHOLZSTR	15, 15A
POLYSIUSSTR	1, 4-5, 8-10, 12-15, 16, 20-22
RANDELSTR	2*4, 5-6, 8*20
REICHARDTSTR	2*8, 12*16, 20
ROBERT-BOSCH-STR	43, 47-48, 49*53, 54*58, 59-60, 62
RODEBILLESTR	1-8, 16-31, 33*35
SCHLAGBREITE	42, 42A, 43-47, 47A, 48-49
SEELMANNSTR	1-2, 4*6, 7-8, 10*12, 16, 22*28
STEBENSTR	1*7, 13*27
STEBENSTR	2*8, 14*32
TAUBENSTR	1-8, 10*14, 15-18, 20*22, 23-24, 26*32, 33-34, 36-39
TRIFTWEG	2*10, 11-12, 14, 18-23, 25*43
TRIFTWEG	34*36, 45
WESTSTR	2-4, 4A, 5-7, 10, 21*25
ZEPPELINSTR	1, 7-8, 10*12
ZIMMERSTR	2*12
ZUNFTSTR	1-13, 15*17

## Wahlbezirk 140

<b>Straße</b>	<b>Hausnummern</b>
ALBERT-SCHWEITZER-STR	1-29, 31*49
ALTE STR	1-4, 6, 6A, 6B, 6C, 6D, 6E, 6F, 6G, 7-11, 11A, 11B, 12-20, 20A, 20B, 21-24, 24A, 25-29, 29A, 29B, 30-31, 31A, 32-33, 33A, 34A, 34B, 35-36, 36A, 37-40, 40A, 41-44
ALTENER DAMM	32*40, 50, 61
AUENWEG	1-4, 4A, 4B, 5-6, 25-27, 27A, 28-32, 32A, 32B, 33, 33A, 34, 34A, 35*37, 37A, 37B, 38, 46
AUERHAHNWEG	3-18, 21-36
BIRKENBREITE	1*3, 4-7, 9*11, 12-15, 17*19, 19A, 21-25, 25A, 26-34
BIRNBAUMBREITE	3*13
BÜRGERSTR	10-11, 11A, 12, 12A, 13-15, 15A, 16-17, 17A, 18-21
FASANENWEG	3-16, 19-34, 36
GABLENZSTR	2*10, 11-13, 15*21, 31*37
GASTERSTÄDTWEG	1-6, 8*10, 11-14
GROßE SCHAFTTRIFT	82*116
HAHNEMANNSTR	1*9, 9A, 11, 11A, 13
HUFELANDSTR	1-38, 40*60
JÜTERBOGWEG	1, 1A, 2-10, 12*14, 15-23, 25
KARL-ODER-STR	2*20
KLEINE GEISTWIESEN	51
KÖTHENER STR	35-41, 42A, 42B, 43-53, 55-58
LIMBERGWEG	1-8
LINDENSTR	2*12, 12A, 14, 14A, 16, 16A, 18*52, 62, 68*70
MEISTER-KNICK-WEG	1-23, 29*37
MICHELSONNWEG	2
NEUENHOFENWEG	1*13, 25*31, 32-33, 35
OBERBREITE	8, 14, 17, 20, 30, 34, 39, 44, 51, 66, 74, 98, 144, 151*153, 158*160, 166*168, 175, 178, 183, 191, 207-209, 220, 234, 237, 250, 263, 266, 271, 276*278, 279-282, 289-290, 292, 312, 329, 332-334, 336, 370
PAUL-EHRLICH-RING	1-4, 6
PETTENKOFERWEG	1-2, 4*6, 7-10
REBHUHNWEG	3-16, 19-30
RÖNTGENSTR	2*8, 37*39, 40-50, 52*62, 63-71, 73, 73A, 75-83
SAUERBRUCHSTR	1-12, 14*24
SCHLEUSENBREITE	3*13
SCHWARZEBERGBREITE	1, 6, 13-14, 17, 22, 33*35, 39, 42*50, 51, 55, 62, 68*70, 75*77, 80, 83*87, 92, 101, 115, 122, 130, 135-137, 142, 145-149, 150*152, 158*160, 169-170, 173, 183-184, 187, 191, 198, 201, 207, 216*220, 221, 224, 234*238, 239, 247*249, 254*256, 264, 268-269
STRÜMPELWEG	24

### Wahlbezirk 141

<b>Straße</b>	<b>Hausnummern</b>
AM PLATTENWERK	1-16, 18*20
JUNKERSSTR	28*30
KLEINE SCHAFTRIFT	4, 10*80, 84*96
LINDENSTR	119*167

### Wahlbezirk 142

<b>Straße</b>	<b>Hausnummern</b>
AN DER LINDENSTR	1-14
AN DER MEIEREISTR	1-6, 8*14
AUENWEG	7-8, 8A, 9, 9A, 10, 10A, 10B, 11, 11A, 12, 12A, 13-17, 17A, 18-19, 20A, 20B, 21-22, 22A, 23, 23A, 24
BÜRGERSTR	1B, 2-6
DIESDORFER STR	1*9, 10-16, 20*24, 25-31, 33*37, 38*42, 43-46
ERNST-ZINDEL-STR	1-6, 8*18
HINTERES LOOS	1-4
HÜNEFELDSTR	1*3, 4-5
JUNKERSSTR	35-37, 42, 52
KGG AN DER TAUBE	
KLEINE SCHAFTRIFT	1*13
KÖTHENER STR	1-22, 22A, 23*25, 26-29, 33-34, 34A, 63, 63A, 64, 70, 70A, 70B, 70C, 71-80, 93*95, 96-99
LANGEFELDSTR	1*3, 4-10
LILIENTHALSTR	1-8, 51-56
LINDENSTR	1*43, 47, 47A, 49*57, 63*65, 71*79, 83*113
LINGENAUER STR	1, 1A, 1B, 2, 2A, 2B, 3-6, 8
MEIEREISTR	1*9, 10-11, 13-23, 23A, 24-32, 34*58, 59-60, 62*72
NEUE STR	1, 1A, 1B, 1C, 2-17, 17A, 17B, 17C, 17D, 17E, 17G, 18, 18A, 19-27, 29-32, 35-39, 39A, 40-41, 41A, 42-46, 46A, 47-52
OTTO-MADER-STR	1-2, 6
OTTO-REUTER-STR	1-3, 5*7
PLAUTHSTR	1-8, 8A, 8B, 8D, 9-11, 11A, 12, 12A, 13, 13A, 14-15, 23-28, 28A, 28B, 28C, 29-30
SCHWENKESTR	1-7, 10-14, 22
UTHMANNSTR	2-7, 15

## Wahlbezirk 150

<b>Straße</b>	<b>Hausnummern</b>
ALBRECHT-SCHNEIDER-STR	1, 1A, 2-7, 7A, 8-10, 10A, 10B, 11, 11A, 11B, 12-14, 14A, 15, 15A, 16-18, 18A, 18B, 19A, 20-22, 22A, 22B, 22C, 23-27, 27A
EICHENBREITE ALTEN	1
FORELLENWEG	15, 22-23, 25, 28
FORSTSTR	1, 1A, 3, 3A, 3B, 4-5, 5A, 6-8, 10*22
HAHNEPFALZ	1*111
KLEINE BREITE	1-10, 12*14
KÖNIGENDORF	1
KÖNIGENDORFER STR	19-27, 27A, 28-36, 36A, 37-39, 39A, 39B, 40, 40A, 40B, 41-58, 59A, 59B, 60-65, 67-73, 73A, 74-76, 80, 80A, 85
MAX-LADEMANN-STR	1-33
ROTER HAUSBUSCH	1-2
SIEDLUNGSSTR	1-44
STEINBREITE	1-5
WILDFUHRE	2-26, 28-37, 39*57
WOLFSGARTENSTR	1, 1A, 2-3, 3A, 3B, 4-6, 6A, 6B, 6C, 6D, 6H, 6F, 7-12
ZIEGELELLERN	1-14, 16*18, 19-36, 38-44, 46*68

## Wahlbezirk 151

<b>Straße</b>	<b>Hausnummern</b>
AM TEUFELSSUMPF	1-4
ANKUHN	1, 1A, 2-6, 6A, 7, 7A, 8-14, 14A, 14B, 14C, 15-17, 19
BERGSTR	1-16, 16A, 17-19, 19A, 20-21
ERICH-KÄSTNER-WEG	1-10, 10A, 11, 11A, 12*18, 22*32
FEUERBACHSTR	1, 1A, 2-20
FORELLENWEG	1-3, 3A, 3B, 4, 4A, 5-10, 12, 12A, 13, 13A
GEBRÜDER-GRIMM-STR	1-5, 5A, 6-22, 24*28
HANS-CHRISTIAN-ANDERSEN-WEG	2*64
HANS-FALLADA-WEG	1-14, 16*30
HANS-SACHS-WEG	
HIRTENHAUSTR	1-4, 4A, 5-26, 28, 28A, 30*60
JOSEPH-VON-EICHENDORFF-WEG	1*21
KARL-MAY-STR	1-21, 23*41
KLEINBAHNSTR	1-9, 9A, 9B, 9C, 9D, 10, 10A, 11-25
KÖNIGENDORFER STR	1-12, 12A, 13-18
LEHDENSTR	1, 1A, 2-22, 22A, 23
LICHTENAUER STR	1, 1A, 1B, 1C, 1D, 1E, 1F, 1G, 1H, 2-9, 9A, 9B, 10A, 15, 19-25, 28, 32-35, 49-52, 60, 65-66, 70
MAX-PLANCK-STR	1-8
ROBERT-OWEN-STR	1-13
SEMMELWEISSTR	1-19
THEODOR-FONTANE-STR	1-4, 6*12
THEODOR-STORM-WEG	1-14, 16*30
WILHELM-BUSCH-STR	1*9, 10-76, 77*111, 129*151, 155*179
WILHELM-HAUFF-WEG	1-15, 17*29
WINKLERSTR	1A, 4-7, 9-21, 23-37
ZOBERBERG	1-34, 34A, 35-40

## Wahlbezirk 152

<b>Straße</b>	<b>Hausnummern</b>
AM BIRKENHAIN	4-6, 8, 11*17, 18*20, 24, 28*34
BERGSTR	27, 27A, 28, 28A, 28B, 29-30
GRAUER STEINHAU	1*3, 4-13, 15*63, 63A, 64-71, 73-85
GROÙE WIESENHAU	1-2, 4*6, 7-9, 11-22, 24, 28*40
HAHNPFALZ	2*72, 92*94
HAIDELAUSIGKER WEG	2*6, 10, 14*24, 28, 36*38, 42*64
HAUERWINKEL	2*4, 5-19, 19A, 19B, 19C, 19D, 19E, 19F, 19G, 19H, 23-34, 36*42, 46*50, 58*66, 66A, 68*82, 88*94, 100
HEIDEPLATZ	
HOHE STR	1-2, 7*9, 10-12
HOYERSDORFER STR	1-10, 12-13
KOCHSTEDTER KREISSTR	
PFAFFENDORFER STR	3*7, 8-28, 30*36, 37-38, 40
WEIÙE SEEHAU	1-5, 5A, 6-10, 12*18, 20*32

## Wahlbezirk 160

<b>Straße</b>	<b>Hausnummern</b>
AM BIBERBAU	1-32, 34*48, 52*58
AM HANFGARTEN	1-2, 2A, 3-4, 4A, 4B, 4C, 5-7, 9-10, 13-17, 20-38, 38A, 39-42, 42A, 43-45
AM REITPLATZ	1, 1A, 2-9
AM WALD	1
AM WIESENHANG	6, 10
AM ZIETHETAL	1-5
CHÖRAUER STR	11-20, 22
ERICH-WEINERT-STR	26A
HINTER DEM RÖßLING	1-4
JUSTUS-VON-LIEBIG-STR	1-6, 6A, 7-11, 11A, 12*14
KAROLIUSPLATZ	2, 3*5, 6-10
KNOBELSDORFFALLEE	4-5, 18-27
KRUMMAßE	1, 1A, 2-5, 7*9, 9A, 11*15
LEBRECHT-DIENER-STR	1-22, 24-27
LIBBESDORFER STR	1, 1A, 2, 2B, 2C, 3-4, 4A, 4B, 4D, 4E, 4F, 4G, 5, 5A, 6-7, 7A, 8-12, 14*18, 30*40, 40A, 42*44, 44A, 46
MÜHLENSTR	1, 1A, 2, 2A, 3-11, 11A, 12-19, 19A, 20-22, 22A, 23, 23B, 24-28, 28A, 29-30, 30A, 31-32, 32A, 33, 33A, 34-35, 35A, 36-45, 47, 47A, 48-55, 57, 61*65
ORANGERIESTR	3-14, 14A, 15, 15A, 15B, 15C, 15D, 15E, 15G, 16, 16A, 16B, 16D, 16E, 16F, 17-23, 23A, 24-25, 25A, 25B, 26-31, 31A, 31B, 32-34, 34A, 35-37, 37A, 37B, 38-39
PRÖDELWEG	1, 1A, 2, 4-6, 6A, 6B, 7-8
PUSTEROHRWEG	1-2
TEICHDAMMWEG	1-3
TEICHROSENWEG	
VOR DEM RÖßLING	1-3, 3A, 4, 4A, 6, 6A, 7-9, 9A, 10-11, 11A, 12, 12A, 13
WILJAMSSTR	1, 1A, 1B, 2A, 2B, 3, 3A, 4, 4A, 5

### Wahlbezirk 161

<b>Straße</b>	<b>Hausnummern</b>
ALTE DORFFREIHEIT	1-3
AM DORFTEICH	1, 1A, 2-5
ANHALTER STR	1, 1A, 1B, 1C, 2-23, 23A, 24-30, 30A, 31, 31A, 32-39, 39A, 40-43
BAUERNREIHE	1-2, 2A, 3-4, 4A, 5-16, 18*22
BLUMENAUER STR	1-3, 3A, 3B, 4-7, 7A, 7B, 8, 8A, 8B, 9-14
BRUCHBREITE	1-10, 10A, 10B, 10C, 10D, 11, 11A, 12-19, 28, 28B, 29-30, 32-33, 60, 68-73
CHÖRAUER STR	1-2, 2A, 2B, 3-4, 4A, 5-6, 9, 23-43, 45-48
ERICH-WEINERT-STR	1-17, 17A, 18-19, 19A, 19B, 19C, 19D, 20-24, 24A, 25, 25A, 26-27, 27A, 28, 28A, 28B, 29-35, 37-38, 41-48, 50-54
FRIEDRICH-POLLING-STR	1, 1A, 2, 2A, 3-20, 20A, 20B, 21-22
FUCHSWINKEL	1, 1A, 2-5, 7-9, 11*15, 16, 20*24
JOHN-SCHEHR-STR	1, 1A, 2-4, 4A, 5-9
KIEBITZWEG	1-3, 3A, 4-6, 6A, 7-8, 8A, 9-19
KNOBELSDORFFALLEE	2, 2A, 2B, 3, 6, 6A, 6B, 7, 7A, 8, 8A, 10-17, 17A
KURT-BARTHEL-STR	1-8
ORANGERIESTR	1, 1A, 2
PHILIPP-MÜLLER-STR	1-6, 6A, 7-14, 14A, 15-27, 29*45
RÜSTERWEG	1-5, 5A, 6-8, 10
SPRONER STR	1-2, 2A, 3-14
WACHTELWEG	1-8
WALLBURGSTR	1-3, 3A, 3B, 3C, 3D, 4-13
WILHELM-WEITLING-STR	2-18, 18A, 19-32

### Wahlbezirk 170

<b>Straße</b>	<b>Hausnummern</b>
ELLERBREITE	42-44
KASTANIENHOF	1, 31
PAPPELGRUND	42A, 42B, 42C, 42D, 42E, 46A, 46B, 46C, 46D, 46E
RANDSTRAÙE ALTEN	0
SCHOCHPLAN	19-47, 58-75

### Wahlbezirk 171

<b>Straße</b>	<b>Hausnummern</b>
ELLERBREITE	19-39, 45-71

### Wahlbezirk 172

<b>Straße</b>	<b>Hausnummern</b>
ELLERBREITE	1-18, 25A, 28A, , 29A, 30A, 31A, 32A, 33A
KÖTHENER STR	61A, 61B, 61C, 61D, 61E, 61F, 61G, 61H, 61I, 61K, 61L, 61M, 62A, 62B, 62C, 62D, 62E, 62F, 62G, 62H, 62I
PAPPELGRUND	2

### Wahlbezirk 173

<b>Straße</b>	<b>Hausnummern</b>
ELLERBREITE	40, 40A, 40B, 40C, 41, 41A, 41B, 41C
PAPPELGRUND	1*3, 4-11, 20-54

### Wahlbezirk 180

<b>Straße</b>	<b>Hausnummern</b>
AM WALL	1, 1A, 2-5
AN DER TEICHE	1-2, 4-11, 13, 17*33
BIBERWEG	1-4
DORFSTR	1-4, 4A, 5-7, 7A, 8-12, 14-15, 15A, 16-18, 20-21, 21A, 22-24, 24A, 25-35, 35A, 35B, 35C, 35D, 35E, 35F, 35G, 35H, 35I, 35K, 35L, 35M, 35N, 35P, 35S, 36, 36A, 37-51
KASTANIENWEG	1-3, 4C, 5-17, 19-20, 22-37
KIRCHENWEG	1-5, 5A, 6-9
SCHWARZER STAMM	1-5, 5A, 5B, 6, 6A, 9-10
ZUM HOFSEE	1, 1A, 1B, 1C, 1D, 3-4

### Wahlbezirk 190

<b>Straße</b>	<b>Hausnummern</b>
ALTE DORFSTR	1-2, 4*6, 7-13, 15-17, 17A, 17B, 18-25, 25A, 26
FELDWEG	2-4
MILDENSEER STR	1*3, 4-9, 11, 11A, 12-25, 28-34, 37-40, 40A, 40B, 41
ORANIENBAUMER WEG	1-6
SCHILLINGSBUSCH	2
ZUM ANGER	1*3, 4, 4A, 4B, 5, 5A, 6, 6A, 7, 7A, 7B
ZUM SEE	1-3, 5-10, 10A

**Bundestagswahl am 22. September 2002  
- Wahllokale in der Stadt Dessau -**

<b>Wahlbezirk</b>	<b>Gebäude/Einrichtung</b>	<b>Anschrift</b>
010	Schulgebäude	Flössergasse 31-33, 06844 Dessau
011	Schulgebäude	Flössergasse 31-33, 06844 Dessau
012	Regenbogenschule	Breite Str. 6/7, 06844 Dessau
013	Schulgebäude	Ringstr. 48, 06844 Dessau
014	Schulgebäude	Ringstr. 48, 06844 Dessau
015	Schulgebäude	Ringstr. 48, 06844 Dessau
016	Europa-Gymnasium	Schillerstr. 37, 06844 Dessau
017	Europa-Gymnasium	Schillerstr. 37, 06844 Dessau
018	Verwaltungsgebäude Baudezernat	Am Wörlitzer Bahnhof 1, 06844 Dessau
020	Schülerfreizeitzentrum	Rennstr. 3, 06842 Dessau
021	Schulgebäude	Mauerstr. 35, 06842 Dessau
022	Berufsbildende Schulen III	Chaponstr. 1, 06842 Dessau
023	Verwaltungsgebäude Gesundheitsamt	Wallstr. 21, 06844 Dessau
024	Landgericht	Willy-Lohmann-Str. 29, 06844 Dessau
025	Arbeitsgericht	Mariannenstr. 1, 06844 Dessau
026	Arbeitsgericht	Mariannenstr. 1, 06844 Dessau
027	Hotel "Astron"	Zerbster Str. 29, 06844 Dessau
028	Verwaltungsgebäude Baudezernat	Am Wörlitzer Bahnhof 1, 06844 Dessau
030	Schulgebäude	Stenesche Str. 88, 06842 Dessau
031	Jugendclub "Thomas Müntzer"	Thomas-Müntzer-Str. 31, 06842 Dessau
032	Schulgebäude	Stenesche Str. 88, 06842 Dessau
033	Abfallentsorgung	Wasserwerkstr. 13, 06842 Dessau
034	Schulgebäude	Bernburger Str. 28, 06842 Dessau
035	Schulgebäude	Stenesche Str. 88, 06842 Dessau
036	Schulgebäude	Bernburger Str. 28, 06842 Dessau
037	Evang. Kindertagesstätte Marienschule	Stenesche Str. 63, 06842 Dessau
038	Behindertenverband Dessau e.V., Eingang E	Radegaster Str. 1, 06842 Dessau
040	Schulgebäude	Tempelhofer Str. 52, 06849 Dessau
041	Walter-Gropius-Gymnasium Dessau-Süd	Peterholzstr. 58, 06849 Dessau
042	Sparkassenfiliale Süd	Südstr. 121, 06849 Dessau
043	Walter-Gropius-Gymnasium Dessau-Süd	Peterholzstr. 58, 06849 Dessau
044	Walter-Gropius-Gymnasium Dessau-Süd	Peterholzstr. 58, 06849 Dessau
045	Jugendclub "Haus Kreuzer"	Heinz-Steyer-Ring 78, 06849 Dessau
046	Jugendclub "Haus Kreuzer"	Heinz-Steyer-Ring 78, 06849 Dessau
050	Schulgebäude	Tempelhofer Str. 52, 06849 Dessau
060	Schulgebäude	Möster Str. 30, 06849 Dessau
061	Schulgebäude	Möster Str. 30, 06849 Dessau
070	Schulgebäude	Breitscheidstr. 4c, 06842 Dessau
071	Schulgebäude	Breitscheidstr. 4c, 06842 Dessau
080 <sup>*)</sup>	Schulgebäude	Wilhelm-Feuerherdt-Str. 7, 06844 Dessau
081 <sup>*)</sup>	Schulgebäude	Wilhelm-Feuerherdt-Str. 7, 06844 Dessau
090	Schulgebäude	Schulstr. 25, 06846 Dessau
091	Schulgebäude	Schulstr. 25, 06846 Dessau

<b>Wahlbezirk</b>	<b>Gebäude/Einrichtung</b>	<b>Anschrift</b>
092	Schulgebäude	Elballee 87-89, 06846 Dessau
093	Schulgebäude	Elballee 87-89, 06846 Dessau
100	Hochschule Anhalt	Bauhausstr. 5, 06846 Dessau
101	Hochschule Anhalt	Bauhausstr. 5, 06846 Dessau
102	Fürst-Franz-Gymnasium Ziebigk	Elballee 24, 06846 Dessau
103	Fürst-Franz-Gymnasium Ziebigk	Elballee 24, 06846 Dessau
110	Vorortrathaus Großkühnau	Burgreinaer Str. 45, 06846 Dessau
120	Schulgebäude	Hauptstr. 200, 06846 Dessau
121	Ehemal. Evangelischer Kindergarten	Mittelstr. 19c, 06846 Dessau
130	DAA e.V., Brauereigelände	Brauereistr. 1-2, 06847 Dessau
140	Ersatzneubau Städt. Klinikum Dessau	Auenweg 38, 06847 Dessau
141	Anh. Berufsschulzentrum "Hugo Junkers"	Junkersstr. 30, 06847 Dessau
142	Schulgebäude	Plauthstr. 30, 06847 Dessau
150	Schulgebäude	Winkelstr. 4, 06847 Dessau
151	Schulgebäude	Winkelstr. 4, 06847 Dessau
152	Sparkassenfiliale Kochstedt	Am Heideplatz 4, 06847 Dessau
160	Schulgebäude	Chörauer Str. 37, 06847 Dessau
161	Schulgebäude	Chörauer Str. 37, 06847 Dessau
170	Schulgebäude	Kastanienhof 31, 06847 Dessau
171	Schulgebäude	Kastanienhof 31, 06847 Dessau
172	Schulgebäude	Ellerbreite 43, 06847 Dessau
173	Schulgebäude	Ellerbreite 43, 06847 Dessau
180	Bürgerhaus Kleutsch	Zum Hofsee 2, 06842 Dessau
190	Bürgerhaus Sollnitz	Am See, 06842 Dessau

**Bundestagswahl am 22. September 2002**  
**Öffentliche Bekanntmachung des Kreiswahlleiters des Wahlkreises**  
**71 - Anhalt -**  
**Zusammensetzung des Kreiswahlausschusses**



Hiermit gebe ich die Zusammensetzung des Kreiswahlausschusses für den Wahlkreis 71 - Anhalt für die Bundestagswahl am 22. September 2002 bekannt:

**Vorsitzender**

Jürgen Kessing, Bürgermeister und Beigeordneter  
Stadtverwaltung Dessau

**Stellvertret. Vorsitzender**

Michael Conrad, Leiter Wahlbüro  
Stadtverwaltung Dessau

**Beisitzerinnen und Beisitzer**

Thomas Walther  
Fischereiweg 34  
06846 Dessau

Constanze Syring  
Gropiusallee 72  
06846 Dessau

Harald Krüger  
Rabestraße 33  
06844 Dessau

Manfred Hoffmann  
Schochplan 71  
06847 Dessau

Gisela Becker  
Griesener Straße 45  
06844 Dessau

Matthias Richter  
Ginsterweg 12  
06849 Dessau

**Stellvertret. Beisitzerinnen und Beisitzer**

Ingeborg Arnold  
Bauhausplatz 1  
06846 Dessau

Siegfried Wachter  
Meisenweg 49  
06849 Dessau

Harald Puff  
Radegaster Straße 18  
06842 Dessau

Bärbel Reichardt  
Ebertallee 169b  
06846 Dessau

Karin Arnold  
Mühlweg 36  
06846 Dessau

Wolfgang Krause  
An den Lauchstücken 2  
06849 Dessau

**Dienststelle des Kreiswahlleiters:**

**Postanschrift:**

Stadt Dessau  
Kreiswahlleiter  
Postfach 1425  
06813 Dessau

**Sitz:**

Stadt Dessau  
Kreiswahlleiter  
Zerbster Straße 4  
06844 Dessau

**Fernsprechverbindungen:**

Kreiswahlleiter:  
Stellvertreter:  
Wahlbüro:

(03 40) 204-20 02  
(03 40) 204-12 13  
(03 40) 204-16 13/17 13/13 13

**Telefax:**

Kreiswahlleiter  
Stellvertreter  
Wahlbüro

(03 40) 204-29 02  
(03 40) 204-25 13  
(03 40) 204-25 13

**E-Mail-Adresse:**

[wahlen@dessau.de](mailto:wahlen@dessau.de)

J. Kessing  
Kreiswahlleiter

**Bundestagswahl am 22. September 2002  
Wahlkreisbewerber im Wahlkreis 71 - Anhalt -**

1. Kreiswahlvorschlag der: Sozialdemokratischen Partei Deutschlands (SPD)  
Name, Vorname: Wistuba, Engelbert Clemens  
Beruf oder Stand: Diplomingenieur, MdB  
Geburtsjahr, Geburtsort: 1953, Mügeln  
Straße, Hausnummer: Collegienstraße 73  
Plz, Wohnort – Hauptwohnung -: 06886 Lutherstadt Wittenberg
  
2. Kreiswahlvorschlag der: Christlich Demokratischen Union Deutschlands (CDU)  
Name, Vorname: Petzold, Ulrich  
Beruf oder Stand: Diplomingenieur  
Geburtsjahr, Geburtsort: 1951, Lutherstadt Wittenberg  
Straße, Hausnummer: Dorfstraße 6  
Plz, Wohnort – Hauptwohnung -: 06773 Selbitz
  
3. Kreiswahlvorschlag der: Partei des Demokratischen Sozialismus (PDS)  
Name, Vorname: Bläss, Petra  
Beruf oder Stand: Diplomlehrerin  
Geburtsjahr, Geburtsort: 1964, Leipzig  
Straße, Hausnummer: Gubener Straße 44  
Plz, Wohnort – Hauptwohnung -: 10243 Berlin
  
4. Kreiswahlvorschlag der: Freien Demokratischen Partei (FDP)  
Name, Vorname: Bähr, Manfred  
Beruf oder Stand: Bankvorstand  
Geburtsjahr, Geburtsort: 1959, Ludwigshafen/Rhein  
Straße, Hausnummer: Altmühlstraße 20  
Plz, Wohnort – Hauptwohnung -: 06846 Dessau
  
5. Kreiswahlvorschlag der Partei: BÜNDNIS 90/DIE GRÜNEN (GRÜNE)  
Name, Vorname: Lemke, Steffi  
Beruf oder Stand: Diplomagraringenieurin  
Geburtsjahr, Geburtsort: 1968, Dessau  
Straße, Hausnummer: Karlstraße 28  
Plz, Wohnort – Hauptwohnung -: 06844 Dessau

# Stimmzettel

für die Wahl zum Deutschen Bundestag im Wahlkreis 71 – Anhalt –  
am 22. September 2002

## Sie haben 2 Stimmen



**hier 1 Stimme**  
für die Wahl  
eines/einer Wahlkreis-  
abgeordneten

**Erststimme**



**hier 1 Stimme**  
für die Wahl  
einer Landesliste (Partei)  
– maßgebende Stimme für die Verteilung der  
Sitze insgesamt auf die einzelnen Parteien –

**Zweitstimme**

1	<b>Wistuba, Engelbert Clemens</b> Diplomingenieur (FH), MdB Lutherstadt Wittenberg Collegienstraße 73	<b>SPD</b>	Sozialdemokratische Partei Deutschlands	<input type="radio"/>
2	<b>Petzold, Ulrich</b> Diplomingenieur Selbitz Dorfstraße 6	<b>CDU</b>	Christlich Demokratische Union Deutschlands	<input type="radio"/>
3	<b>Bläss, Petra</b> Diplomlehrerin Berlin Gubener Straße 44	<b>PDS</b>	Partei des Demokratischen Sozialismus	<input type="radio"/>
4	<b>Bähr, Manfred</b> Bankvorstand Dessau Altmühlstraße 20	<b>FDP</b>	Freie Demokratische Partei	<input type="radio"/>
5	<b>Lemke, Steffi</b> Diplom- agraringenieurin Dessau Karlstraße 28	<b>GRÜNE</b>	BÜNDNIS 90/ DIE GRÜNEN	<input type="radio"/>
				<input type="radio"/>
				<input type="radio"/>
				<input type="radio"/>

<input type="radio"/>	<b>SPD</b>	Sozialdemokratische Partei Deutschlands	1
<input type="radio"/>	<b>CDU</b>	Christel Riemann-Hanewinkel, Dr. Uwe Küster, Reinhard Weis, Silvia Schmidt, Ulrich Kasparick	2
<input type="radio"/>	<b>PDS</b>	Christlich Demokratische Union Deutschlands  Dr. Christoph Bergner, Hartmut Büttner, Uda Heller, Ulrich Petzold, Bernd Heynemann	3
<input type="radio"/>	<b>FDP</b>	Partei des Demokratischen Sozialismus  Roland Claus, Petra Bläss, Katrin Kunert, Dr. Uwe-Jens Rössel, Heidemarie Ehlert	4
<input type="radio"/>	<b>GRÜNE</b>	Freie Demokratische Partei  Cornelia Pieper, Karin Osterland, Manfred Bähr, Jörg Riemer, Holger Franke	5
<input type="radio"/>	<b>GRAUE</b>	BÜNDNIS 90/DIE GRÜNEN  Undine Kurth, Dr. Ernst Dörfler, Inés Brock, Sören Ulrich Herbst, Regina Mittendorf	6
<input type="radio"/>	<b>NPD</b>	DIE GRAUEN – Graue Panther  Dr. Frank Schmidt, Dr. Christian Fiedler, Dr. Christian Nibler, Heinz Maluch, Heinz Freiberg	7
<input type="radio"/>	<b>Die Tier- schutz- partei</b>	Nationaldemokratische Partei Deutschlands  Andreas Karl, Andreas Kittner, Frank Kerkhoff, Steffen Hartmann, Volkmar Neugebauer	8
<input type="radio"/>		Mensch Umwelt Tierschutz  Peter Barczik, Ute Behrens	

# Bundestagswahl am 22. September 2002

- Anzahl der Wahlberechtigten -

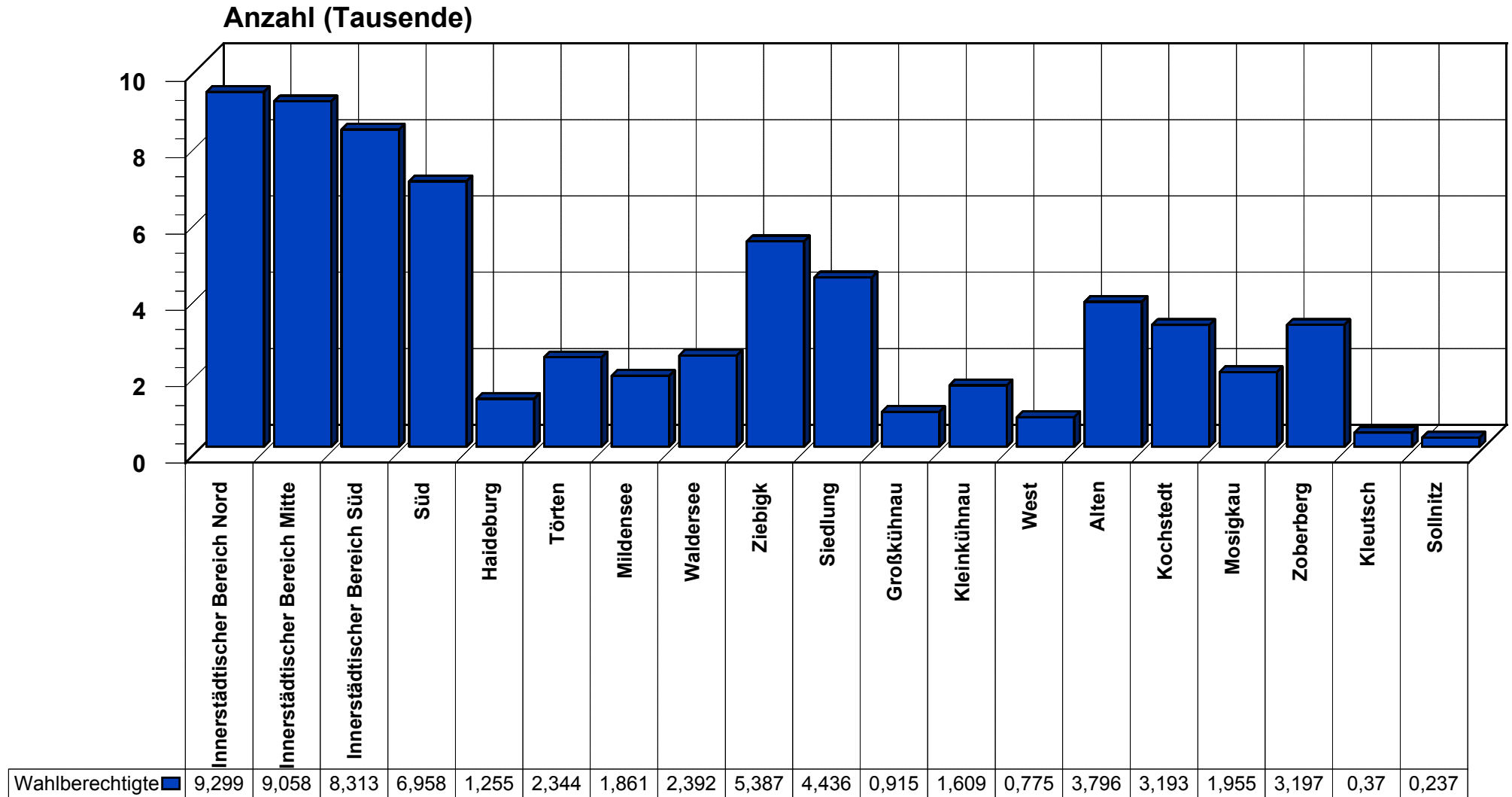

Quelle: Wahlamt der Stadt Dessau

Stadtteile

# Bundestagswahl am 22. September 2002

- Altersstruktur der Wahlberechtigten in der Stadt Dessau -

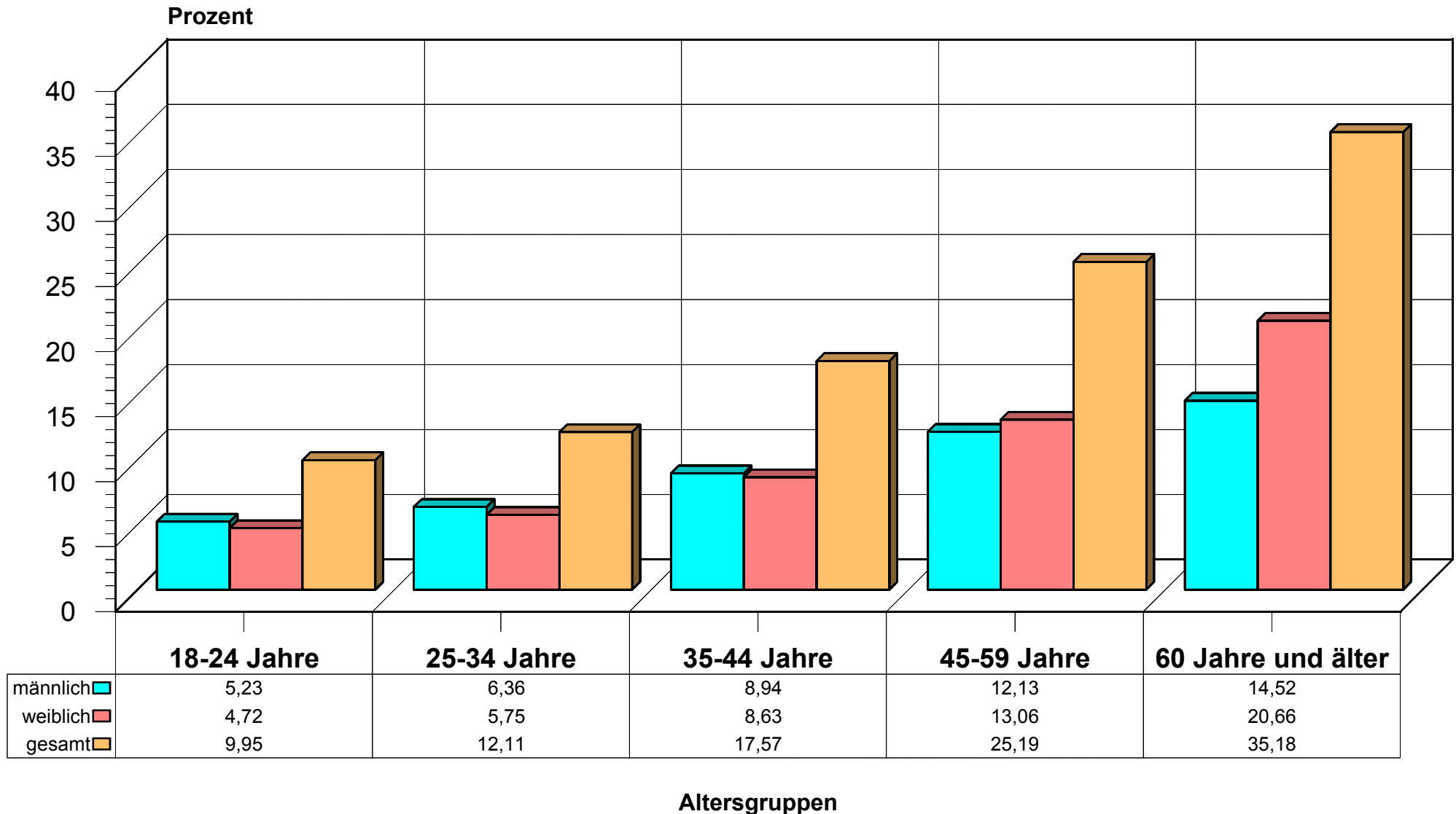

# Wahlbeteiligung in der Stadt Dessau

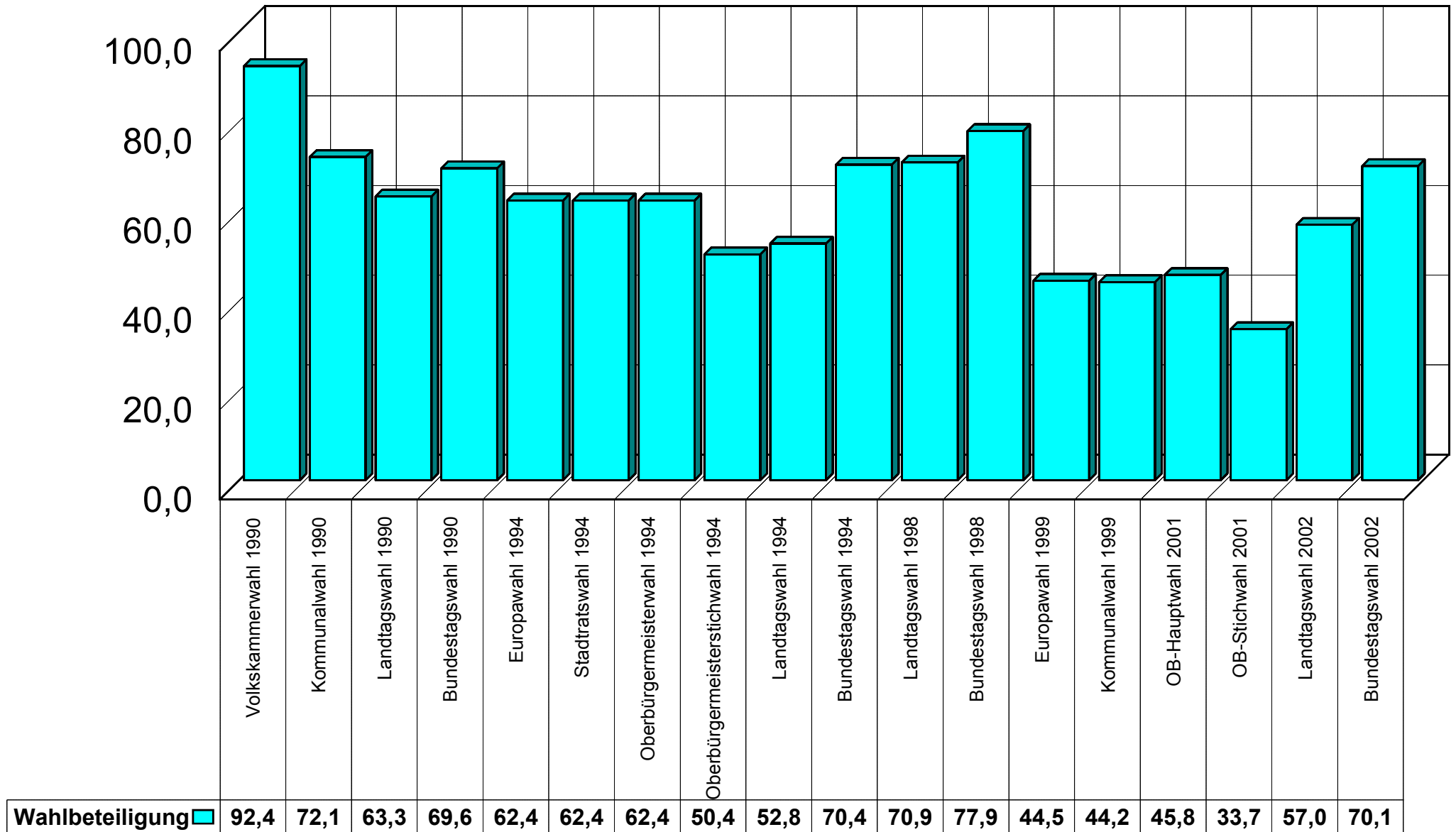

# Bundestagswahl am 22. September 2002

- Wahlberechtigte und Wähler nach Stadtteilen -

Anzahl (Tausende)

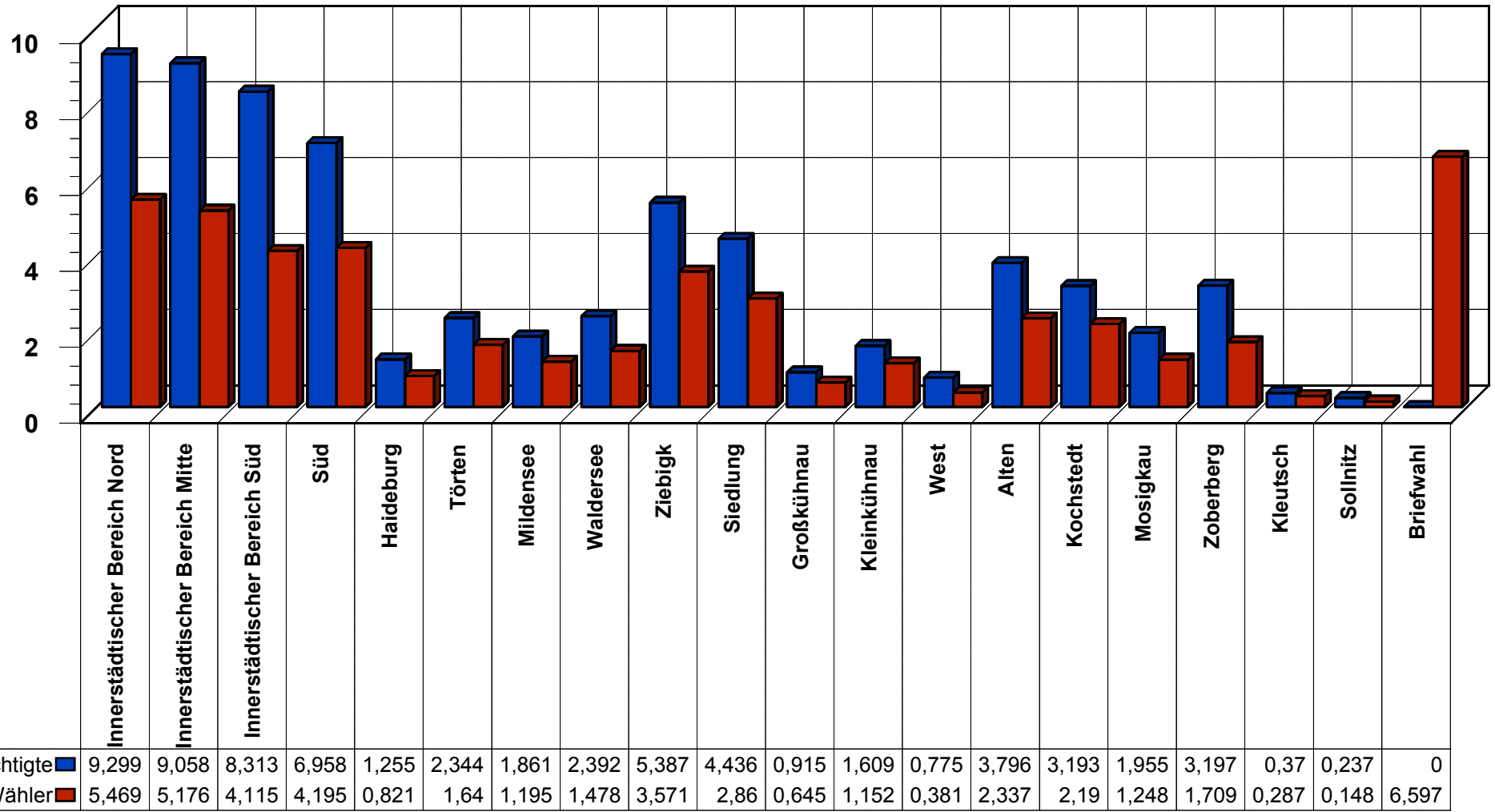

Stadtteile

# Bundestagswahl am 22. September 2002

- Wahlbeteiligung (ohne Briefwahl) in den Dessauer Stadtteilen -

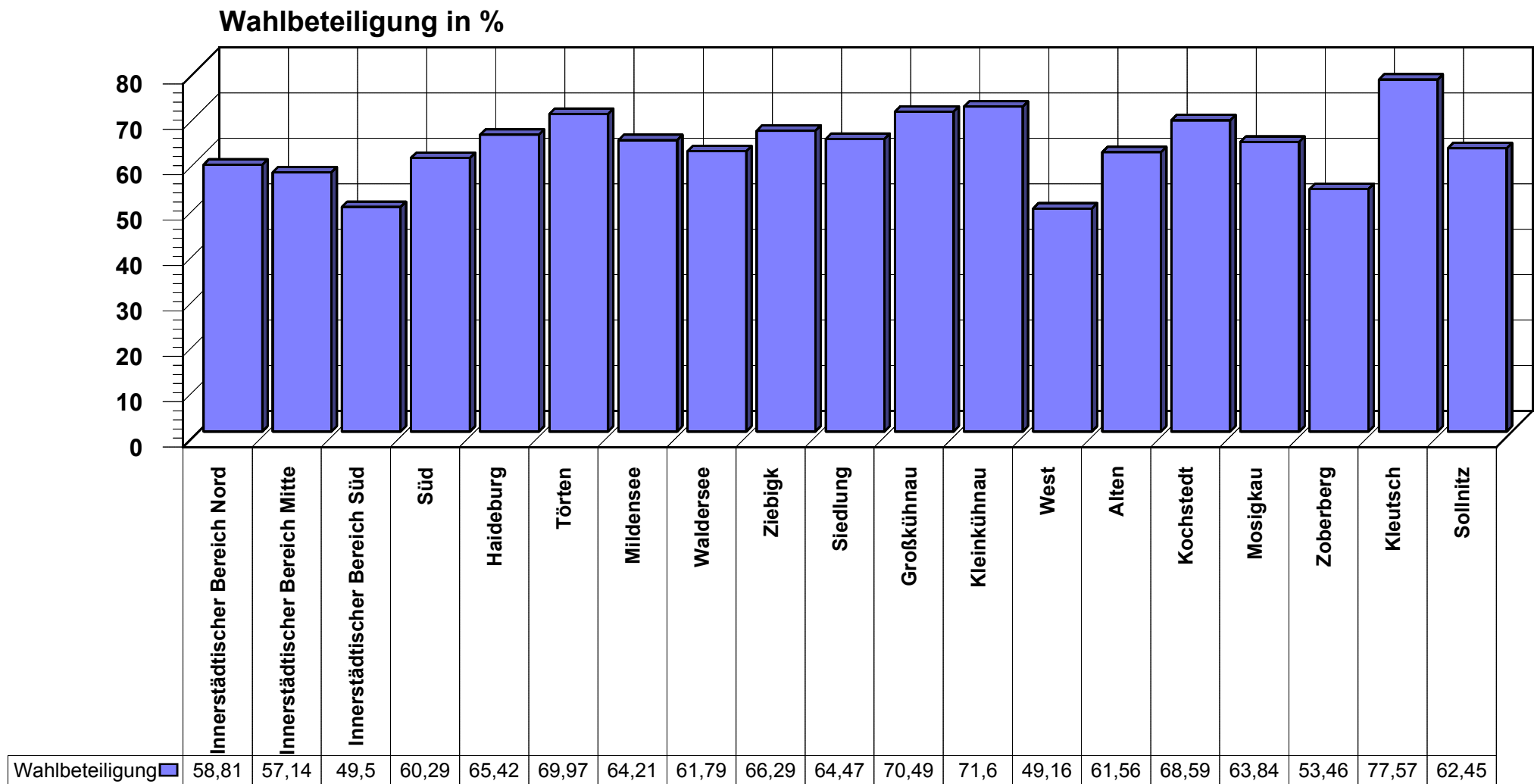

Quelle: Wahlamt der Stadt Dessau

Stadtteile

# Bundestagswahl am 22. September 2002

- Wahlbeteiligung (unbereinigt und bereinigt) in den Dessauer Stadtteilen -

Wahlbeteiligung in %

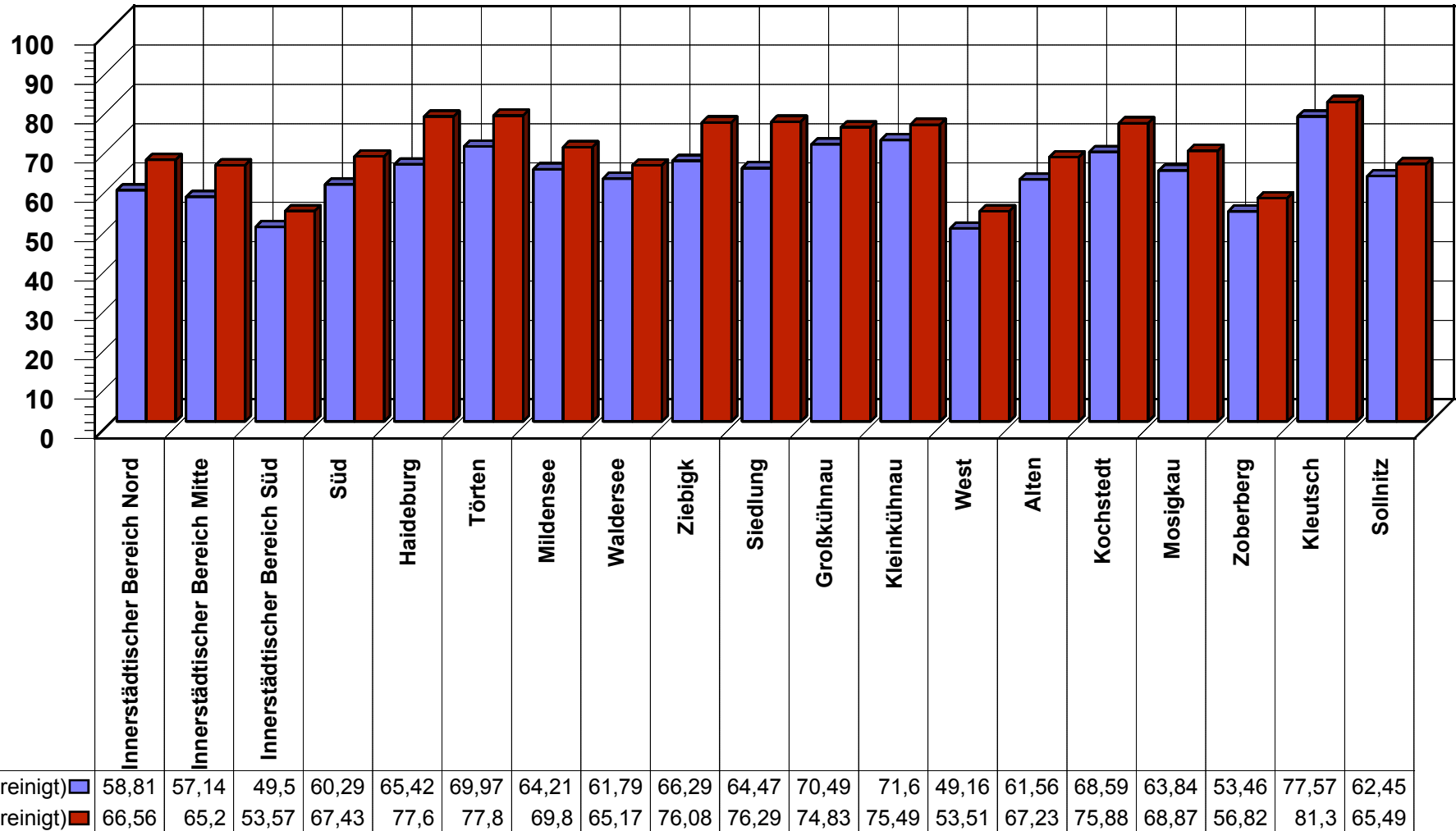

Quelle: Wahlamt der Stadt Dessau

Stadtteile

# Bundestagswahl am 22. September 2002

- Ausgegebene Wahlscheine (absolut) -

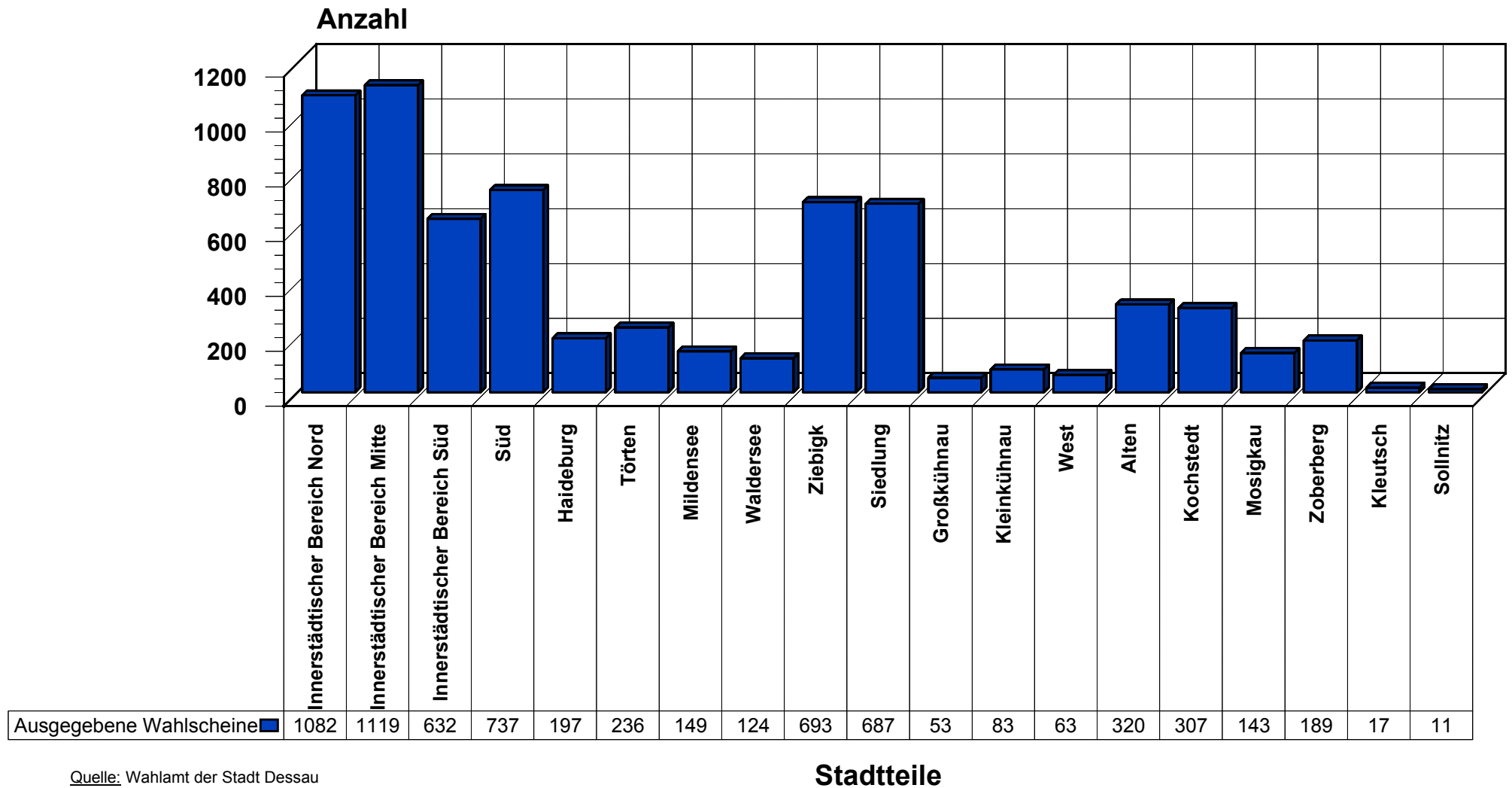

Quelle: Wahlamt der Stadt Dessau

# Bundestagswahl am 22. September 2002

- Ausgegebene Wahlscheine (relativ) -

in %

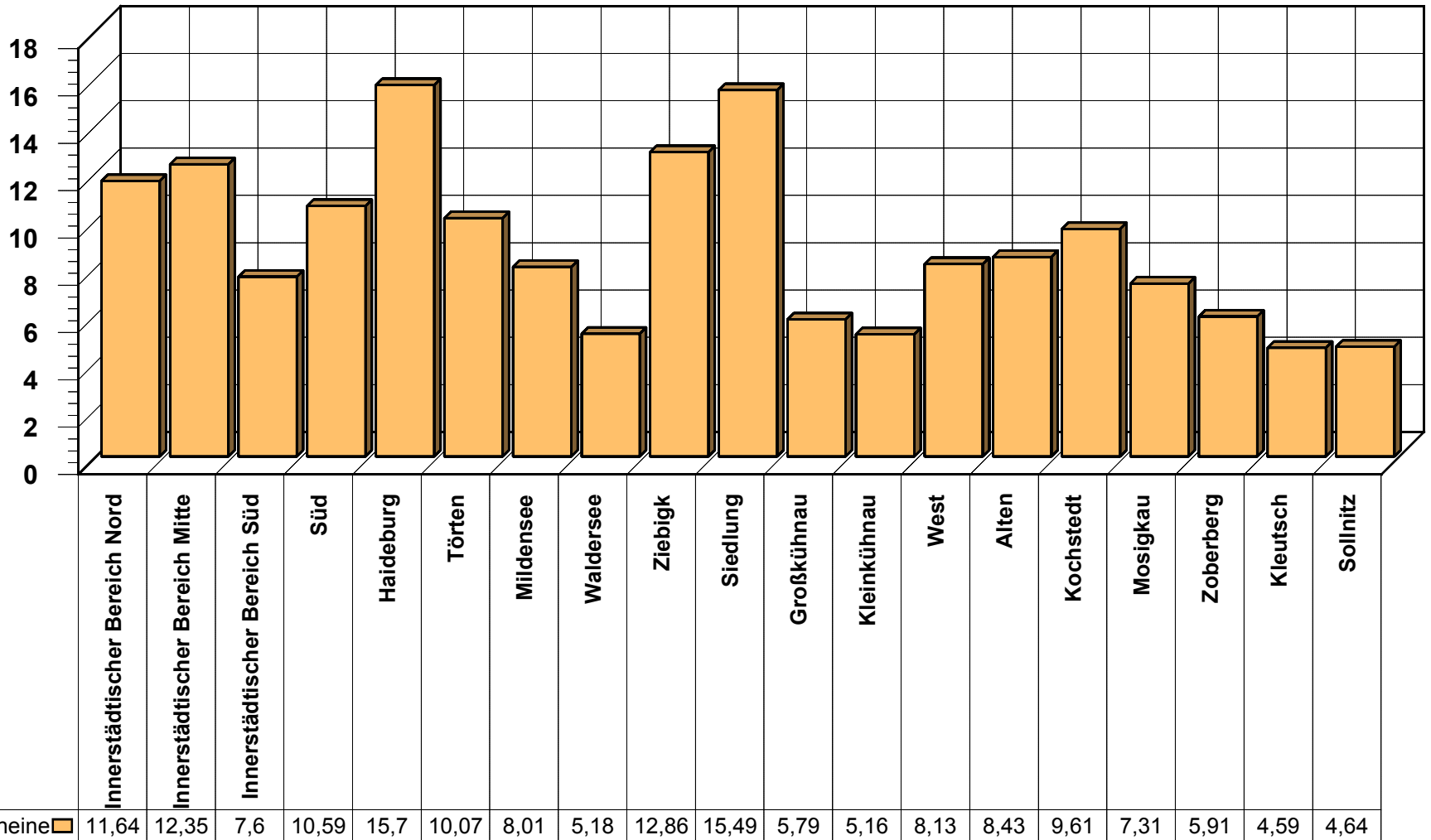

Quelle: Wahlamt der Stadt Dessau

Stadtteile

# Bundestagswahl am 22. September 2002

- Anteil der Parteien an den Erststimmen in der Stadt Dessau -

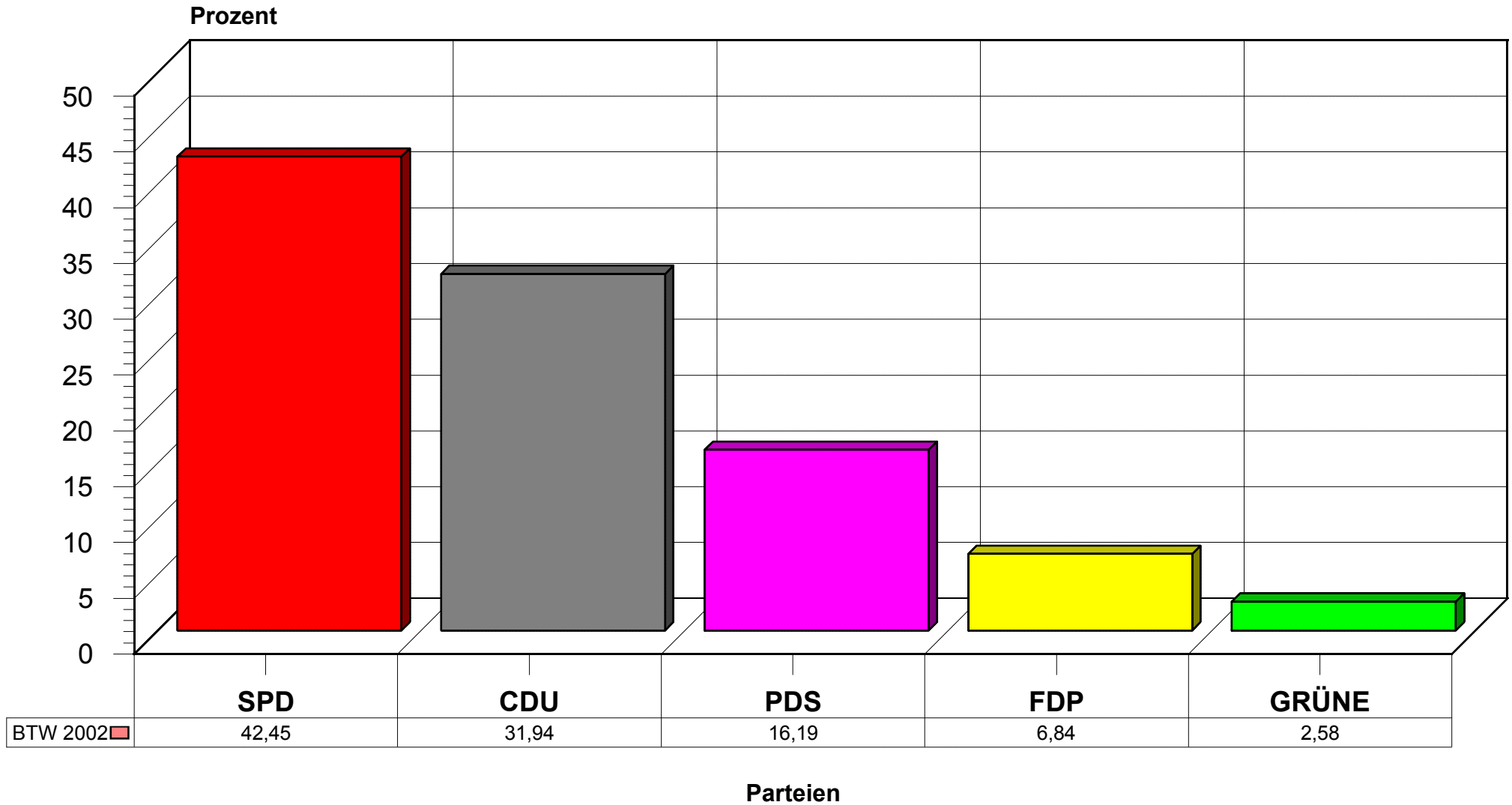

# Bundestagswahl am 22. September 2002

- Entwicklung der Erststimmen in der Stadt Dessau (in Prozent) -

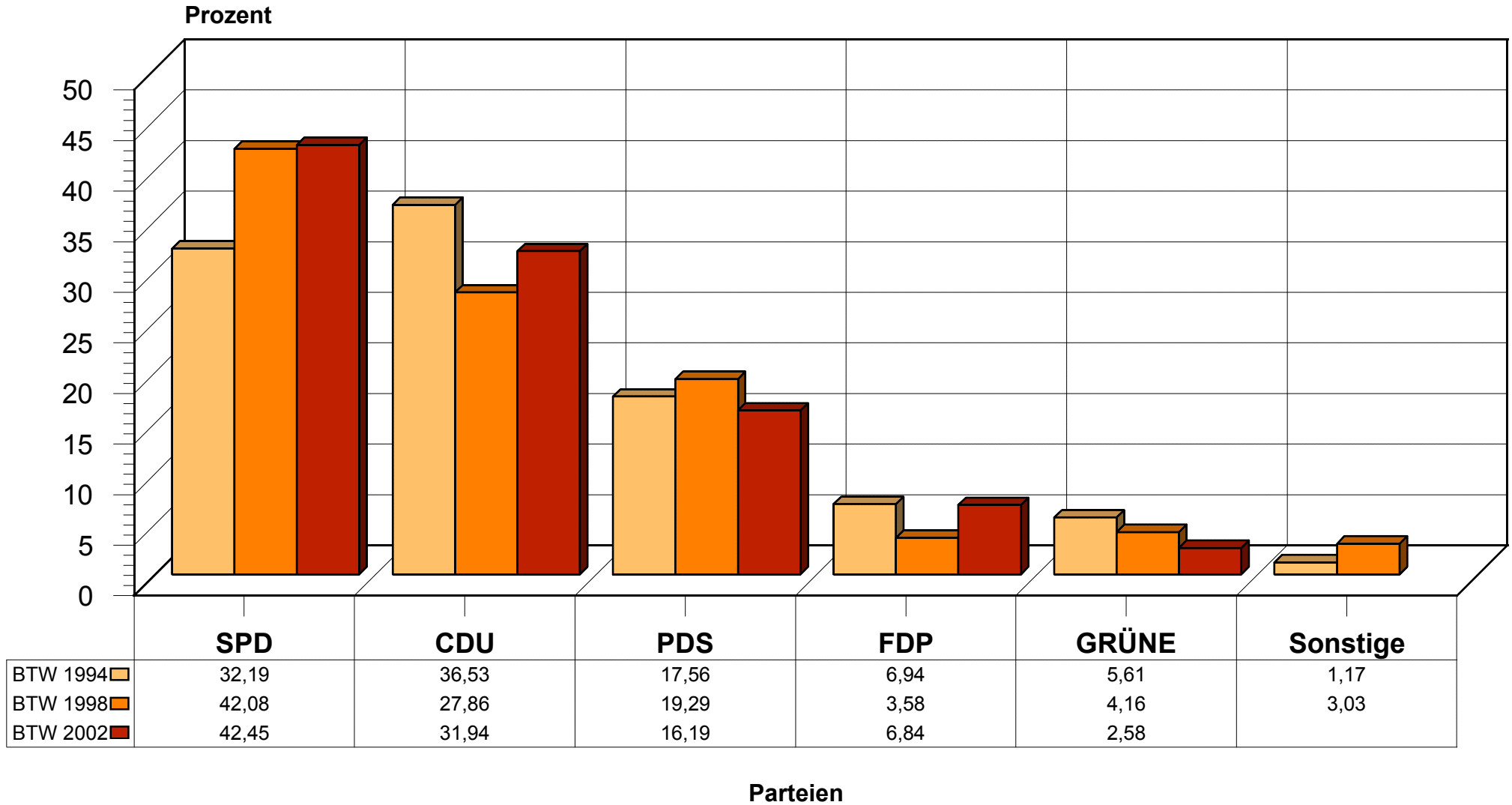

# Bundestagswahl am 22. September 2002

- Stimmenanteil der SPD an den Erststimmen in den Dessauer Stadtteilen -

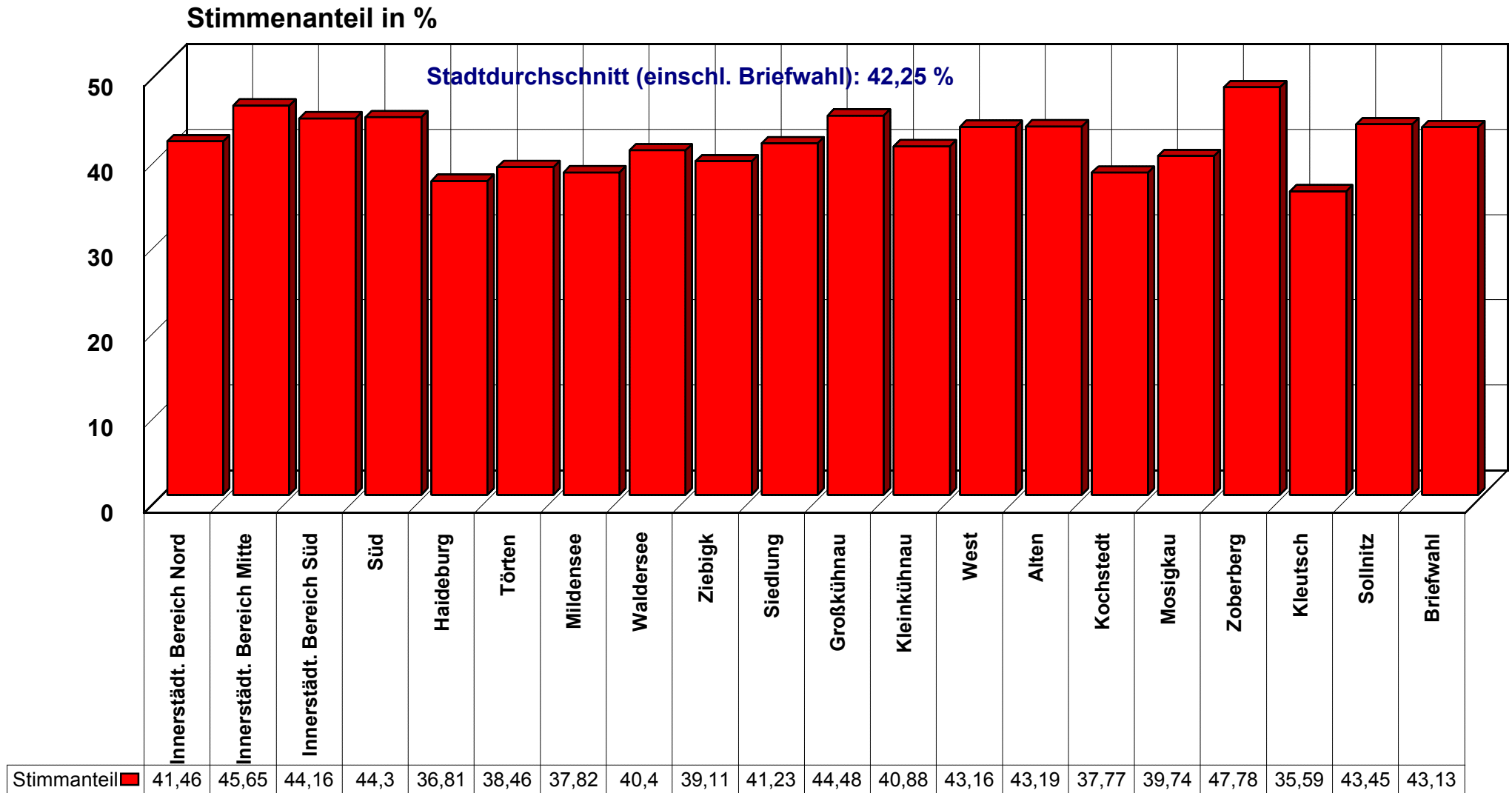

Quelle: Wahlamt der Stadt Dessau

Stadtteile

# Bundestagswahl am 22. September 2002

- Stimmenanteil der CDU an den Erststimmen in den Dessauer Stadtteilen -

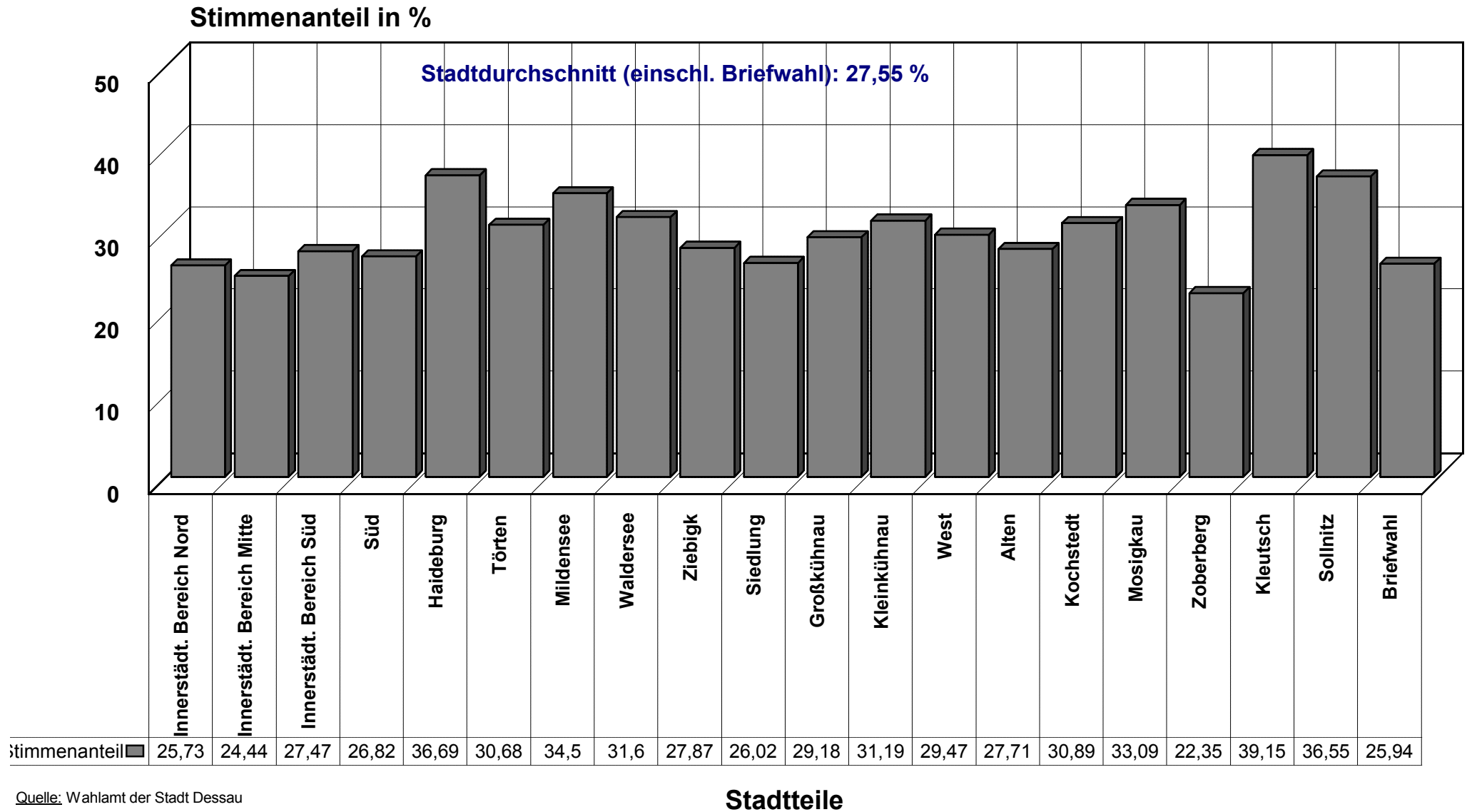

Quelle: Wahlamt der Stadt Dessau

# Bundestagswahl am 22. September 2002

- Stimmenanteil der PDS an den Erststimmen in den Dessauer Stadtteilen -

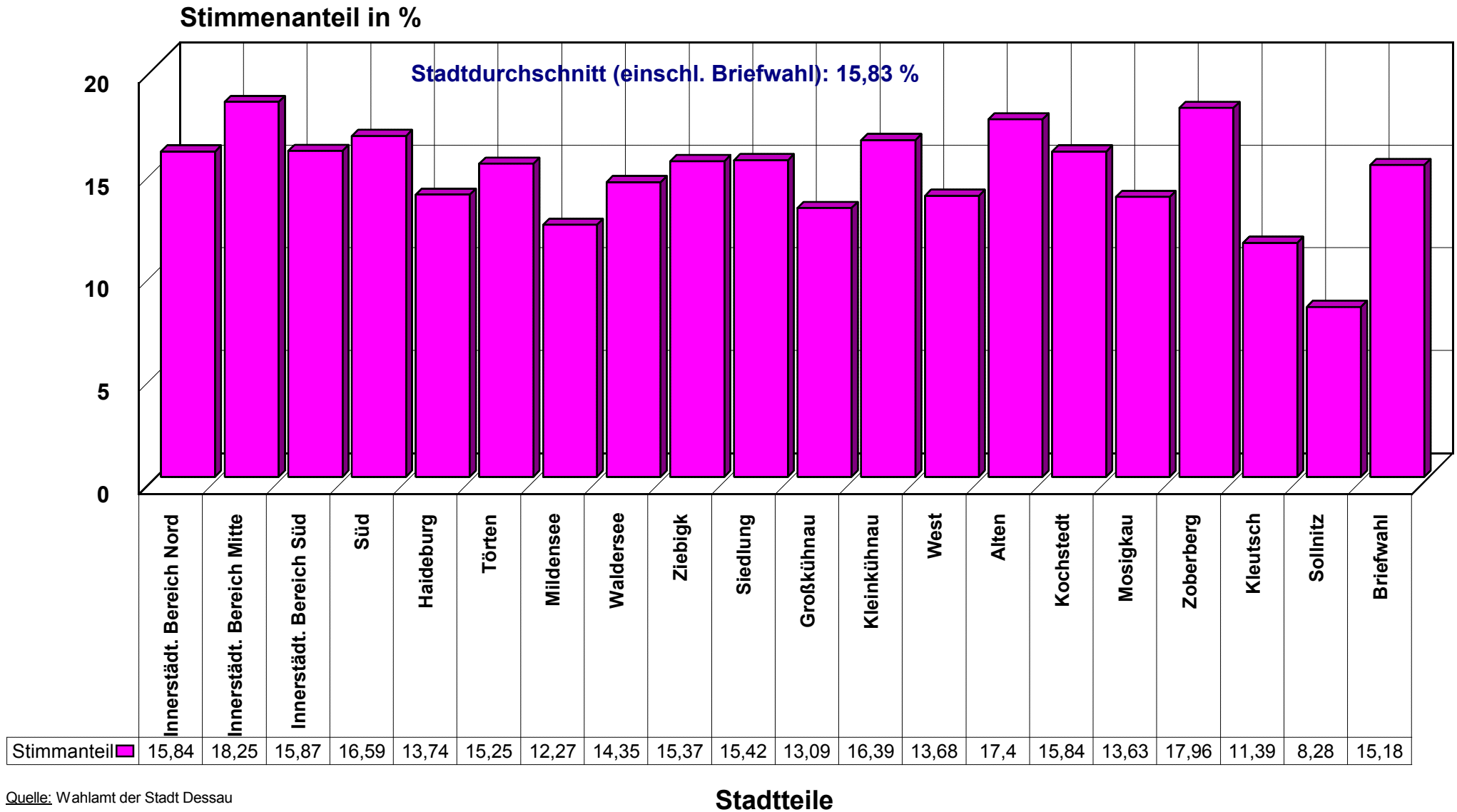

# Bundestagswahl am 22. September 2002

- Stimmenanteil der FDP an den Erststimmen in den Dessauer Stadtteilen -

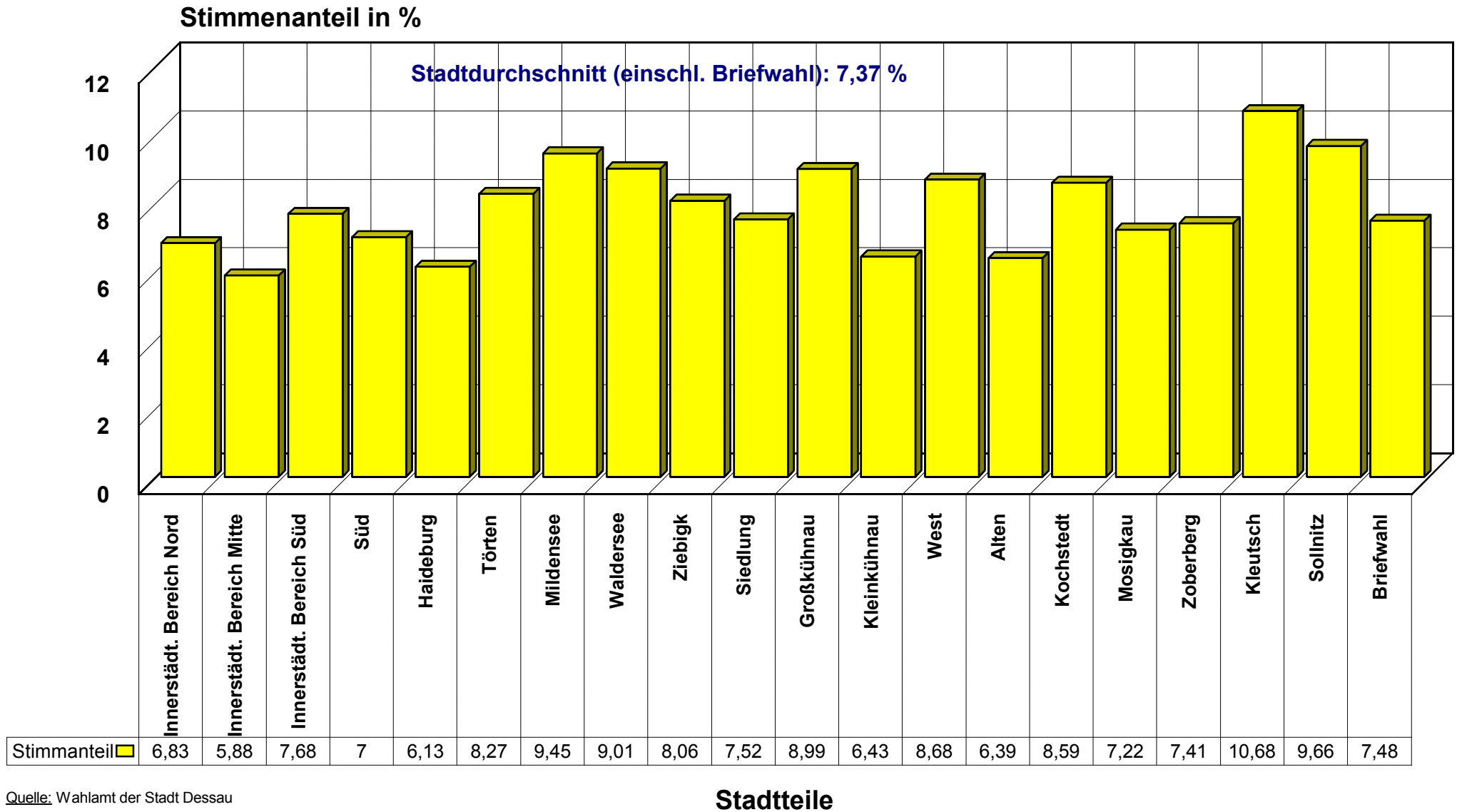

# Bundestagswahl am 22. September 2002

- Stimmenanteil der GRÜNEN an den Erststimmen in den Dessauer Stadtteilen -

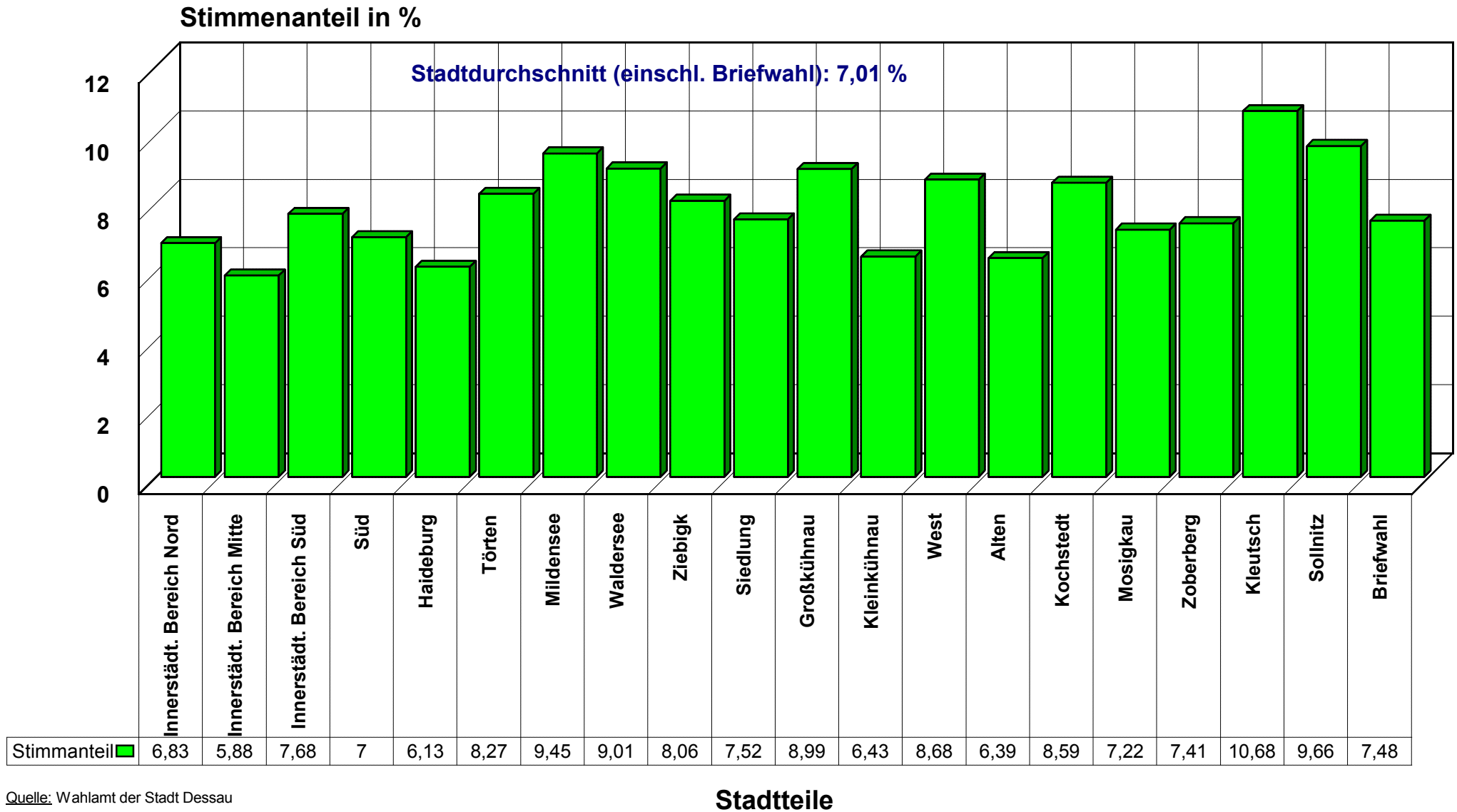

# Ergebnisse der Bundestagswahl am 22. September 2002

- Anteil der Parteien an den Zweitstimmen in der Stadt Dessau -

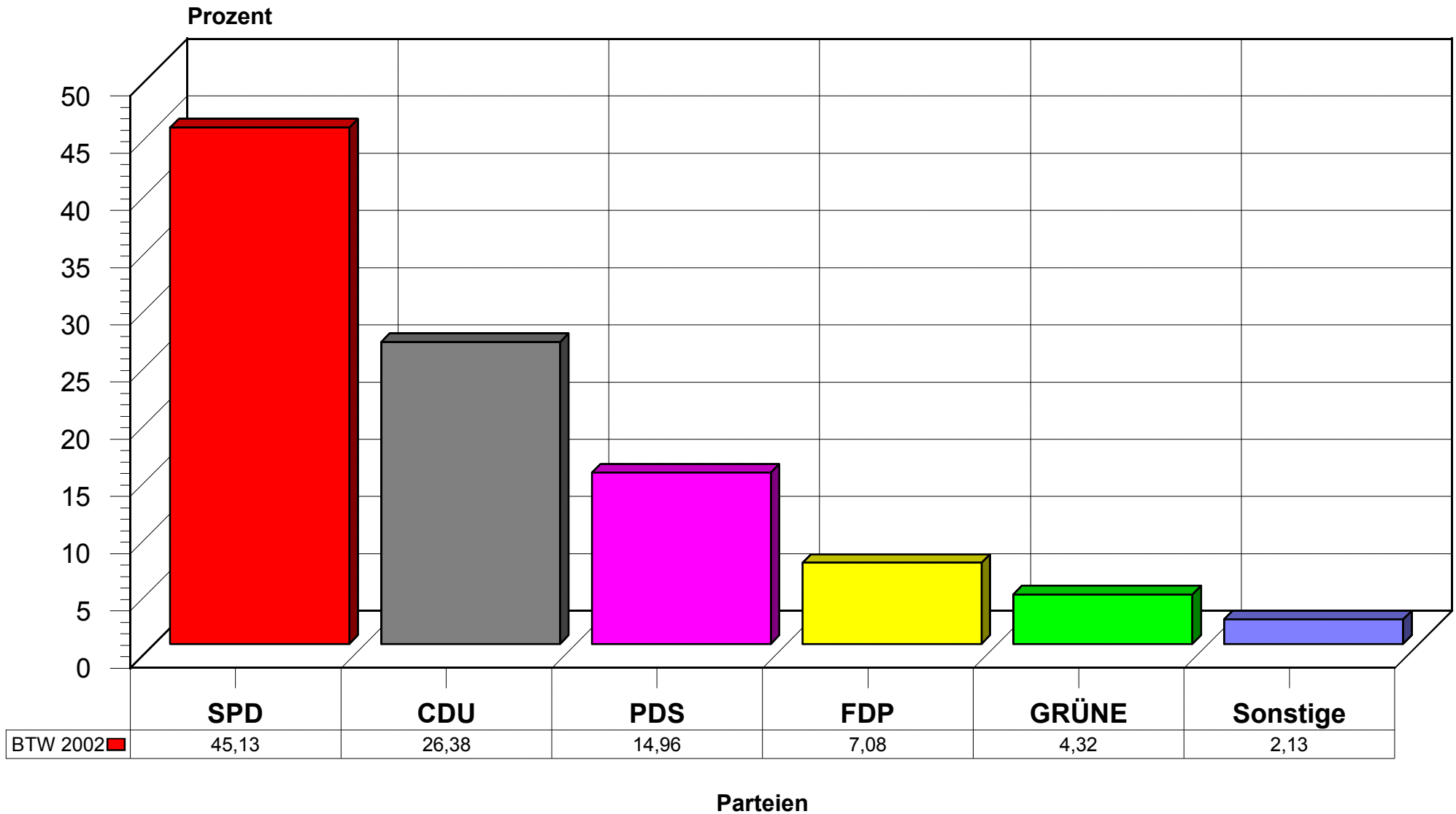

BTW 2002

# Ergebnisse der Bundestagswahl am 22. September 2002

- Entwicklung der Zweitstimmen in der Stadt Dessau (in Prozent) -

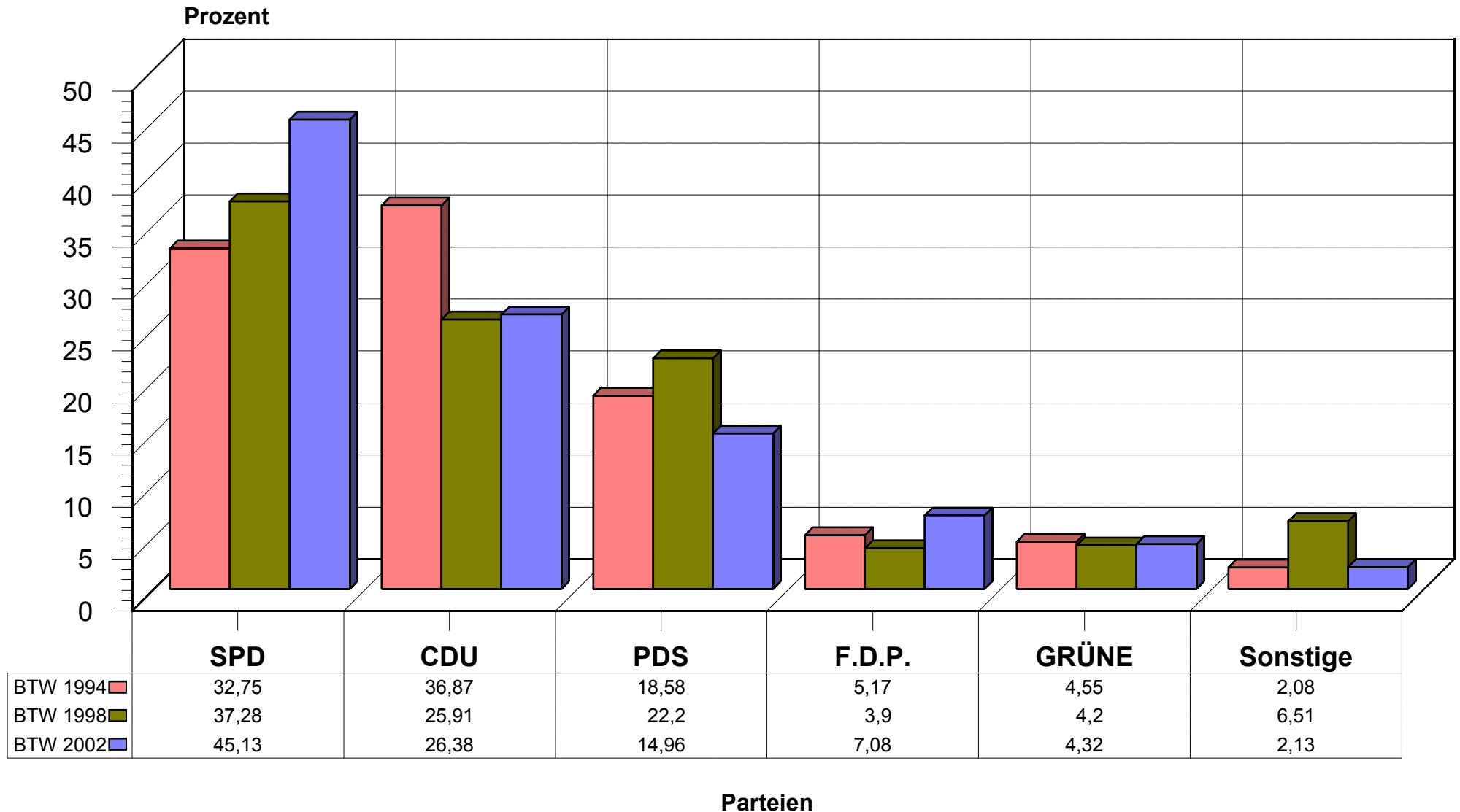

# Bundestagswahl am 22. September 2002

- Stimmenanteil der SPD an den Zweitstimmen in den Dessauer Stadtteilen -

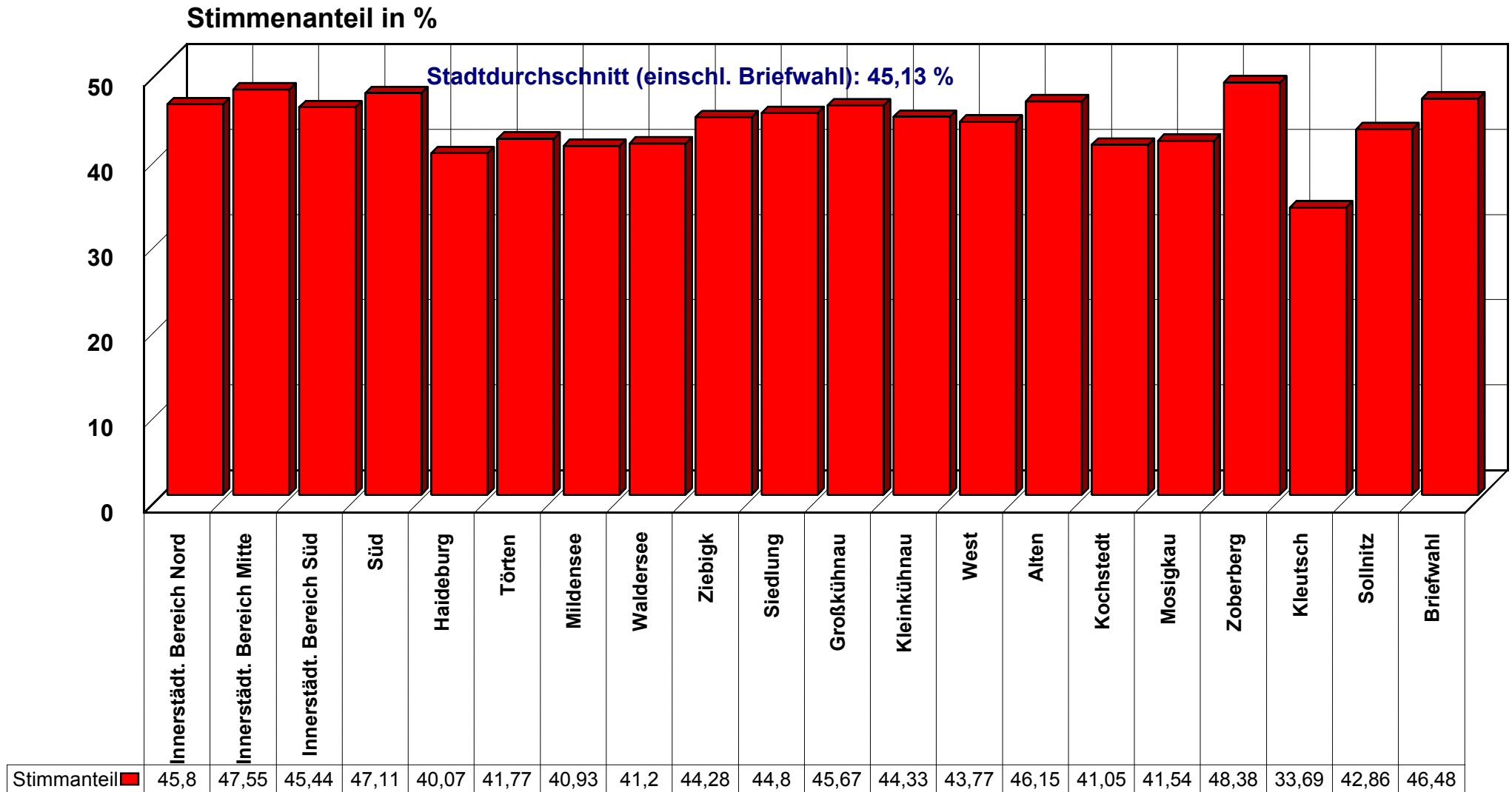

Quelle: Wahlamt der Stadt Dessau

Stadtteile

# Bundestagswahl am 22. September 2002

- Stimmenanteil der CDU an den Zweitstimmen in den Dessauer Stadtteilen -

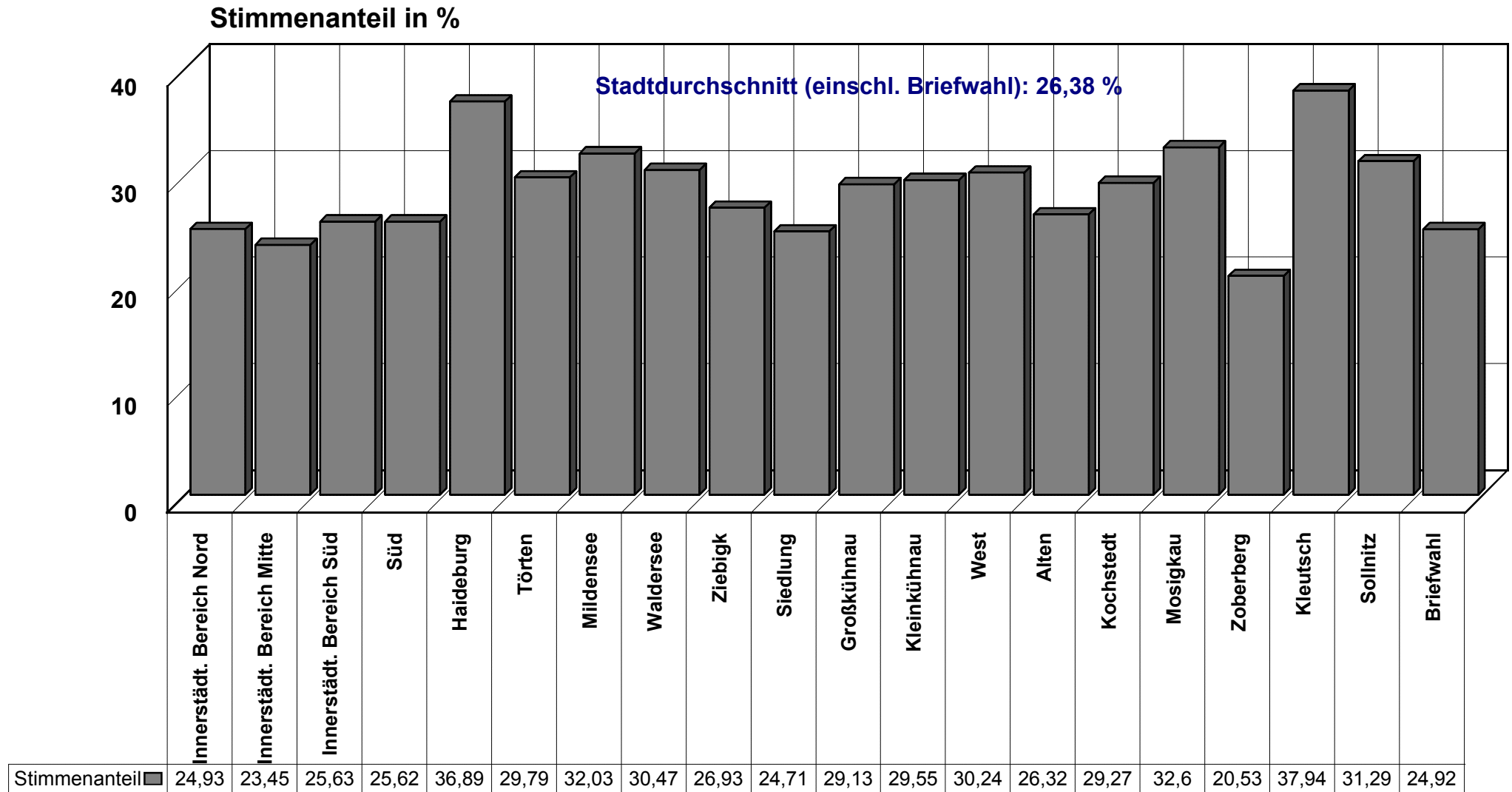

Quelle: Wahlamt der Stadt Dessau

Stadtteile

# Bundestagswahl am 22. September 2002

- Stimmenanteil der PDS an den Zweitstimmen in den Dessauer Stadtteilen -

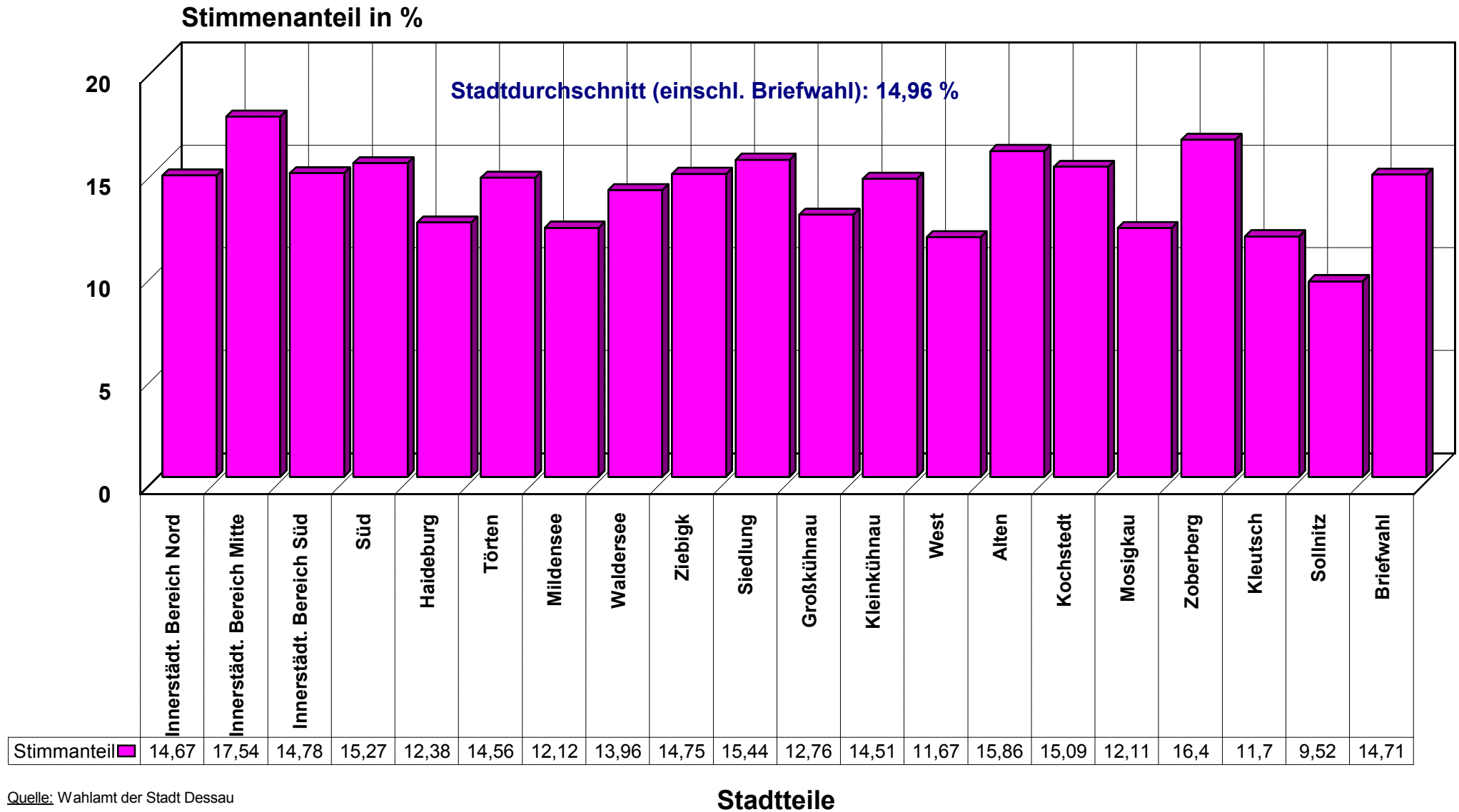

# Bundestagswahl am 22. September 2002

- Stimmenanteil der FDP an den Zweitstimmen in den Dessauer Stadtteilen -

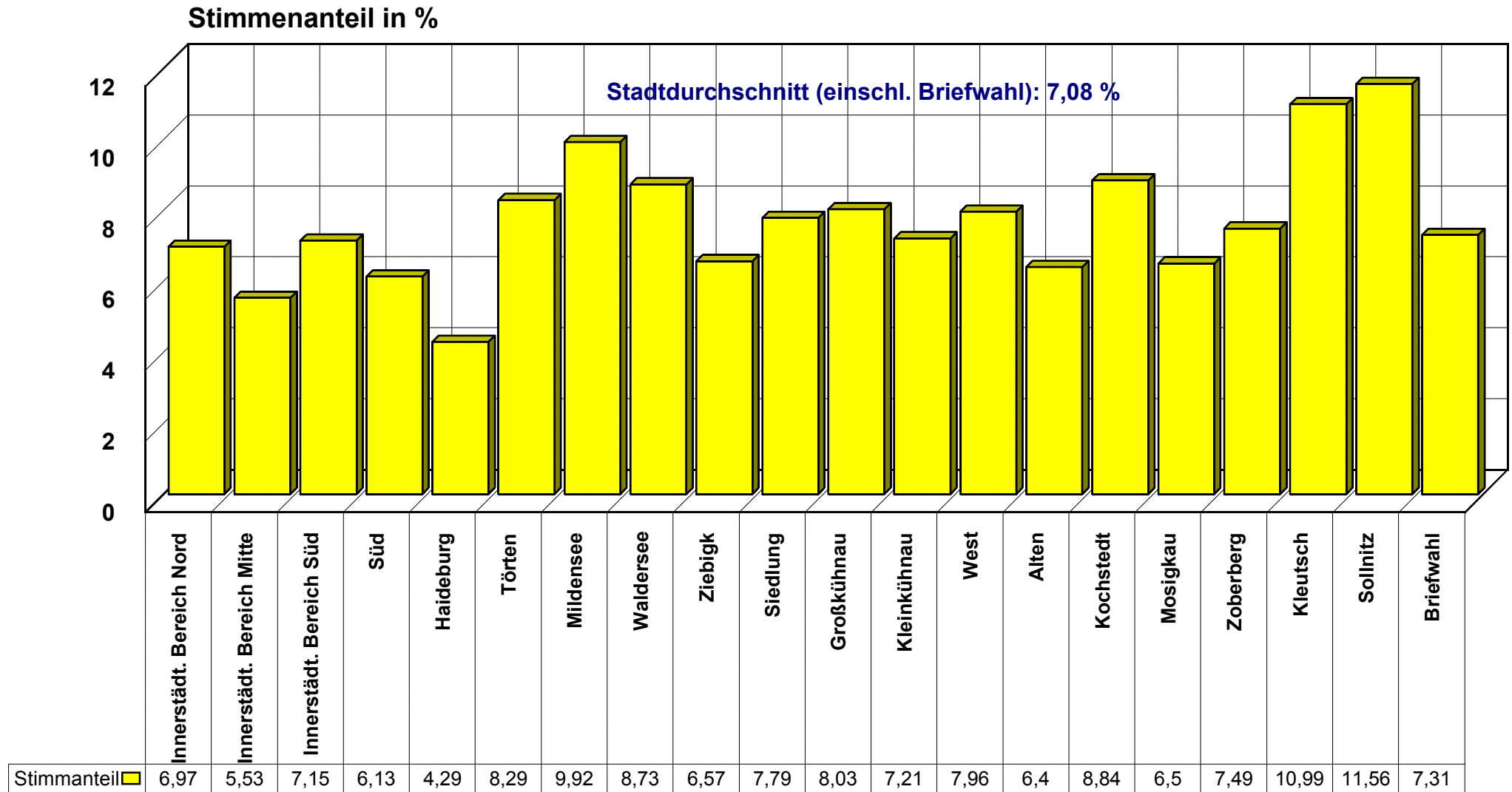

Quelle: Wahlamt der Stadt Dessau

Stadtteile

# Bundestagswahl am 22. September 2002

- Stimmenanteil der GRÜNEN an den Zweitstimmen in den Dessauer Stadtteilen -

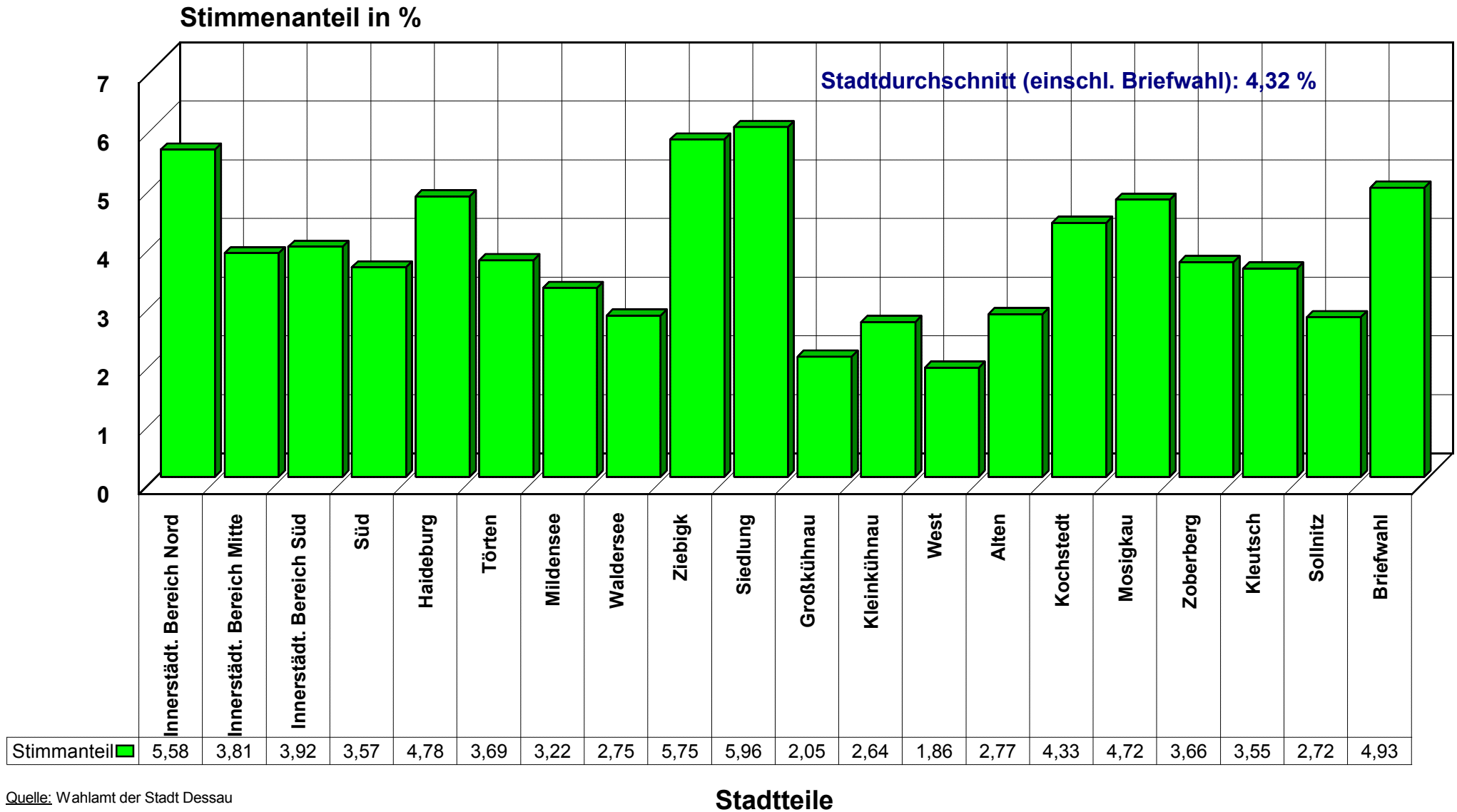

# Bundestagswahl am 22. September 2002

- Stimmenanteil der sonstigen Parteien an den Zweitstimmen in den Dessauer Stadtteilen -

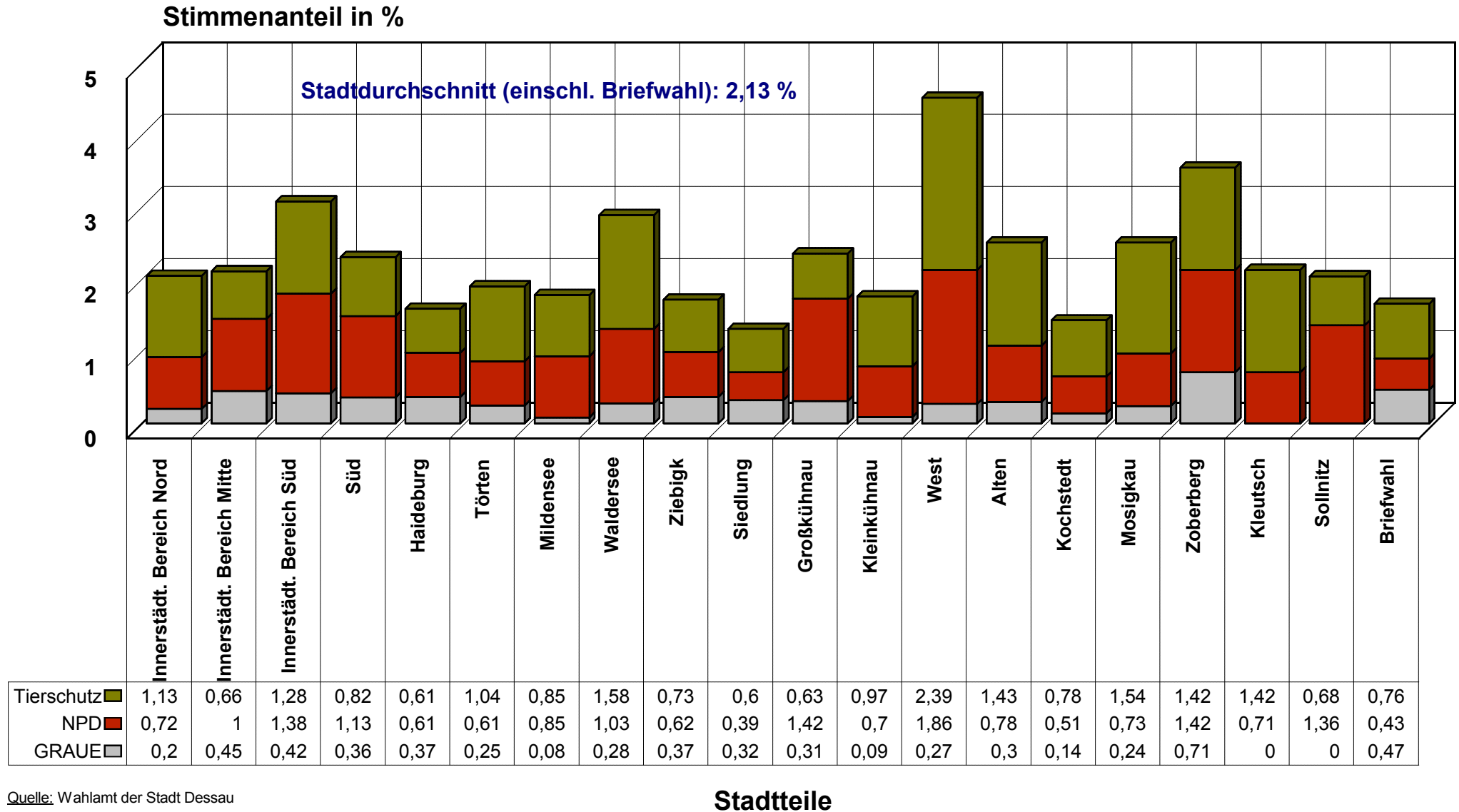

# Bundestagswahl am 22. September 2002

- Anteil der Parteien an den Erst- und Zweitstimmen in der Stadt Dessau -

Prozent

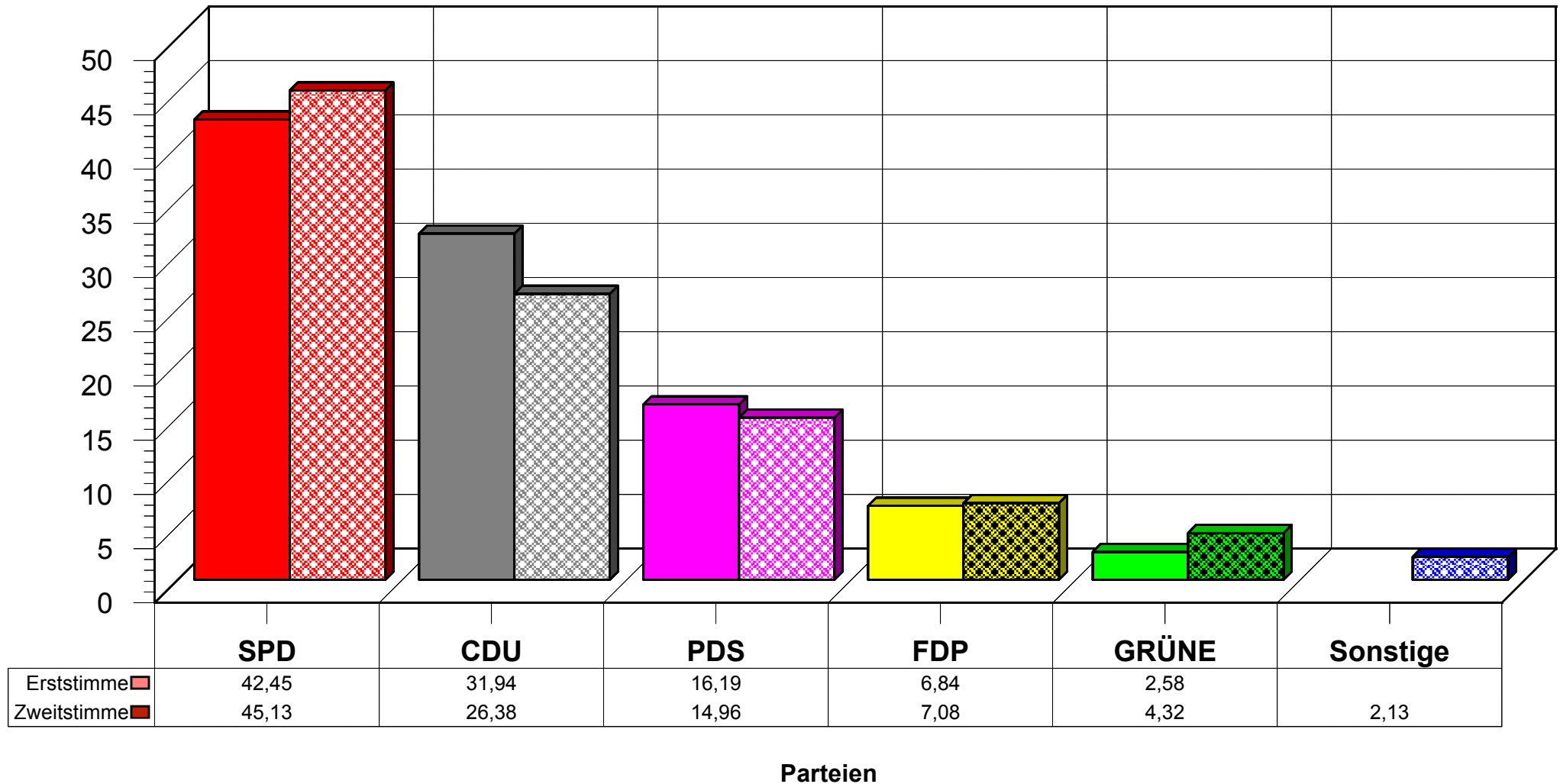

# Bundestagswahl am 22. September 2002

- Anteil der SPD an den Erst- und den Zweitstimmen in den Dessauer Stadtteilen -

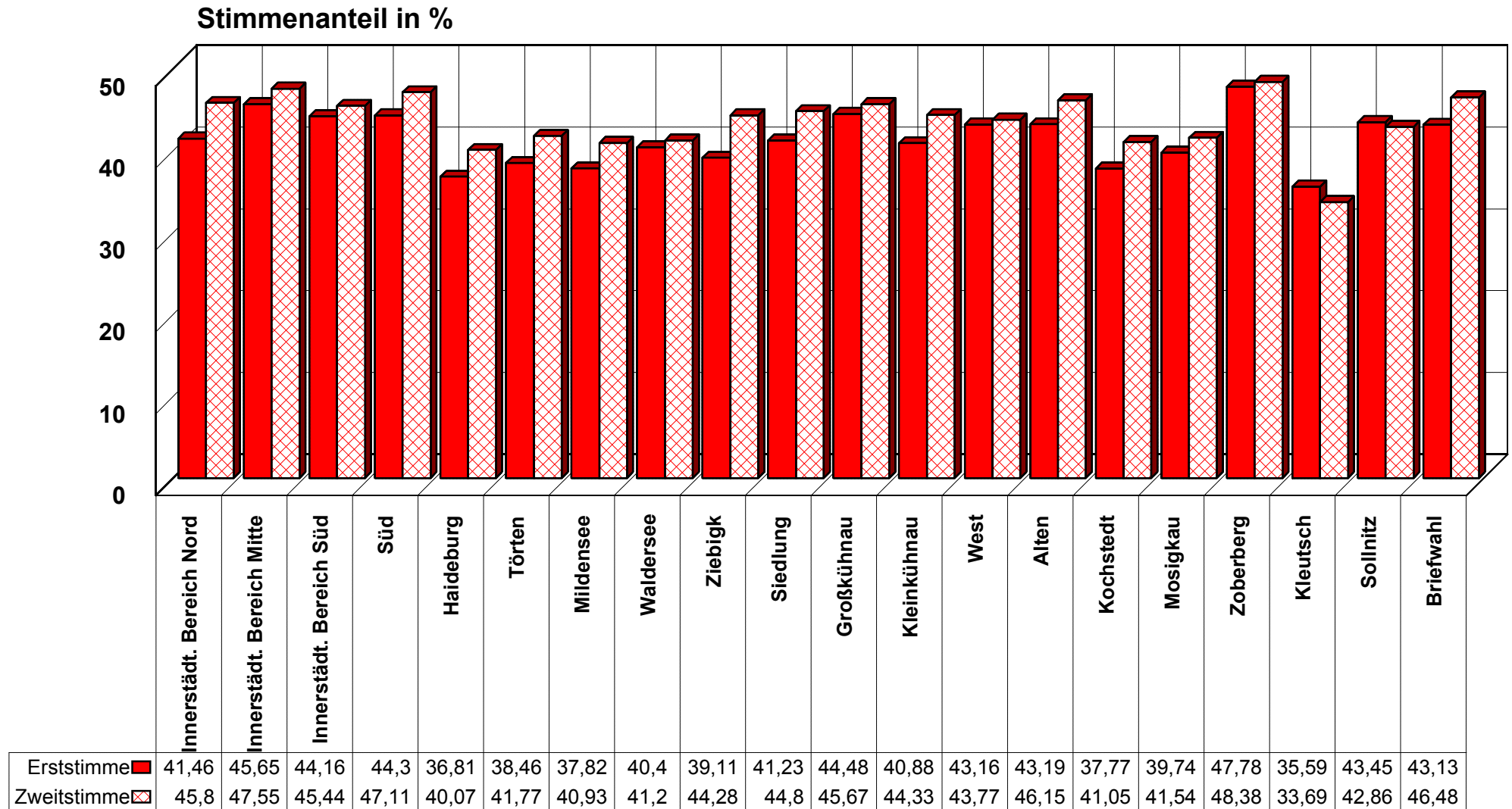

# Bundestagswahl am 22. September 2002

- Stimmenanteil der CDU an den Erst- und Zweitstimmen in den Dessauer Stadtteilen -

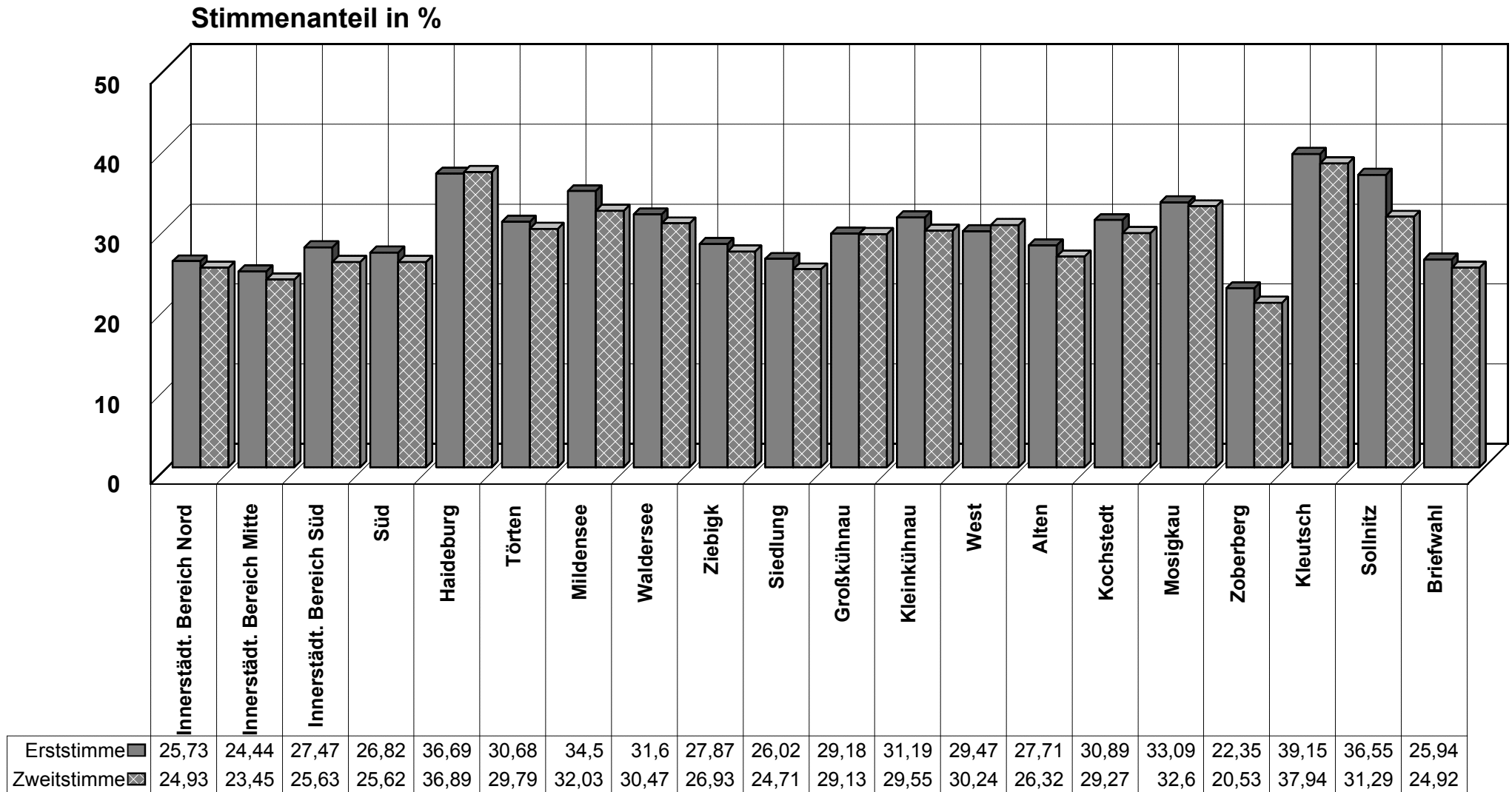

Quelle: Wahlamt der Stadt Dessau

Stadtteile

# Bundestagswahl am 22. September 2002

- Anteil der PDS an den Erst- und den Zweitstimmen in den Dessauer Stadtteilen -

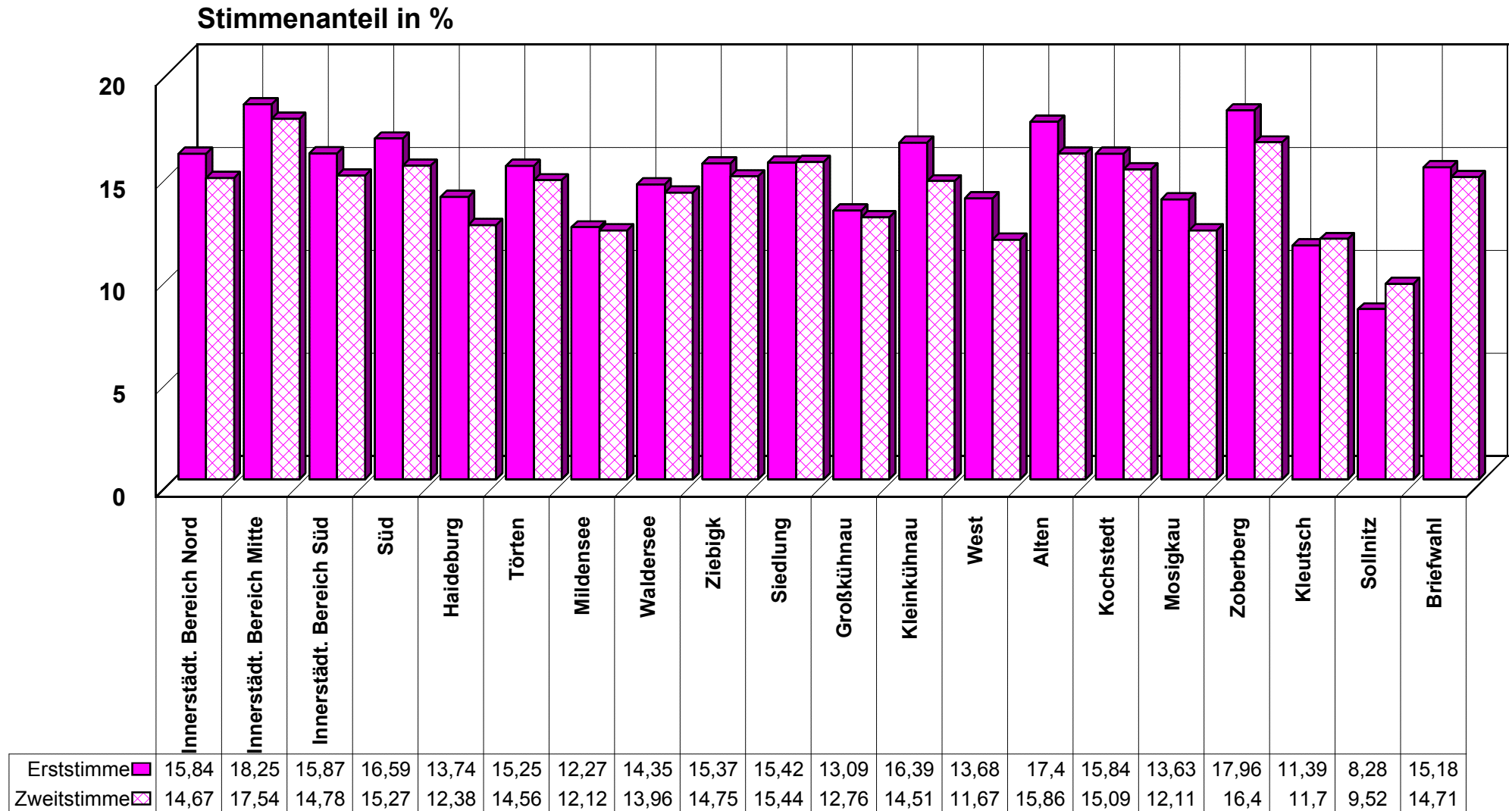

# Bundestagswahl am 22. September 2002

- Anteil der FDP an den Erst- und den Zweitstimmen in den Dessauer Stadtteilen -

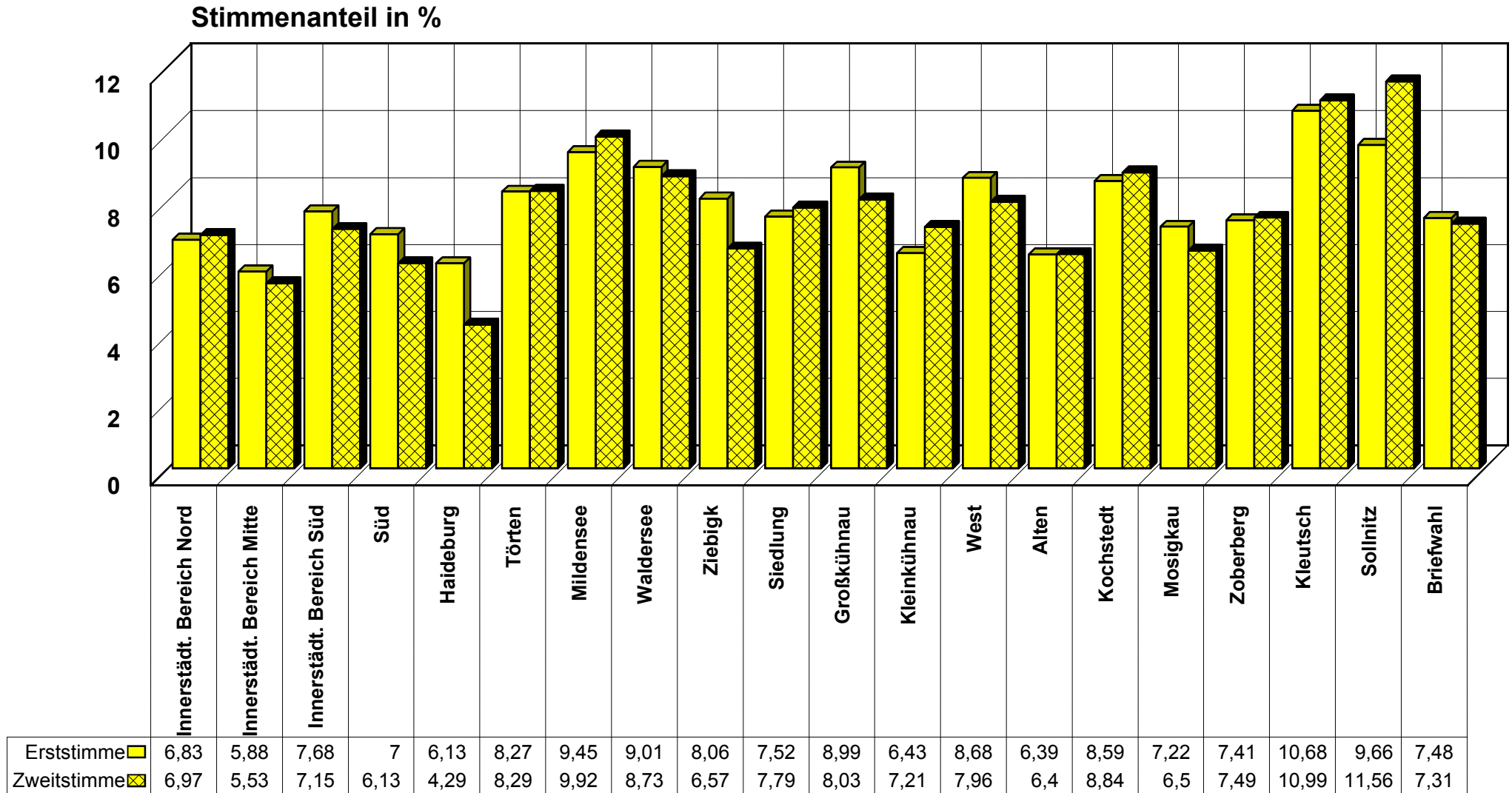

Quelle: Wahlamt der Stadt Dessau

Stadtteile

# Bundestagswahl am 22. September 2002

- Anteil der GRÜNEN an den Erst- und den Zweitstimmen in den Dessauer Stadtteilen -

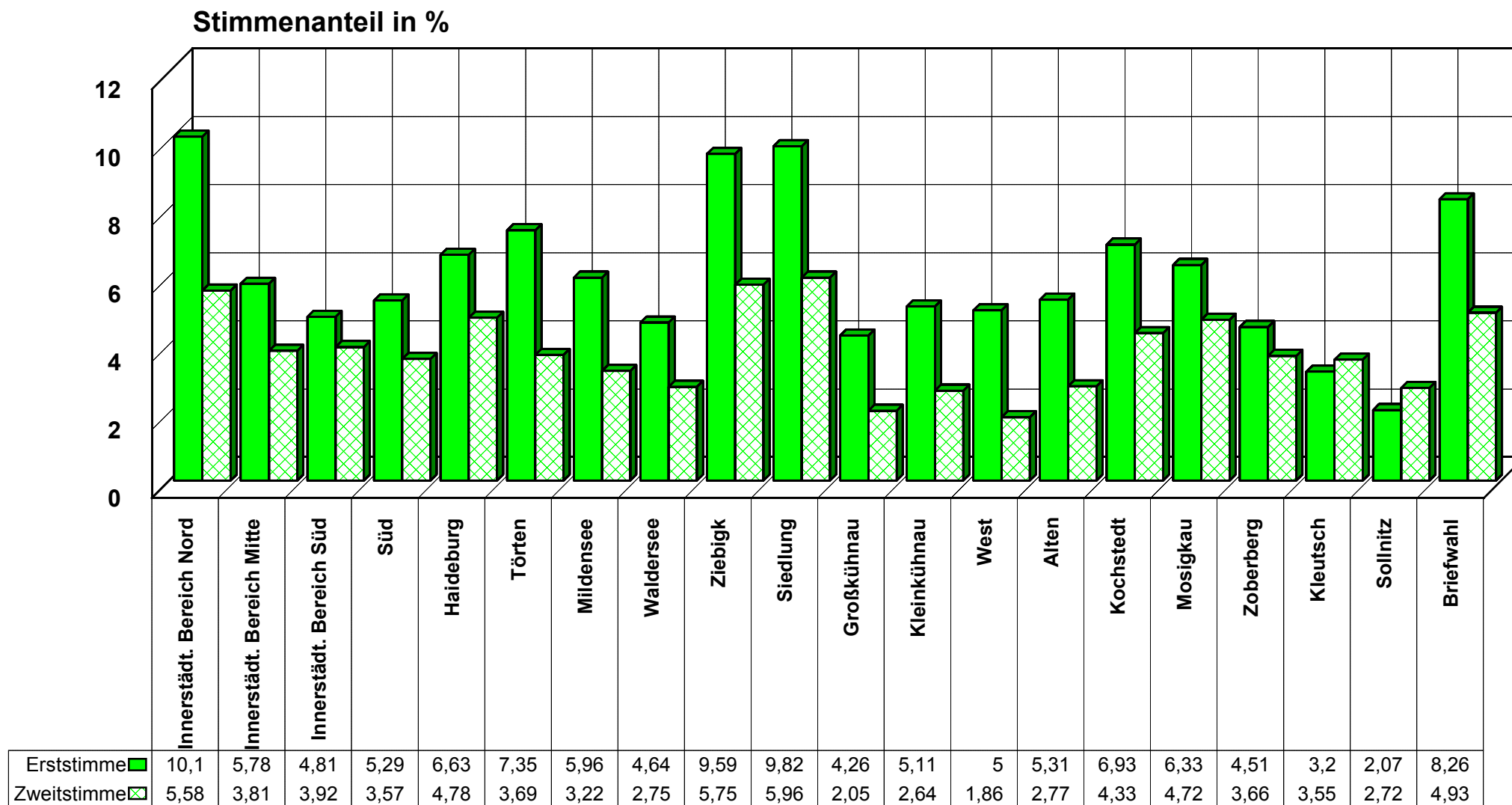

Quelle: Wahlamt der Stadt Dessau

Stadtteile

**Endgültige Wahlergebnisse  
der Bundestagswahl vom 22. September 2002 in der Stadt Dessau  
nach Wahlbezirken  
(einschließlich Briefwahlbezirke)**

Wahlkreis **071 - Anhalt**  
 Gemeinde **01 000 - Dessau, Stadt**  
 Wahlbezirk **0010 - Innerstädtischer Bereich Nord 0**

## Ergebnisliste über das Ergebnis

der Wahl zum 15. Deutschen Bundestag am 22. September 2002 in Sachsen-Anhalt

Erfassungszeit : 25.09.2002, 13:05:47 Uhr

A Wahlberechtigte insg.	A1 Wahlb. o. Sperrv.	A2 Wahlb. m. Sperrv.	A3 Wahlb. nach Paragraph
<b>854</b>	<b>717</b>	<b>137</b>	<b>0</b>

B Wähler insgesamt	B1 Wähler mit Wahlschein
<b>487</b>	<b>0</b>

Wahlbeteiligung : **57,03 %**

	Erststimmen		Zweitstimmen
C Ungültige Stimmen	<b>7</b>		E Ungültige Stimmen <b>6</b>
D Gültige Stimmen	<b>480</b>		F Gültige Stimmen <b>481</b>

Von den gültigen Stimmen entfallen auf :

Sign. Bewerber/innen	Partei	Stimmen absolut in %	Sign. Partei	Stimmen absolut in %	Vergl. zu 1998 in %
D 01 Wistuba, Engelbert Clemens	SPD	<b>202</b> 42,08	F 01 SPD	<b>225</b> 46,78	-
D 02 Petzold, Ulrich	CDU	<b>122</b> 25,42	F 02 CDU	<b>120</b> 24,95	-
D 03 Bläss, Petra	PDS	<b>95</b> 19,79	F 03 PDS	<b>86</b> 17,88	-
D 04 Bähr, Manfred	FDP	<b>27</b> 5,62	F 04 FDP	<b>24</b> 4,99	-
D 05 Lemke, Steffi	GRÜNE	<b>34</b> 7,08	F 05 GRÜNE	<b>16</b> 3,33	-
			F 06 GRAUE	<b>1</b> 0,21	-
			F 07 NPD	<b>5</b> 1,04	-
			F 08 Die Tierschutzpartei	<b>4</b> 0,83	-

Wahlkreis **071 - Anhalt**  
 Gemeinde **01 000 - Dessau, Stadt**  
 Wahlbezirk **0011 - Innerstädtischer Bereich Nord 1**

## Ergebnisliste über das Ergebnis

der Wahl zum 15. Deutschen Bundestag am 22. September 2002 in Sachsen-Anhalt

Erfassungszeit : 24.09.2002, 16:01:23 Uhr

A Wahlberechtigte insg.	A1 Wahlb. o. Sperrv.	A2 Wahlb. m. Sperrv.	A3 Wahlb. nach Paragraph
<b>1131</b>	<b>1016</b>	<b>115</b>	<b>0</b>

B Wähler insgesamt	B1 Wähler mit Wahlschein
<b>648</b>	<b>1</b>

Wahlbeteiligung : **57,29 %**

Erststimmen		Zweitstimmen	
C Ungültige Stimmen	<b>16</b>	E Ungültige Stimmen	<b>14</b>
D Gültige Stimmen	<b>632</b>	F Gültige Stimmen	<b>634</b>

Von den gültigen Stimmen entfallen auf :

Sign. Bewerber/innen	Partei	Stimmen absolut in %	Sign. Partei	Stimmen absolut in %	Vergl. zu 1998 in %
D 01 Wistuba, Engelbert Clemens	SPD	<b>311</b> 49,21	F 01 SPD	<b>351</b> 55,36	-
D 02 Petzold, Ulrich	CDU	<b>151</b> 23,89	F 02 CDU	<b>143</b> 22,56	-
D 03 Bläss, Petra	PDS	<b>101</b> 15,98	F 03 PDS	<b>85</b> 13,41	-
D 04 Bähr, Manfred	FDP	<b>35</b> 5,54	F 04 FDP	<b>31</b> 4,89	-
D 05 Lemke, Steffi	GRÜNE	<b>34</b> 5,38	F 05 GRÜNE	<b>16</b> 2,52	-
			F 06 GRAUE	<b>1</b> 0,16	-
			F 07 NPD	<b>4</b> 0,63	-
			F 08 Die Tierschutzpartei	<b>3</b> 0,47	-

Wahlkreis **071 - Anhalt**  
 Gemeinde **01 000 - Dessau, Stadt**  
 Wahlbezirk **0012 - Innerstädtischer Bereich Nord 2**

## Ergebnisliste über das Ergebnis

der Wahl zum 15. Deutschen Bundestag am 22. September 2002 in Sachsen-Anhalt

Erfassungszeit : 24.09.2002, 16:03:20 Uhr

A Wahlberechtigte insg.	A1 Wahlb. o. Sperrv.	A2 Wahlb. m. Sperrv.	A3 Wahlb. nach Paragraph
<b>1001</b>	<b>900</b>	<b>101</b>	<b>0</b>

B Wähler insgesamt	B1 Wähler mit Wahlschein
<b>555</b>	<b>0</b>

Wahlbeteiligung : **55,44** %

	Erststimmen	Zweitstimmen
C Ungültige Stimmen	<b>9</b>	E Ungültige Stimmen <b>9</b>
D Gültige Stimmen	<b>546</b>	F Gültige Stimmen <b>546</b>

Von den gültigen Stimmen entfallen auf :

Sign. Bewerber/innen	Partei	Stimmen absolut in %	Sign. Partei	Stimmen absolut in %	Vergl. zu 1998 in %
D 01 Wistuba, Engelbert Clemens	SPD	<b>227</b> 41,58	F 01 SPD	<b>248</b> 45,42	-
D 02 Petzold, Ulrich	CDU	<b>157</b> 28,75	F 02 CDU	<b>152</b> 27,84	-
D 03 Bläss, Petra	PDS	<b>87</b> 15,93	F 03 PDS	<b>84</b> 15,38	-
D 04 Bähr, Manfred	FDP	<b>30</b> 5,49	F 04 FDP	<b>30</b> 5,49	-
D 05 Lemke, Steffi	GRÜNE	<b>45</b> 8,24	F 05 GRÜNE	<b>25</b> 4,58	-
			F 06 GRAUE	<b>1</b> 0,18	-
			F 07 NPD	<b>0</b> 0,00	-
			F 08 Die Tierschutzpartei	<b>6</b> 1,10	-

Wahlkreis **071 - Anhalt**  
 Gemeinde **01 000 - Dessau, Stadt**  
 Wahlbezirk **0013 - Innerstädtischer Bereich Nord 3**

## Ergebnisliste über das Ergebnis

der Wahl zum 15. Deutschen Bundestag am 22. September 2002 in Sachsen-Anhalt

Erfassungszeit : 24.09.2002, 16:04:31 Uhr

A Wahlberechtigte insg.	A1 Wahlb. o. Sperrv.	A2 Wahlb. m. Sperrv.	A3 Wahlb. nach Paragraph
<b>1085</b>	<b>969</b>	<b>116</b>	<b>0</b>

B Wähler insgesamt	B1 Wähler mit Wahlschein
<b>604</b>	<b>0</b>

Wahlbeteiligung : **55,67** %

Erststimmen		Zweitstimmen	
C Ungültige Stimmen	<b>5</b>	E Ungültige Stimmen	<b>8</b>
D Gültige Stimmen	<b>599</b>	F Gültige Stimmen	<b>596</b>

Von den gültigen Stimmen entfallen auf :

Sign. Bewerber/innen	Partei	Stimmen absolut in %	Sign. Partei	Stimmen absolut in %	Vergl. zu 1998 in %
D 01 Wistuba, Engelbert Clemens	SPD	<b>271</b> 45,24	F 01 SPD	<b>274</b> 45,97	-
D 02 Petzold, Ulrich	CDU	<b>153</b> 25,54	F 02 CDU	<b>148</b> 24,83	-
D 03 Bläss, Petra	PDS	<b>92</b> 15,36	F 03 PDS	<b>92</b> 15,44	-
D 04 Bähr, Manfred	FDP	<b>34</b> 5,68	F 04 FDP	<b>49</b> 8,22	-
D 05 Lemke, Steffi	GRÜNE	<b>49</b> 8,18	F 05 GRÜNE	<b>21</b> 3,52	-
			F 06 GRAUE	<b>2</b> 0,34	-
			F 07 NPD	<b>4</b> 0,67	-
			F 08 Die Tierschutzpartei	<b>6</b> 1,01	-

Wahlkreis **071 - Anhalt**  
 Gemeinde **01 000 - Dessau, Stadt**  
 Wahlbezirk **0014 - Innerstädtischer Bereich Nord 4**

## Ergebnisliste über das Ergebnis

der Wahl zum 15. Deutschen Bundestag am 22. September 2002 in Sachsen-Anhalt

Erfassungszeit : 24.09.2002, 16:05:36 Uhr

A Wahlberechtigte insg.	A1 Wahlb. o. Sperrv.	A2 Wahlb. m. Sperrv.	A3 Wahlb. nach Paragraph
<b>1170</b>	<b>1070</b>	<b>100</b>	<b>0</b>

B Wähler insgesamt	B1 Wähler mit Wahlschein
<b>633</b>	<b>1</b>

Wahlbeteiligung : **54,10** %

	Erststimmen		Zweitstimmen
C Ungültige Stimmen	<b>7</b>	E Ungültige Stimmen	<b>5</b>
D Gültige Stimmen	<b>626</b>	F Gültige Stimmen	<b>628</b>

Von den gültigen Stimmen entfallen auf :

Sign. Bewerber/innen	Partei	Stimmen absolut in %	Sign. Partei	Stimmen absolut in %	Vergl. zu 1998 in %
D 01 Wistuba, Engelbert Clemens	SPD	<b>241</b> 38,50	F 01 SPD	<b>285</b> 45,38	-
D 02 Petzold, Ulrich	CDU	<b>159</b> 25,40	F 02 CDU	<b>146</b> 23,25	-
D 03 Bläss, Petra	PDS	<b>114</b> 18,21	F 03 PDS	<b>94</b> 14,97	-
D 04 Bähr, Manfred	FDP	<b>49</b> 7,83	F 04 FDP	<b>55</b> 8,76	-
D 05 Lemke, Steffi	GRÜNE	<b>63</b> 10,06	F 05 GRÜNE	<b>33</b> 5,25	-
			F 06 GRAUE	<b>1</b> 0,16	-
			F 07 NPD	<b>7</b> 1,11	-
			F 08 Die Tierschutzpartei	<b>7</b> 1,11	-

Wahlkreis **071 - Anhalt**  
 Gemeinde **01 000 - Dessau, Stadt**  
 Wahlbezirk **0015 - Innerstädtischer Bereich Nord 5**

## Ergebnisliste über das Ergebnis

der Wahl zum 15. Deutschen Bundestag am 22. September 2002 in Sachsen-Anhalt

Erfassungszeit : 24.09.2002, 16:06:59 Uhr

A Wahlberechtigte insg.	A1 Wahlb. o. Sperrv.	A2 Wahlb. m. Sperrv.	A3 Wahlb. nach Paragraph
<b>955</b>	<b>842</b>	<b>113</b>	<b>0</b>

B Wähler insgesamt	B1 Wähler mit Wahlschein
<b>627</b>	<b>0</b>

Wahlbeteiligung : **65,65** %

Erststimmen		Zweitstimmen	
C Ungültige Stimmen	<b>5</b>	E Ungültige Stimmen	<b>3</b>
D Gültige Stimmen	<b>622</b>	F Gültige Stimmen	<b>624</b>

Von den gültigen Stimmen entfallen auf :

Sign. Bewerber/innen	Partei	Stimmen absolut in %	Sign. Partei	Stimmen absolut in %	Vergl. zu 1998 in %
D 01 Wistuba, Engelbert Clemens	SPD	<b>252</b> 40,51	F 01 SPD	<b>279</b> 44,71	-
D 02 Petzold, Ulrich	CDU	<b>156</b> 25,08	F 02 CDU	<b>147</b> 23,56	-
D 03 Bläss, Petra	PDS	<b>107</b> 17,20	F 03 PDS	<b>101</b> 16,19	-
D 04 Bähr, Manfred	FDP	<b>36</b> 5,79	F 04 FDP	<b>42</b> 6,73	-
D 05 Lemke, Steffi	GRÜNE	<b>71</b> 11,41	F 05 GRÜNE	<b>46</b> 7,37	-
			F 06 GRAUE	<b>1</b> 0,16	-
			F 07 NPD	<b>6</b> 0,96	-
			F 08 Die Tierschutzpartei	<b>2</b> 0,32	-

Wahlkreis **071 - Anhalt**  
 Gemeinde **01 000 - Dessau, Stadt**  
 Wahlbezirk **0016 - Innerstädtischer Bereich Nord 6**

## Ergebnisliste über das Ergebnis

der Wahl zum 15. Deutschen Bundestag am 22. September 2002 in Sachsen-Anhalt

Erfassungszeit : 25.09.2002, 07:31:57 Uhr

A Wahlberechtigte insg.	A1 Wahlb. o. Sperrv.	A2 Wahlb. m. Sperrv.	A3 Wahlb. nach Paragraph
<b>1400</b>	<b>1234</b>	<b>166</b>	<b>0</b>

B Wähler insgesamt	B1 Wähler mit Wahlschein
<b>869</b>	<b>1</b>

Wahlbeteiligung : **62,07** %

Erststimmen		Zweitstimmen	
C Ungültige Stimmen	<b>6</b>	E Ungültige Stimmen	<b>6</b>
D Gültige Stimmen	<b>863</b>	F Gültige Stimmen	<b>863</b>

Von den gültigen Stimmen entfallen auf :

Sign. Bewerber/innen	Partei	Stimmen absolut in %	Sign. Partei	Stimmen absolut in %	Vergl. zu 1998 in %
D 01 Wistuba, Engelbert Clemens	SPD	<b>371</b> 42,99	F 01 SPD	<b>402</b> 46,58	-
D 02 Petzold, Ulrich	CDU	<b>208</b> 24,10	F 02 CDU	<b>211</b> 24,45	-
D 03 Bläss, Petra	PDS	<b>134</b> 15,53	F 03 PDS	<b>127</b> 14,72	-
D 04 Bähr, Manfred	FDP	<b>53</b> 6,14	F 04 FDP	<b>44</b> 5,10	-
D 05 Lemke, Steffi	GRÜNE	<b>97</b> 11,24	F 05 GRÜNE	<b>50</b> 5,79	-
			F 06 GRAUE	<b>2</b> 0,23	-
			F 07 NPD	<b>9</b> 1,04	-
			F 08 Die Tierschutzpartei	<b>18</b> 2,09	-

Wahlkreis **071 - Anhalt**  
 Gemeinde **01 000 - Dessau, Stadt**  
 Wahlbezirk **0017 - Innerstädtischer Bereich Nord 7**

## Ergebnisliste über das Ergebnis

der Wahl zum 15. Deutschen Bundestag am 22. September 2002 in Sachsen-Anhalt

Erfassungszeit : 25.09.2002, 07:33:08 Uhr

A Wahlberechtigte insg.	A1 Wahlb. o. Sperrv.	A2 Wahlb. m. Sperrv.	A3 Wahlb. nach Paragraph
<b>862</b>	<b>749</b>	<b>113</b>	<b>0</b>

B Wähler insgesamt	B1 Wähler mit Wahlschein
<b>541</b>	<b>0</b>

Wahlbeteiligung : **62,76 %**

Erststimmen		Zweitstimmen	
C Ungültige Stimmen	<b>8</b>	E Ungültige Stimmen	<b>5</b>
D Gültige Stimmen	<b>533</b>	F Gültige Stimmen	<b>536</b>

Von den gültigen Stimmen entfallen auf :

Sign. Bewerber/innen	Partei	Stimmen absolut in %	Sign. Partei	Stimmen absolut in %	Vergl. zu 1998 in %
D 01 Wistuba, Engelbert Clemens	SPD	<b>170</b> 31,89	F 01 SPD	<b>203</b> 37,87	-
D 02 Petzold, Ulrich	CDU	<b>148</b> 27,77	F 02 CDU	<b>144</b> 26,87	-
D 03 Bläss, Petra	PDS	<b>63</b> 11,82	F 03 PDS	<b>59</b> 11,01	-
D 04 Bähr, Manfred	FDP	<b>66</b> 12,38	F 04 FDP	<b>67</b> 12,50	-
D 05 Lemke, Steffi	GRÜNE	<b>86</b> 16,14	F 05 GRÜNE	<b>47</b> 8,77	-
			F 06 GRAUE	<b>0</b> 0,00	-
			F 07 NPD	<b>2</b> 0,37	-
			F 08 Die Tierschutzpartei	<b>14</b> 2,61	-

Wahlkreis **071 - Anhalt**  
 Gemeinde **01 000 - Dessau, Stadt**  
 Wahlbezirk **0018 - Innerstädtischer Bereich Nord 8**

## Ergebnisliste über das Ergebnis

der Wahl zum 15. Deutschen Bundestag am 22. September 2002 in Sachsen-Anhalt

Erfassungszeit : 25.09.2002, 07:38:04 Uhr

A Wahlberechtigte insg.	A1 Wahlb. o. Sperrv.	A2 Wahlb. m. Sperrv.	A3 Wahlb. nach Paragraph
<b>841</b>	<b>720</b>	<b>121</b>	<b>0</b>

B Wähler insgesamt	B1 Wähler mit Wahlschein
<b>505</b>	<b>1</b>

Wahlbeteiligung : **60,05 %**

Erststimmen		Zweitstimmen	
C Ungültige Stimmen	<b>3</b>	E Ungültige Stimmen	<b>2</b>
D Gültige Stimmen	<b>502</b>	F Gültige Stimmen	<b>503</b>

Von den gültigen Stimmen entfallen auf :

Sign. Bewerber/innen	Partei	Stimmen absolut in %	Sign. Partei	Stimmen absolut in %	Vergl. zu 1998 in %
D 01 Wistuba, Engelbert Clemens	SPD	<b>195</b> 38,84	F 01 SPD	<b>211</b> 41,95	-
D 02 Petzold, Ulrich	CDU	<b>136</b> 27,09	F 02 CDU	<b>138</b> 27,44	-
D 03 Bläss, Petra	PDS	<b>63</b> 12,55	F 03 PDS	<b>66</b> 13,12	-
D 04 Bähr, Manfred	FDP	<b>39</b> 7,77	F 04 FDP	<b>35</b> 6,96	-
D 05 Lemke, Steffi	GRÜNE	<b>69</b> 13,75	F 05 GRÜNE	<b>48</b> 9,54	-
			F 06 GRAUE	<b>2</b> 0,40	-
			F 07 NPD	<b>2</b> 0,40	-
			F 08 Die Tierschutzpartei	<b>1</b> 0,20	-

Wahlkreis **071 - Anhalt**  
 Gemeinde **01 000 - Dessau, Stadt**  
 Wahlbezirk **0020 - Innerstädtischer Bereich Mitte 0**

## Ergebnisliste über das Ergebnis

der Wahl zum 15. Deutschen Bundestag am 22. September 2002 in Sachsen-Anhalt

Erfassungszeit : 25.09.2002, 07:41:39 Uhr

A Wahlberechtigte insg.	A1 Wahlb. o. Sperrv.	A2 Wahlb. m. Sperrv.	A3 Wahlb. nach Paragraph
<b>1069</b>	<b>929</b>	<b>140</b>	<b>0</b>

B Wähler insgesamt	B1 Wähler mit Wahlschein
<b>647</b>	<b>0</b>

Wahlbeteiligung : **60,52 %**

Erststimmen		Zweitstimmen	
C Ungültige Stimmen	<b>9</b>	E Ungültige Stimmen	<b>10</b>
D Gültige Stimmen	<b>638</b>	F Gültige Stimmen	<b>637</b>

Von den gültigen Stimmen entfallen auf :

Sign. Bewerber/innen	Partei	Stimmen absolut in %	Sign. Partei	Stimmen absolut in %	Vergl. zu 1998 in %
D 01 Wistuba, Engelbert Clemens	SPD	<b>269</b> 42,16	F 01 SPD	<b>287</b> 45,05	-
D 02 Petzold, Ulrich	CDU	<b>184</b> 28,84	F 02 CDU	<b>174</b> 27,32	-
D 03 Bläss, Petra	PDS	<b>119</b> 18,65	F 03 PDS	<b>117</b> 18,37	-
D 04 Bähr, Manfred	FDP	<b>31</b> 4,86	F 04 FDP	<b>31</b> 4,87	-
D 05 Lemke, Steffi	GRÜNE	<b>35</b> 5,49	F 05 GRÜNE	<b>20</b> 3,14	-
			F 06 GRAUE	<b>1</b> 0,16	-
			F 07 NPD	<b>4</b> 0,63	-
			F 08 Die Tierschutzpartei	<b>3</b> 0,47	-

Wahlkreis **071 - Anhalt**  
 Gemeinde **01 000 - Dessau, Stadt**  
 Wahlbezirk **0021 - Innerstädtischer Bereich Mitte 1**

## Ergebnisliste über das Ergebnis

der Wahl zum 15. Deutschen Bundestag am 22. September 2002 in Sachsen-Anhalt

Erfassungszeit : 25.09.2002, 07:44:30 Uhr

A Wahlberechtigte insg.	A1 Wahlb. o. Sperrv.	A2 Wahlb. m. Sperrv.	A3 Wahlb. nach Paragraph
<b>1062</b>	<b>925</b>	<b>137</b>	<b>0</b>

B Wähler insgesamt	B1 Wähler mit Wahlschein
<b>583</b>	<b>0</b>

Wahlbeteiligung : **54,90** %

Erststimmen		Zweitstimmen	
C Ungültige Stimmen	<b>8</b>	E Ungültige Stimmen	<b>5</b>
D Gültige Stimmen	<b>575</b>	F Gültige Stimmen	<b>578</b>

Von den gültigen Stimmen entfallen auf :

Sign. Bewerber/innen	Partei	Stimmen absolut in %	Sign. Partei	Stimmen absolut in %	Vergl. zu 1998 in %
D 01 Wistuba, Engelbert Clemens	SPD	<b>276</b> 48,00	F 01 SPD	<b>287</b> 49,65	-
D 02 Petzold, Ulrich	CDU	<b>116</b> 20,17	F 02 CDU	<b>117</b> 20,24	-
D 03 Bläss, Petra	PDS	<b>128</b> 22,26	F 03 PDS	<b>120</b> 20,76	-
D 04 Bähr, Manfred	FDP	<b>29</b> 5,04	F 04 FDP	<b>25</b> 4,33	-
D 05 Lemke, Steffi	GRÜNE	<b>26</b> 4,52	F 05 GRÜNE	<b>18</b> 3,11	-
			F 06 GRAUE	<b>3</b> 0,52	-
			F 07 NPD	<b>2</b> 0,35	-
			F 08 Die Tierschutzpartei	<b>6</b> 1,04	-

Wahlkreis **071 - Anhalt**  
 Gemeinde **01 000 - Dessau, Stadt**  
 Wahlbezirk **0022 - Innerstädtischer Bereich Mitte 2**

## Ergebnisliste über das Ergebnis

der Wahl zum 15. Deutschen Bundestag am 22. September 2002 in Sachsen-Anhalt

Erfassungszeit : 25.09.2002, 07:45:29 Uhr

A Wahlberechtigte insg.	A1 Wahlb. o. Sperrv.	A2 Wahlb. m. Sperrv.	A3 Wahlb. nach Paragraph
<b>858</b>	<b>773</b>	<b>85</b>	<b>0</b>

B Wähler insgesamt	B1 Wähler mit Wahlschein
<b>534</b>	<b>1</b>

Wahlbeteiligung : **62,24** %

Erststimmen		Zweitstimmen	
C Ungültige Stimmen	<b>11</b>	E Ungültige Stimmen	<b>11</b>
D Gültige Stimmen	<b>523</b>	F Gültige Stimmen	<b>523</b>

Von den gültigen Stimmen entfallen auf :

Sign. Bewerber/innen	Partei	Stimmen absolut in %	Sign. Partei	Stimmen absolut in %	Vergl. zu 1998 in %
D 01 Wistuba, Engelbert Clemens	SPD	<b>267</b> 51,05	F 01 SPD	<b>258</b> 49,33	-
D 02 Petzold, Ulrich	CDU	<b>125</b> 23,90	F 02 CDU	<b>126</b> 24,09	-
D 03 Bläss, Petra	PDS	<b>81</b> 15,49	F 03 PDS	<b>70</b> 13,38	-
D 04 Bähr, Manfred	FDP	<b>28</b> 5,35	F 04 FDP	<b>31</b> 5,93	-
D 05 Lemke, Steffi	GRÜNE	<b>22</b> 4,21	F 05 GRÜNE	<b>23</b> 4,40	-
			F 06 GRAUE	<b>4</b> 0,76	-
			F 07 NPD	<b>6</b> 1,15	-
			F 08 Die Tierschutzpartei	<b>5</b> 0,96	-

Wahlkreis **071 - Anhalt**  
 Gemeinde **01 000 - Dessau, Stadt**  
 Wahlbezirk **0023 - Innerstädtischer Bereich Mitte 3**

## Ergebnisliste über das Ergebnis

der Wahl zum 15. Deutschen Bundestag am 22. September 2002 in Sachsen-Anhalt

Erfassungszeit : 25.09.2002, 07:54:37 Uhr

A Wahlberechtigte insg.	A1 Wahlb. o. Sperrv.	A2 Wahlb. m. Sperrv.	A3 Wahlb. nach Paragraph
<b>993</b>	<b>888</b>	<b>105</b>	<b>0</b>

B Wähler insgesamt	B1 Wähler mit Wahlschein
<b>558</b>	<b>0</b>

Wahlbeteiligung : **56,19 %**

Erststimmen		Zweitstimmen	
C Ungültige Stimmen	<b>9</b>	E Ungültige Stimmen	<b>4</b>
D Gültige Stimmen	<b>549</b>	F Gültige Stimmen	<b>554</b>

Von den gültigen Stimmen entfallen auf :

Sign. Bewerber/innen	Partei	Stimmen absolut in %	Sign. Partei	Stimmen absolut in %	Vergl. zu 1998 in %
D 01 Wistuba, Engelbert Clemens	SPD	<b>242</b> 44,08	F 01 SPD	<b>251</b> 45,31	-
D 02 Petzold, Ulrich	CDU	<b>147</b> 26,78	F 02 CDU	<b>141</b> 25,45	-
D 03 Bläss, Petra	PDS	<b>101</b> 18,40	F 03 PDS	<b>99</b> 17,87	-
D 04 Bähr, Manfred	FDP	<b>41</b> 7,47	F 04 FDP	<b>31</b> 5,60	-
D 05 Lemke, Steffi	GRÜNE	<b>18</b> 3,28	F 05 GRÜNE	<b>16</b> 2,89	-
			F 06 GRAUE	<b>2</b> 0,36	-
			F 07 NPD	<b>10</b> 1,81	-
			F 08 Die Tierschutzpartei	<b>4</b> 0,72	-

Wahlkreis **071 - Anhalt**  
 Gemeinde **01 000 - Dessau, Stadt**  
 Wahlbezirk **0024 - Innerstädtischer Bereich Mitte 4**

## Ergebnisliste über das Ergebnis

der Wahl zum 15. Deutschen Bundestag am 22. September 2002 in Sachsen-Anhalt

Erfassungszeit : 25.09.2002, 07:55:41 Uhr

A Wahlberechtigte insg.	A1 Wahlb. o. Sperrv.	A2 Wahlb. m. Sperrv.	A3 Wahlb. nach Paragraph
<b>1010</b>	<b>882</b>	<b>128</b>	<b>0</b>

B Wähler insgesamt	B1 Wähler mit Wahlschein
<b>552</b>	<b>0</b>

Wahlbeteiligung : **54,65 %**

Erststimmen		Zweitstimmen	
C Ungültige Stimmen	<b>4</b>	E Ungültige Stimmen	<b>6</b>
D Gültige Stimmen	<b>548</b>	F Gültige Stimmen	<b>546</b>

Von den gültigen Stimmen entfallen auf :

Sign. Bewerber/innen	Partei	Stimmen absolut in %	Sign. Partei	Stimmen absolut in %	Vergl. zu 1998 in %
D 01 Wistuba, Engelbert Clemens	SPD	<b>252</b> 45,99	F 01 SPD	<b>274</b> 50,18	-
D 02 Petzold, Ulrich	CDU	<b>116</b> 21,17	F 02 CDU	<b>117</b> 21,43	-
D 03 Bläss, Petra	PDS	<b>105</b> 19,16	F 03 PDS	<b>99</b> 18,13	-
D 04 Bähr, Manfred	FDP	<b>37</b> 6,75	F 04 FDP	<b>32</b> 5,86	-
D 05 Lemke, Steffi	GRÜNE	<b>38</b> 6,93	F 05 GRÜNE	<b>19</b> 3,48	-
			F 06 GRAUE	<b>0</b> 0,00	-
			F 07 NPD	<b>2</b> 0,37	-
			F 08 Die Tierschutzpartei	<b>3</b> 0,55	-

Wahlkreis **071 - Anhalt**  
 Gemeinde **01 000 - Dessau, Stadt**  
 Wahlbezirk **0025 - Innerstädtischer Bereich Mitte 5**

## Ergebnisliste über das Ergebnis

der Wahl zum 15. Deutschen Bundestag am 22. September 2002 in Sachsen-Anhalt

Erfassungszeit : 25.09.2002, 07:56:39 Uhr

A Wahlberechtigte insg.	A1 Wahlb. o. Sperrv.	A2 Wahlb. m. Sperrv.	A3 Wahlb. nach Paragraph
<b>1080</b>	<b>927</b>	<b>153</b>	<b>0</b>

B Wähler insgesamt	B1 Wähler mit Wahlschein
<b>622</b>	<b>0</b>

Wahlbeteiligung : **57,59** %

Erststimmen		Zweitstimmen	
C Ungültige Stimmen	<b>5</b>	E Ungültige Stimmen	<b>5</b>
D Gültige Stimmen	<b>617</b>	F Gültige Stimmen	<b>617</b>

Von den gültigen Stimmen entfallen auf :

Sign. Bewerber/innen	Partei	Stimmen absolut in %	Sign. Partei	Stimmen absolut in %	Vergl. zu 1998 in %
D 01 Wistuba, Engelbert Clemens	SPD	<b>303</b> 49,11	F 01 SPD	<b>301</b> 48,78	-
D 02 Petzold, Ulrich	CDU	<b>145</b> 23,50	F 02 CDU	<b>141</b> 22,85	-
D 03 Bläss, Petra	PDS	<b>90</b> 14,59	F 03 PDS	<b>98</b> 15,88	-
D 04 Bähr, Manfred	FDP	<b>41</b> 6,65	F 04 FDP	<b>39</b> 6,32	-
D 05 Lemke, Steffi	GRÜNE	<b>38</b> 6,16	F 05 GRÜNE	<b>24</b> 3,89	-
			F 06 GRAUE	<b>5</b> 0,81	-
			F 07 NPD	<b>7</b> 1,13	-
			F 08 Die Tierschutzpartei	<b>2</b> 0,32	-

Wahlkreis **071 - Anhalt**  
 Gemeinde **01 000 - Dessau, Stadt**  
 Wahlbezirk **0026 - Innerstädtischer Bereich Mitte 6**

## Ergebnisliste über das Ergebnis

der Wahl zum 15. Deutschen Bundestag am 22. September 2002 in Sachsen-Anhalt

Erfassungszeit : 25.09.2002, 07:59:11 Uhr

A Wahlberechtigte insg.	A1 Wahlb. o. Sperrv.	A2 Wahlb. m. Sperrv.	A3 Wahlb. nach Paragraph
<b>1267</b>	<b>1131</b>	<b>136</b>	<b>0</b>

B Wähler insgesamt	B1 Wähler mit Wahlschein
<b>783</b>	<b>1</b>

Wahlbeteiligung : **61,80** %

	Erststimmen		Zweitstimmen
C Ungültige Stimmen	<b>7</b>	E Ungültige Stimmen	<b>3</b>
D Gültige Stimmen	<b>776</b>	F Gültige Stimmen	<b>780</b>

Von den gültigen Stimmen entfallen auf :

Sign. Bewerber/innen	Partei	Stimmen absolut in %	Sign. Partei	Stimmen absolut in %	Vergl. zu 1998 in %
D 01 Wistuba, Engelbert Clemens	SPD	<b>332</b> 42,78	F 01 SPD	<b>360</b> 46,15	-
D 02 Petzold, Ulrich	CDU	<b>177</b> 22,81	F 02 CDU	<b>167</b> 21,41	-
D 03 Bläss, Petra	PDS	<b>160</b> 20,62	F 03 PDS	<b>152</b> 19,49	-
D 04 Bähr, Manfred	FDP	<b>49</b> 6,31	F 04 FDP	<b>42</b> 5,38	-
D 05 Lemke, Steffi	GRÜNE	<b>58</b> 7,47	F 05 GRÜNE	<b>36</b> 4,62	-
			F 06 GRAUE	<b>5</b> 0,64	-
			F 07 NPD	<b>14</b> 1,79	-
			F 08 Die Tierschutzpartei	<b>4</b> 0,51	-

Wahlkreis **071 - Anhalt**  
 Gemeinde **01 000 - Dessau, Stadt**  
 Wahlbezirk **0027 - Innerstädtischer Bereich Mitte 7**

## Ergebnisliste über das Ergebnis

der Wahl zum 15. Deutschen Bundestag am 22. September 2002 in Sachsen-Anhalt

Erfassungszeit : 25.09.2002, 08:00:03 Uhr

A Wahlberechtigte insg.	A1 Wahlb. o. Sperrv.	A2 Wahlb. m. Sperrv.	A3 Wahlb. nach Paragraph
<b>868</b>	<b>752</b>	<b>116</b>	<b>0</b>

B Wähler insgesamt	B1 Wähler mit Wahlschein
<b>484</b>	<b>0</b>

Wahlbeteiligung : **55,76 %**

	Erststimmen		Zweitstimmen
C Ungültige Stimmen	<b>11</b>	E Ungültige Stimmen	<b>10</b>
D Gültige Stimmen	<b>473</b>	F Gültige Stimmen	<b>474</b>

Von den gültigen Stimmen entfallen auf :

Sign. Bewerber/innen	Partei	Stimmen absolut in %	Sign. Partei	Stimmen absolut in %	Vergl. zu 1998 in %
D 01 Wistuba, Engelbert Clemens	SPD	<b>232</b> 49,05	F 01 SPD	<b>236</b> 49,79	-
D 02 Petzold, Ulrich	CDU	<b>106</b> 22,41	F 02 CDU	<b>100</b> 21,10	-
D 03 Bläss, Petra	PDS	<b>81</b> 17,12	F 03 PDS	<b>77</b> 16,24	-
D 04 Bähr, Manfred	FDP	<b>24</b> 5,07	F 04 FDP	<b>34</b> 7,17	-
D 05 Lemke, Steffi	GRÜNE	<b>30</b> 6,34	F 05 GRÜNE	<b>20</b> 4,22	-
			F 06 GRAUE	<b>3</b> 0,63	-
			F 07 NPD	<b>1</b> 0,21	-
			F 08 Die Tierschutzpartei	<b>3</b> 0,63	-

Wahlkreis **071 - Anhalt**  
 Gemeinde **01 000 - Dessau, Stadt**  
 Wahlbezirk **0028 - Innerstädtischer Bereich Mitte 8**

## Ergebnisliste über das Ergebnis

der Wahl zum 15. Deutschen Bundestag am 22. September 2002 in Sachsen-Anhalt

Erfassungszeit : 25.09.2002, 08:01:26 Uhr

A Wahlberechtigte insg.	A1 Wahlb. o. Sperrv.	A2 Wahlb. m. Sperrv.	A3 Wahlb. nach Paragraph
<b>851</b>	<b>732</b>	<b>119</b>	<b>0</b>

B Wähler insgesamt	B1 Wähler mit Wahlschein
<b>413</b>	<b>0</b>

Wahlbeteiligung : **48,53** %

Erststimmen		Zweitstimmen	
C Ungültige Stimmen	<b>10</b>	E Ungültige Stimmen	<b>9</b>
D Gültige Stimmen	<b>403</b>	F Gültige Stimmen	<b>404</b>

Von den gültigen Stimmen entfallen auf :

Sign. Bewerber/innen	Partei	Stimmen absolut in %	Sign. Partei	Stimmen absolut in %	Vergl. zu 1998 in %
D 01 Wistuba, Engelbert Clemens	SPD	<b>156</b> 38,71	F 01 SPD	<b>177</b> 43,81	-
D 02 Petzold, Ulrich	CDU	<b>131</b> 32,51	F 02 CDU	<b>116</b> 28,71	-
D 03 Bläss, Petra	PDS	<b>66</b> 16,38	F 03 PDS	<b>65</b> 16,09	-
D 04 Bähr, Manfred	FDP	<b>20</b> 4,96	F 04 FDP	<b>18</b> 4,46	-
D 05 Lemke, Steffi	GRÜNE	<b>30</b> 7,44	F 05 GRÜNE	<b>19</b> 4,70	-
			F 06 GRAUE	<b>0</b> 0,00	-
			F 07 NPD	<b>5</b> 1,24	-
			F 08 Die Tierschutzpartei	<b>4</b> 0,99	-

Wahlkreis **071 - Anhalt**  
 Gemeinde **01 000 - Dessau, Stadt**  
 Wahlbezirk **0030 - Innerstädtischer Bereich Süd 0**

## Ergebnisliste über das Ergebnis

der Wahl zum 15. Deutschen Bundestag am 22. September 2002 in Sachsen-Anhalt

Erfassungszeit : 25.09.2002, 09:09:23 Uhr

A Wahlberechtigte insg.	A1 Wahlb. o. Sperrv.	A2 Wahlb. m. Sperrv.	A3 Wahlb. nach Paragraph
<b>962</b>	<b>870</b>	<b>92</b>	<b>0</b>

B Wähler insgesamt	B1 Wähler mit Wahlschein
<b>518</b>	<b>0</b>

Wahlbeteiligung : **53,85 %**

Erststimmen		Zweitstimmen	
C Ungültige Stimmen	<b>8</b>	E Ungültige Stimmen	<b>5</b>
D Gültige Stimmen	<b>510</b>	F Gültige Stimmen	<b>513</b>

Von den gültigen Stimmen entfallen auf :

Sign. Bewerber/innen	Partei	Stimmen absolut in %	Sign. Partei	Stimmen absolut in %	Vergl. zu 1998 in %
D 01 Wistuba, Engelbert Clemens	SPD	<b>226</b> 44,31	F 01 SPD	<b>241</b> 46,98	-
D 02 Petzold, Ulrich	CDU	<b>140</b> 27,45	F 02 CDU	<b>134</b> 26,12	-
D 03 Bläss, Petra	PDS	<b>93</b> 18,24	F 03 PDS	<b>78</b> 15,20	-
D 04 Bähr, Manfred	FDP	<b>33</b> 6,47	F 04 FDP	<b>29</b> 5,65	-
D 05 Lemke, Steffi	GRÜNE	<b>18</b> 3,53	F 05 GRÜNE	<b>15</b> 2,92	-
			F 06 GRAUE	<b>4</b> 0,78	-
			F 07 NPD	<b>4</b> 0,78	-
			F 08 Die Tierschutzpartei	<b>8</b> 1,56	-

Wahlkreis **071 - Anhalt**  
 Gemeinde **01 000 - Dessau, Stadt**  
 Wahlbezirk **0031 - Innerstädtischer Bereich Süd 1**

## Ergebnisliste über das Ergebnis

der Wahl zum 15. Deutschen Bundestag am 22. September 2002 in Sachsen-Anhalt

Erfassungszeit : 25.09.2002, 09:10:34 Uhr

A Wahlberechtigte insg.	A1 Wahlb. o. Sperrv.	A2 Wahlb. m. Sperrv.	A3 Wahlb. nach Paragraph
<b>913</b>	<b>848</b>	<b>65</b>	<b>0</b>

B Wähler insgesamt	B1 Wähler mit Wahlschein
<b>524</b>	<b>0</b>

Wahlbeteiligung : **57,39 %**

Erststimmen		Zweitstimmen	
C Ungültige Stimmen	<b>5</b>	E Ungültige Stimmen	<b>7</b>
D Gültige Stimmen	<b>519</b>	F Gültige Stimmen	<b>517</b>

Von den gültigen Stimmen entfallen auf :

Sign. Bewerber/innen	Partei	Stimmen absolut in %	Sign. Partei	Stimmen absolut in %	Vergl. zu 1998 in %
D 01 Wistuba, Engelbert Clemens	SPD	<b>255</b> 49,13	F 01 SPD	<b>250</b> 48,36	-
D 02 Petzold, Ulrich	CDU	<b>131</b> 25,24	F 02 CDU	<b>130</b> 25,15	-
D 03 Bläss, Petra	PDS	<b>68</b> 13,10	F 03 PDS	<b>66</b> 12,77	-
D 04 Bähr, Manfred	FDP	<b>41</b> 7,90	F 04 FDP	<b>42</b> 8,12	-
D 05 Lemke, Steffi	GRÜNE	<b>24</b> 4,62	F 05 GRÜNE	<b>16</b> 3,09	-
			F 06 GRAUE	<b>4</b> 0,77	-
			F 07 NPD	<b>4</b> 0,77	-
			F 08 Die Tierschutzpartei	<b>5</b> 0,97	-

Wahlkreis **071 - Anhalt**  
 Gemeinde **01 000 - Dessau, Stadt**  
 Wahlbezirk **0032 - Innerstädtischer Bereich Süd 2**

## Ergebnisliste über das Ergebnis

der Wahl zum 15. Deutschen Bundestag am 22. September 2002 in Sachsen-Anhalt

Erfassungszeit : 25.09.2002, 09:11:30 Uhr

A Wahlberechtigte insg.	A1 Wahlb. o. Sperrv.	A2 Wahlb. m. Sperrv.	A3 Wahlb. nach Paragraph
<b>794</b>	<b>743</b>	<b>51</b>	<b>0</b>

B Wähler insgesamt	B1 Wähler mit Wahlschein
<b>282</b>	<b>0</b>

Wahlbeteiligung : **35,52 %**

Erststimmen		Zweitstimmen	
C Ungültige Stimmen	<b>3</b>	E Ungültige Stimmen	<b>1</b>
D Gültige Stimmen	<b>279</b>	F Gültige Stimmen	<b>281</b>

Von den gültigen Stimmen entfallen auf :

Sign. Bewerber/innen	Partei	Stimmen absolut in %	Sign. Partei	Stimmen absolut in %	Vergl. zu 1998 in %
D 01 Wistuba, Engelbert Clemens	SPD	<b>132</b> 47,31	F 01 SPD	<b>138</b> 49,11	-
D 02 Petzold, Ulrich	CDU	<b>70</b> 25,09	F 02 CDU	<b>66</b> 23,49	-
D 03 Bläss, Petra	PDS	<b>43</b> 15,41	F 03 PDS	<b>37</b> 13,17	-
D 04 Bähr, Manfred	FDP	<b>24</b> 8,60	F 04 FDP	<b>18</b> 6,41	-
D 05 Lemke, Steffi	GRÜNE	<b>10</b> 3,58	F 05 GRÜNE	<b>10</b> 3,56	-
			F 06 GRAUE	<b>1</b> 0,36	-
			F 07 NPD	<b>9</b> 3,20	-
			F 08 Die Tierschutzpartei	<b>2</b> 0,71	-

Wahlkreis **071 - Anhalt**  
 Gemeinde **01 000 - Dessau, Stadt**  
 Wahlbezirk **0033 - Innerstädtischer Bereich Süd 3**

## Ergebnisliste über das Ergebnis

der Wahl zum 15. Deutschen Bundestag am 22. September 2002 in Sachsen-Anhalt

Erfassungszeit : 25.09.2002, 09:12:30 Uhr

A Wahlberechtigte insg.	A1 Wahlb. o. Sperrv.	A2 Wahlb. m. Sperrv.	A3 Wahlb. nach Paragraph
<b>803</b>	<b>764</b>	<b>39</b>	<b>0</b>

B Wähler insgesamt	B1 Wähler mit Wahlschein
<b>426</b>	<b>0</b>

Wahlbeteiligung : **53,05 %**

Erststimmen		Zweitstimmen	
C Ungültige Stimmen	<b>7</b>	E Ungültige Stimmen	<b>8</b>
D Gültige Stimmen	<b>419</b>	F Gültige Stimmen	<b>418</b>

Von den gültigen Stimmen entfallen auf :

Sign. Bewerber/innen	Partei	Stimmen absolut in %	Sign. Partei	Stimmen absolut in %	Vergl. zu 1998 in %
D 01 Wistuba, Engelbert Clemens	SPD	<b>192</b> 45,82	F 01 SPD	<b>200</b> 47,85	-
D 02 Petzold, Ulrich	CDU	<b>119</b> 28,40	F 02 CDU	<b>115</b> 27,51	-
D 03 Bläss, Petra	PDS	<b>55</b> 13,13	F 03 PDS	<b>48</b> 11,48	-
D 04 Bähr, Manfred	FDP	<b>32</b> 7,64	F 04 FDP	<b>25</b> 5,98	-
D 05 Lemke, Steffi	GRÜNE	<b>21</b> 5,01	F 05 GRÜNE	<b>24</b> 5,74	-
			F 06 GRAUE	<b>0</b> 0,00	-
			F 07 NPD	<b>4</b> 0,96	-
			F 08 Die Tierschutzpartei	<b>2</b> 0,48	-

Wahlkreis **071 - Anhalt**  
 Gemeinde **01 000 - Dessau, Stadt**  
 Wahlbezirk **0034 - Innerstädtischer Bereich Süd 4**

## Ergebnisliste über das Ergebnis

der Wahl zum 15. Deutschen Bundestag am 22. September 2002 in Sachsen-Anhalt

Erfassungszeit : 25.09.2002, 09:13:25 Uhr

A Wahlberechtigte insg.	A1 Wahlb. o. Sperrv.	A2 Wahlb. m. Sperrv.	A3 Wahlb. nach Paragraph
<b>1032</b>	<b>928</b>	<b>104</b>	<b>0</b>

B Wähler insgesamt	B1 Wähler mit Wahlschein
<b>464</b>	<b>0</b>

Wahlbeteiligung : **44,96 %**

Erststimmen		Zweitstimmen	
C Ungültige Stimmen	<b>8</b>	E Ungültige Stimmen	<b>7</b>
D Gültige Stimmen	<b>456</b>	F Gültige Stimmen	<b>457</b>

Von den gültigen Stimmen entfallen auf :

Sign. Bewerber/innen	Partei	Stimmen absolut in %	Sign. Partei	Stimmen absolut in %	Vergl. zu 1998 in %
D 01 Wistuba, Engelbert Clemens	SPD	<b>201</b> 44,08	F 01 SPD	<b>196</b> 42,89	-
D 02 Petzold, Ulrich	CDU	<b>143</b> 31,36	F 02 CDU	<b>125</b> 27,35	-
D 03 Bläss, Petra	PDS	<b>68</b> 14,91	F 03 PDS	<b>70</b> 15,32	-
D 04 Bähr, Manfred	FDP	<b>25</b> 5,48	F 04 FDP	<b>30</b> 6,56	-
D 05 Lemke, Steffi	GRÜNE	<b>19</b> 4,17	F 05 GRÜNE	<b>23</b> 5,03	-
			F 06 GRAUE	<b>0</b> 0,00	-
			F 07 NPD	<b>6</b> 1,31	-
			F 08 Die Tierschutzpartei	<b>7</b> 1,53	-

Wahlkreis **071 - Anhalt**  
 Gemeinde **01 000 - Dessau, Stadt**  
 Wahlbezirk **0035 - Innerstädtischer Bereich Süd 5**

## Ergebnisliste über das Ergebnis

der Wahl zum 15. Deutschen Bundestag am 22. September 2002 in Sachsen-Anhalt

Erfassungszeit : 25.09.2002, 09:14:42 Uhr

A Wahlberechtigte insg.	A1 Wahlb. o. Sperrv.	A2 Wahlb. m. Sperrv.	A3 Wahlb. nach Paragraph
<b>724</b>	<b>665</b>	<b>59</b>	<b>0</b>

B Wähler insgesamt	B1 Wähler mit Wahlschein
<b>315</b>	<b>0</b>

Wahlbeteiligung : **43,51 %**

Erststimmen		Zweitstimmen	
C Ungültige Stimmen	<b>2</b>	E Ungültige Stimmen	<b>2</b>
D Gültige Stimmen	<b>313</b>	F Gültige Stimmen	<b>313</b>

Von den gültigen Stimmen entfallen auf :

Sign. Bewerber/innen	Partei	Stimmen absolut in %	Sign. Partei	Stimmen absolut in %	Vergl. zu 1998 in %
D 01 Wistuba, Engelbert Clemens	SPD	<b>127</b> 40,58	F 01 SPD	<b>127</b> 40,58	-
D 02 Petzold, Ulrich	CDU	<b>88</b> 28,12	F 02 CDU	<b>74</b> 23,64	-
D 03 Bläss, Petra	PDS	<b>54</b> 17,25	F 03 PDS	<b>52</b> 16,61	-
D 04 Bähr, Manfred	FDP	<b>31</b> 9,90	F 04 FDP	<b>35</b> 11,18	-
D 05 Lemke, Steffi	GRÜNE	<b>13</b> 4,15	F 05 GRÜNE	<b>12</b> 3,83	-
			F 06 GRAUE	<b>3</b> 0,96	-
			F 07 NPD	<b>7</b> 2,24	-
			F 08 Die Tierschutzpartei	<b>3</b> 0,96	-

Wahlkreis **071 - Anhalt**  
 Gemeinde **01 000 - Dessau, Stadt**  
 Wahlbezirk **0036 - Innerstädtischer Bereich Süd 6**

## Ergebnisliste über das Ergebnis

der Wahl zum 15. Deutschen Bundestag am 22. September 2002 in Sachsen-Anhalt

Erfassungszeit : 25.09.2002, 09:15:22 Uhr

A Wahlberechtigte insg.	A1 Wahlb. o. Sperrv.	A2 Wahlb. m. Sperrv.	A3 Wahlb. nach Paragraph
<b>609</b>	<b>553</b>	<b>56</b>	<b>0</b>

B Wähler insgesamt	B1 Wähler mit Wahlschein
<b>304</b>	<b>0</b>

Wahlbeteiligung : **49,92 %**

Erststimmen		Zweitstimmen	
C Ungültige Stimmen	<b>7</b>	E Ungültige Stimmen	<b>6</b>
D Gültige Stimmen	<b>297</b>	F Gültige Stimmen	<b>298</b>

Von den gültigen Stimmen entfallen auf :

Sign. Bewerber/innen	Partei	Stimmen absolut in %	Sign. Partei	Stimmen absolut in %	Vergl. zu 1998 in %
D 01 Wistuba, Engelbert Clemens	SPD	<b>122</b> 41,08	F 01 SPD	<b>124</b> 41,61	-
D 02 Petzold, Ulrich	CDU	<b>78</b> 26,26	F 02 CDU	<b>74</b> 24,83	-
D 03 Bläss, Petra	PDS	<b>63</b> 21,21	F 03 PDS	<b>61</b> 20,47	-
D 04 Bähr, Manfred	FDP	<b>20</b> 6,73	F 04 FDP	<b>18</b> 6,04	-
D 05 Lemke, Steffi	GRÜNE	<b>14</b> 4,71	F 05 GRÜNE	<b>8</b> 2,68	-
			F 06 GRAUE	<b>0</b> 0,00	-
			F 07 NPD	<b>6</b> 2,01	-
			F 08 Die Tierschutzpartei	<b>7</b> 2,35	-

Wahlkreis **071 - Anhalt**  
 Gemeinde **01 000 - Dessau, Stadt**  
 Wahlbezirk **0037 - Innerstädtischer Bereich Süd 7**

## Ergebnisliste über das Ergebnis

der Wahl zum 15. Deutschen Bundestag am 22. September 2002 in Sachsen-Anhalt

Erfassungszeit : 25.09.2002, 09:16:33 Uhr

A Wahlberechtigte insg.	A1 Wahlb. o. Sperrv.	A2 Wahlb. m. Sperrv.	A3 Wahlb. nach Paragraph
<b>1255</b>	<b>1167</b>	<b>88</b>	<b>0</b>

B Wähler insgesamt	B1 Wähler mit Wahlschein
<b>682</b>	<b>0</b>

Wahlbeteiligung : **54,34** %

Erststimmen		Zweitstimmen	
C Ungültige Stimmen	<b>12</b>	E Ungültige Stimmen	<b>14</b>
D Gültige Stimmen	<b>670</b>	F Gültige Stimmen	<b>668</b>

Von den gültigen Stimmen entfallen auf :

Sign. Bewerber/innen	Partei	Stimmen absolut in %	Sign. Partei	Stimmen absolut in %	Vergl. zu 1998 in %
D 01 Wistuba, Engelbert Clemens	SPD	<b>272</b> 40,60	F 01 SPD	<b>283</b> 42,37	-
D 02 Petzold, Ulrich	CDU	<b>208</b> 31,04	F 02 CDU	<b>186</b> 27,84	-
D 03 Bläss, Petra	PDS	<b>91</b> 13,58	F 03 PDS	<b>94</b> 14,07	-
D 04 Bähr, Manfred	FDP	<b>63</b> 9,40	F 04 FDP	<b>61</b> 9,13	-
D 05 Lemke, Steffi	GRÜNE	<b>36</b> 5,37	F 05 GRÜNE	<b>24</b> 3,59	-
			F 06 GRAUE	<b>3</b> 0,45	-
			F 07 NPD	<b>10</b> 1,50	-
			F 08 Die Tierschutzpartei	<b>7</b> 1,05	-

Wahlkreis **071 - Anhalt**  
 Gemeinde **01 000 - Dessau, Stadt**  
 Wahlbezirk **0038 - Innerstädtischer Bereich Süd 8**

## Ergebnisliste über das Ergebnis

der Wahl zum 15. Deutschen Bundestag am 22. September 2002 in Sachsen-Anhalt

Erfassungszeit : 25.09.2002, 09:18:09 Uhr

A Wahlberechtigte insg.	A1 Wahlb. o. Sperrv.	A2 Wahlb. m. Sperrv.	A3 Wahlb. nach Paragraph
<b>1221</b>	<b>1143</b>	<b>78</b>	<b>0</b>

B Wähler insgesamt	B1 Wähler mit Wahlschein
<b>600</b>	<b>0</b>

Wahlbeteiligung : **49,14 %**

Erststimmen		Zweitstimmen	
C Ungültige Stimmen	<b>12</b>	E Ungültige Stimmen	<b>11</b>
D Gültige Stimmen	<b>588</b>	F Gültige Stimmen	<b>589</b>

Von den gültigen Stimmen entfallen auf :

Sign. Bewerber/innen	Partei	Stimmen absolut in %	Sign. Partei	Stimmen absolut in %	Vergl. zu 1998 in %
D 01 Wistuba, Engelbert Clemens	SPD	<b>262</b> 44,56	F 01 SPD	<b>283</b> 48,05	-
D 02 Petzold, Ulrich	CDU	<b>136</b> 23,13	F 02 CDU	<b>135</b> 22,92	-
D 03 Bläss, Petra	PDS	<b>108</b> 18,37	F 03 PDS	<b>93</b> 15,79	-
D 04 Bähr, Manfred	FDP	<b>42</b> 7,14	F 04 FDP	<b>32</b> 5,43	-
D 05 Lemke, Steffi	GRÜNE	<b>40</b> 6,80	F 05 GRÜNE	<b>27</b> 4,58	-
			F 06 GRAUE	<b>2</b> 0,34	-
			F 07 NPD	<b>6</b> 1,02	-
			F 08 Die Tierschutzpartei	<b>11</b> 1,87	-

Wahlkreis **071 - Anhalt**  
 Gemeinde **01 000 - Dessau, Stadt**  
 Wahlbezirk **0040 - Süd 0**

## Ergebnisliste über das Ergebnis

der Wahl zum 15. Deutschen Bundestag am 22. September 2002 in Sachsen-Anhalt

Erfassungszeit : 25.09.2002, 09:19:42 Uhr

A Wahlberechtigte insg.	A1 Wahlb. o. Sperrv.	A2 Wahlb. m. Sperrv.	A3 Wahlb. nach Paragraph
<b>822</b>	<b>705</b>	<b>117</b>	<b>0</b>

B Wähler insgesamt	B1 Wähler mit Wahlschein
<b>575</b>	<b>0</b>

Wahlbeteiligung : **69,95 %**

Erststimmen		Zweitstimmen	
C Ungültige Stimmen	<b>4</b>	E Ungültige Stimmen	<b>3</b>
D Gültige Stimmen	<b>571</b>	F Gültige Stimmen	<b>572</b>

Von den gültigen Stimmen entfallen auf :

Sign. Bewerber/innen	Partei	Stimmen absolut in %	Sign. Partei	Stimmen absolut in %	Vergl. zu 1998 in %
D 01 Wistuba, Engelbert Clemens	SPD	<b>212</b> 37,13	F 01 SPD	<b>233</b> 40,73	-
D 02 Petzold, Ulrich	CDU	<b>158</b> 27,67	F 02 CDU	<b>157</b> 27,45	-
D 03 Bläss, Petra	PDS	<b>96</b> 16,81	F 03 PDS	<b>79</b> 13,81	-
D 04 Bähr, Manfred	FDP	<b>59</b> 10,33	F 04 FDP	<b>51</b> 8,92	-
D 05 Lemke, Steffi	GRÜNE	<b>46</b> 8,06	F 05 GRÜNE	<b>40</b> 6,99	-
			F 06 GRAUE	<b>4</b> 0,70	-
			F 07 NPD	<b>4</b> 0,70	-
			F 08 Die Tierschutzpartei	<b>4</b> 0,70	-

Wahlkreis **071 - Anhalt**  
 Gemeinde **01 000 - Dessau, Stadt**  
 Wahlbezirk **0041 - Süd 1**

## Ergebnisliste über das Ergebnis

der Wahl zum 15. Deutschen Bundestag am 22. September 2002 in Sachsen-Anhalt

Erfassungszeit : 25.09.2002, 09:26:11 Uhr

A Wahlberechtigte insg.	A1 Wahlb. o. Sperrv.	A2 Wahlb. m. Sperrv.	A3 Wahlb. nach Paragraph
<b>816</b>	<b>730</b>	<b>86</b>	<b>0</b>

B Wähler insgesamt	B1 Wähler mit Wahlschein
<b>497</b>	<b>0</b>

Wahlbeteiligung : **60,91 %**

Erststimmen		Zweitstimmen	
C Ungültige Stimmen	<b>13</b>	E Ungültige Stimmen	<b>13</b>
D Gültige Stimmen	<b>484</b>	F Gültige Stimmen	<b>484</b>

Von den gültigen Stimmen entfallen auf :

Sign. Bewerber/innen	Partei	Stimmen absolut in %	Sign. Partei	Stimmen absolut in %	Vergl. zu 1998 in %
D 01 Wistuba, Engelbert Clemens	SPD	<b>198</b> 40,91	F 01 SPD	<b>226</b> 46,69	-
D 02 Petzold, Ulrich	CDU	<b>139</b> 28,72	F 02 CDU	<b>129</b> 26,65	-
D 03 Bläss, Petra	PDS	<b>85</b> 17,56	F 03 PDS	<b>78</b> 16,12	-
D 04 Bähr, Manfred	FDP	<b>31</b> 6,40	F 04 FDP	<b>28</b> 5,79	-
D 05 Lemke, Steffi	GRÜNE	<b>31</b> 6,40	F 05 GRÜNE	<b>18</b> 3,72	-
			F 06 GRAUE	<b>0</b> 0,00	-
			F 07 NPD	<b>2</b> 0,41	-
			F 08 Die Tierschutzpartei	<b>3</b> 0,62	-

Wahlkreis **071 - Anhalt**  
 Gemeinde **01 000 - Dessau, Stadt**  
 Wahlbezirk **0042 - Süd 2**

## Ergebnisliste über das Ergebnis

der Wahl zum 15. Deutschen Bundestag am 22. September 2002 in Sachsen-Anhalt

Erfassungszeit : 25.09.2002, 09:27:16 Uhr

A Wahlberechtigte insg.	A1 Wahlb. o. Sperrv.	A2 Wahlb. m. Sperrv.	A3 Wahlb. nach Paragraph
<b>1307</b>	<b>1163</b>	<b>144</b>	<b>0</b>

B Wähler insgesamt	B1 Wähler mit Wahlschein
<b>763</b>	<b>0</b>

Wahlbeteiligung : **58,38** %

Erststimmen		Zweitstimmen	
C Ungültige Stimmen	<b>8</b>	E Ungültige Stimmen	<b>6</b>
D Gültige Stimmen	<b>755</b>	F Gültige Stimmen	<b>757</b>

Von den gültigen Stimmen entfallen auf :

Sign. Bewerber/innen	Partei	Stimmen absolut in %	Sign. Partei	Stimmen absolut in %	Vergl. zu 1998 in %
D 01 Wistuba, Engelbert Clemens	SPD	<b>378</b> 50,07	F 01 SPD	<b>387</b> 51,12	-
D 02 Petzold, Ulrich	CDU	<b>161</b> 21,32	F 02 CDU	<b>157</b> 20,74	-
D 03 Bläss, Petra	PDS	<b>127</b> 16,82	F 03 PDS	<b>124</b> 16,38	-
D 04 Bähr, Manfred	FDP	<b>48</b> 6,36	F 04 FDP	<b>43</b> 5,68	-
D 05 Lemke, Steffi	GRÜNE	<b>41</b> 5,43	F 05 GRÜNE	<b>28</b> 3,70	-
			F 06 GRAUE	<b>2</b> 0,26	-
			F 07 NPD	<b>13</b> 1,72	-
			F 08 Die Tierschutzpartei	<b>3</b> 0,40	-

Wahlkreis **071 - Anhalt**  
 Gemeinde **01 000 - Dessau, Stadt**  
 Wahlbezirk **0043 - Süd 3**

## Ergebnisliste über das Ergebnis

der Wahl zum 15. Deutschen Bundestag am 22. September 2002 in Sachsen-Anhalt

Erfassungszeit : 25.09.2002, 09:31:01 Uhr

A Wahlberechtigte insg.	A1 Wahlb. o. Sperrv.	A2 Wahlb. m. Sperrv.	A3 Wahlb. nach Paragraph
<b>1042</b>	<b>906</b>	<b>136</b>	<b>0</b>

B Wähler insgesamt	B1 Wähler mit Wahlschein
<b>648</b>	<b>1</b>

Wahlbeteiligung : **62,19** %

Erststimmen		Zweitstimmen	
C Ungültige Stimmen	<b>7</b>	E Ungültige Stimmen	<b>8</b>
D Gültige Stimmen	<b>641</b>	F Gültige Stimmen	<b>640</b>

Von den gültigen Stimmen entfallen auf :

Sign. Bewerber/innen	Partei	Stimmen absolut in %	Sign. Partei	Stimmen absolut in %	Vergl. zu 1998 in %
D 01 Wistuba, Engelbert Clemens	SPD	<b>257</b> 40,09	F 01 SPD	<b>270</b> 42,19	-
D 02 Petzold, Ulrich	CDU	<b>198</b> 30,89	F 02 CDU	<b>180</b> 28,12	-
D 03 Bläss, Petra	PDS	<b>118</b> 18,41	F 03 PDS	<b>110</b> 17,19	-
D 04 Bähr, Manfred	FDP	<b>38</b> 5,93	F 04 FDP	<b>40</b> 6,25	-
D 05 Lemke, Steffi	GRÜNE	<b>30</b> 4,68	F 05 GRÜNE	<b>21</b> 3,28	-
			F 06 GRAUE	<b>3</b> 0,47	-
			F 07 NPD	<b>4</b> 0,62	-
			F 08 Die Tierschutzpartei	<b>12</b> 1,88	-

Wahlkreis **071 - Anhalt**  
 Gemeinde **01 000 - Dessau, Stadt**  
 Wahlbezirk **0044 - Süd 4**

## Ergebnisliste über das Ergebnis

der Wahl zum 15. Deutschen Bundestag am 22. September 2002 in Sachsen-Anhalt

Erfassungszeit : 25.09.2002, 09:32:38 Uhr

A Wahlberechtigte insg.	A1 Wahlb. o. Sperrv.	A2 Wahlb. m. Sperrv.	A3 Wahlb. nach Paragraph
<b>1012</b>	<b>904</b>	<b>108</b>	<b>0</b>

B Wähler insgesamt	B1 Wähler mit Wahlschein
<b>613</b>	<b>2</b>

Wahlbeteiligung : **60,57 %**

Erststimmen		Zweitstimmen	
C Ungültige Stimmen	<b>7</b>	E Ungültige Stimmen	<b>6</b>
D Gültige Stimmen	<b>606</b>	F Gültige Stimmen	<b>607</b>

Von den gültigen Stimmen entfallen auf :

Sign. Bewerber/innen	Partei	Stimmen absolut in %	Sign. Partei	Stimmen absolut in %	Vergl. zu 1998 in %
D 01 Wistuba, Engelbert Clemens	SPD	<b>296</b> 48,84	F 01 SPD	<b>311</b> 51,24	-
D 02 Petzold, Ulrich	CDU	<b>153</b> 25,25	F 02 CDU	<b>151</b> 24,88	-
D 03 Bläss, Petra	PDS	<b>111</b> 18,32	F 03 PDS	<b>102</b> 16,80	-
D 04 Bähr, Manfred	FDP	<b>20</b> 3,30	F 04 FDP	<b>19</b> 3,13	-
D 05 Lemke, Steffi	GRÜNE	<b>26</b> 4,29	F 05 GRÜNE	<b>14</b> 2,31	-
			F 06 GRAUE	<b>0</b> 0,00	-
			F 07 NPD	<b>5</b> 0,82	-
			F 08 Die Tierschutzpartei	<b>5</b> 0,82	-

Wahlkreis **071 - Anhalt**  
 Gemeinde **01 000 - Dessau, Stadt**  
 Wahlbezirk **0045 - Süd 5**

## Ergebnisliste über das Ergebnis

der Wahl zum 15. Deutschen Bundestag am 22. September 2002 in Sachsen-Anhalt

Erfassungszeit : 25.09.2002, 09:33:37 Uhr

A Wahlberechtigte insg.	A1 Wahlb. o. Sperrv.	A2 Wahlb. m. Sperrv.	A3 Wahlb. nach Paragraph
<b>757</b>	<b>700</b>	<b>57</b>	<b>0</b>

B Wähler insgesamt	B1 Wähler mit Wahlschein
<b>426</b>	<b>0</b>

Wahlbeteiligung : **56,27 %**

	Erststimmen		Zweitstimmen
C Ungültige Stimmen	<b>2</b>		E Ungültige Stimmen <b>4</b>
D Gültige Stimmen	<b>424</b>		F Gültige Stimmen <b>422</b>

Von den gültigen Stimmen entfallen auf :

Sign. Bewerber/innen	Partei	Stimmen absolut in %	Sign. Partei	Stimmen absolut in %	Vergl. zu 1998 in %
D 01 Wistuba, Engelbert Clemens	SPD	<b>194</b> 45,75	F 01 SPD	<b>206</b> 48,82	-
D 02 Petzold, Ulrich	CDU	<b>116</b> 27,36	F 02 CDU	<b>110</b> 26,07	-
D 03 Bläss, Petra	PDS	<b>58</b> 13,68	F 03 PDS	<b>48</b> 11,37	-
D 04 Bähr, Manfred	FDP	<b>37</b> 8,73	F 04 FDP	<b>21</b> 4,98	-
D 05 Lemke, Steffi	GRÜNE	<b>19</b> 4,48	F 05 GRÜNE	<b>18</b> 4,27	-
			F 06 GRAUE	<b>3</b> 0,71	-
			F 07 NPD	<b>12</b> 2,84	-
			F 08 Die Tierschutzpartei	<b>4</b> 0,95	-

Wahlkreis **071 - Anhalt**  
 Gemeinde **01 000 - Dessau, Stadt**  
 Wahlbezirk **0046 - Süd 6**

## Ergebnisliste über das Ergebnis

der Wahl zum 15. Deutschen Bundestag am 22. September 2002 in Sachsen-Anhalt

Erfassungszeit : 25.09.2002, 09:21:51 Uhr

A Wahlberechtigte insg.	A1 Wahlb. o. Sperrv.	A2 Wahlb. m. Sperrv.	A3 Wahlb. nach Paragraph
<b>1202</b>	<b>1113</b>	<b>89</b>	<b>0</b>

B Wähler insgesamt	B1 Wähler mit Wahlschein
<b>673</b>	<b>0</b>

Wahlbeteiligung : **55,99 %**

Erststimmen		Zweitstimmen	
C Ungültige Stimmen	<b>12</b>	E Ungültige Stimmen	<b>9</b>
D Gültige Stimmen	<b>661</b>	F Gültige Stimmen	<b>664</b>

Von den gültigen Stimmen entfallen auf :

Sign. Bewerber/innen	Partei	Stimmen absolut in %	Sign. Partei	Stimmen absolut in %	Vergl. zu 1998 in %
D 01 Wistuba, Engelbert Clemens	SPD	<b>300</b> 45,39	F 01 SPD	<b>320</b> 48,19	-
D 02 Petzold, Ulrich	CDU	<b>186</b> 28,14	F 02 CDU	<b>178</b> 26,81	-
D 03 Bläss, Petra	PDS	<b>92</b> 13,92	F 03 PDS	<b>92</b> 13,86	-
D 04 Bähr, Manfred	FDP	<b>57</b> 8,62	F 04 FDP	<b>52</b> 7,83	-
D 05 Lemke, Steffi	GRÜNE	<b>26</b> 3,93	F 05 GRÜNE	<b>9</b> 1,36	-
			F 06 GRAUE	<b>3</b> 0,45	-
			F 07 NPD	<b>7</b> 1,05	-
			F 08 Die Tierschutzpartei	<b>3</b> 0,45	-

Wahlkreis **071 - Anhalt**  
 Gemeinde **01 000 - Dessau, Stadt**  
 Wahlbezirk **0050 - Haideburg 0**

## Ergebnisliste über das Ergebnis

der Wahl zum 15. Deutschen Bundestag am 22. September 2002 in Sachsen-Anhalt

Erfassungszeit : 25.09.2002, 09:20:21 Uhr

A Wahlberechtigte insg.	A1 Wahlb. o. Sperrv.	A2 Wahlb. m. Sperrv.	A3 Wahlb. nach Paragraph
<b>1255</b>	<b>1058</b>	<b>197</b>	<b>0</b>

B Wähler insgesamt	B1 Wähler mit Wahlschein
<b>821</b>	<b>0</b>

Wahlbeteiligung : **65,42 %**

	Erststimmen	Zweitstimmen
C Ungültige Stimmen	<b>6</b>	E Ungültige Stimmen <b>5</b>
D Gültige Stimmen	<b>815</b>	F Gültige Stimmen <b>816</b>

Von den gültigen Stimmen entfallen auf :

Sign. Bewerber/innen	Partei	Stimmen absolut in %	Sign. Partei	Stimmen absolut in %	Vergl. zu 1998 in %
D 01 Wistuba, Engelbert Clemens	SPD	<b>300</b> 36,81	F 01 SPD	<b>327</b> 40,07	-
D 02 Petzold, Ulrich	CDU	<b>299</b> 36,69	F 02 CDU	<b>301</b> 36,89	-
D 03 Bläss, Petra	PDS	<b>112</b> 13,74	F 03 PDS	<b>101</b> 12,38	-
D 04 Bähr, Manfred	FDP	<b>50</b> 6,13	F 04 FDP	<b>35</b> 4,29	-
D 05 Lemke, Steffi	GRÜNE	<b>54</b> 6,63	F 05 GRÜNE	<b>39</b> 4,78	-
			F 06 GRAUE	<b>3</b> 0,37	-
			F 07 NPD	<b>5</b> 0,61	-
			F 08 Die Tierschutzpartei	<b>5</b> 0,61	-

Wahlkreis **071 - Anhalt**  
 Gemeinde **01 000 - Dessau, Stadt**  
 Wahlbezirk **0060 - Törten 0**

## Ergebnisliste über das Ergebnis

der Wahl zum 15. Deutschen Bundestag am 22. September 2002 in Sachsen-Anhalt

Erfassungszeit : 25.09.2002, 09:18:42 Uhr

A Wahlberechtigte insg.	A1 Wahlb. o. Sperrv.	A2 Wahlb. m. Sperrv.	A3 Wahlb. nach Paragraph
<b>1176</b>	<b>1082</b>	<b>94</b>	<b>0</b>

B Wähler insgesamt	B1 Wähler mit Wahlschein
<b>853</b>	<b>2</b>

Wahlbeteiligung : **72,53** %

Erststimmen		Zweitstimmen	
C Ungültige Stimmen	<b>11</b>	E Ungültige Stimmen	<b>7</b>
D Gültige Stimmen	<b>842</b>	F Gültige Stimmen	<b>846</b>

Von den gültigen Stimmen entfallen auf :

Sign. Bewerber/innen	Partei	Stimmen absolut in %	Sign. Partei	Stimmen absolut in %	Vergl. zu 1998 in %
D 01 Wistuba, Engelbert Clemens	SPD	<b>325</b> 38,60	F 01 SPD	<b>340</b> 40,19	-
D 02 Petzold, Ulrich	CDU	<b>267</b> 31,71	F 02 CDU	<b>259</b> 30,61	-
D 03 Bläss, Petra	PDS	<b>120</b> 14,25	F 03 PDS	<b>121</b> 14,30	-
D 04 Bähr, Manfred	FDP	<b>72</b> 8,55	F 04 FDP	<b>73</b> 8,63	-
D 05 Lemke, Steffi	GRÜNE	<b>58</b> 6,89	F 05 GRÜNE	<b>33</b> 3,90	-
			F 06 GRAUE	<b>2</b> 0,24	-
			F 07 NPD	<b>7</b> 0,83	-
			F 08 Die Tierschutzpartei	<b>11</b> 1,30	-

Wahlkreis **071 - Anhalt**  
 Gemeinde **01 000 - Dessau, Stadt**  
 Wahlbezirk **0061 - Törten 1**

## Ergebnisliste über das Ergebnis

der Wahl zum 15. Deutschen Bundestag am 22. September 2002 in Sachsen-Anhalt

Erfassungszeit : 25.09.2002, 09:17:07 Uhr

A Wahlberechtigte insg.	A1 Wahlb. o. Sperrv.	A2 Wahlb. m. Sperrv.	A3 Wahlb. nach Paragraph
<b>1168</b>	<b>1026</b>	<b>142</b>	<b>0</b>

B Wähler insgesamt	B1 Wähler mit Wahlschein
<b>787</b>	<b>0</b>

Wahlbeteiligung : **67,38 %**

Erststimmen		Zweitstimmen	
C Ungültige Stimmen	<b>9</b>	E Ungültige Stimmen	<b>5</b>
D Gültige Stimmen	<b>778</b>	F Gültige Stimmen	<b>782</b>

Von den gültigen Stimmen entfallen auf :

Sign. Bewerber/innen	Partei	Stimmen absolut in %	Sign. Partei	Stimmen absolut in %	Vergl. zu 1998 in %
D 01 Wistuba, Engelbert Clemens	SPD	<b>298</b> 38,30	F 01 SPD	<b>340</b> 43,48	-
D 02 Petzold, Ulrich	CDU	<b>230</b> 29,56	F 02 CDU	<b>226</b> 28,90	-
D 03 Bläss, Petra	PDS	<b>127</b> 16,32	F 03 PDS	<b>116</b> 14,83	-
D 04 Bähr, Manfred	FDP	<b>62</b> 7,97	F 04 FDP	<b>62</b> 7,93	-
D 05 Lemke, Steffi	GRÜNE	<b>61</b> 7,84	F 05 GRÜNE	<b>27</b> 3,45	-
			F 06 GRAUE	<b>2</b> 0,26	-
			F 07 NPD	<b>3</b> 0,38	-
			F 08 Die Tierschutzpartei	<b>6</b> 0,77	-

Wahlkreis **071 - Anhalt**  
 Gemeinde **01 000 - Dessau, Stadt**  
 Wahlbezirk **0070 - Mildensee 0**

## Ergebnisliste über das Ergebnis

der Wahl zum 15. Deutschen Bundestag am 22. September 2002 in Sachsen-Anhalt

Erfassungszeit : 25.09.2002, 09:15:50 Uhr

A Wahlberechtigte insg.	A1 Wahlb. o. Sperrv.	A2 Wahlb. m. Sperrv.	A3 Wahlb. nach Paragraph
<b>889</b>	<b>800</b>	<b>89</b>	<b>0</b>

B Wähler insgesamt	B1 Wähler mit Wahlschein
<b>547</b>	<b>0</b>

Wahlbeteiligung : **61,53** %

	Erststimmen	Zweitstimmen
C Ungültige Stimmen	<b>10</b>	E Ungültige Stimmen <b>7</b>
D Gültige Stimmen	<b>537</b>	F Gültige Stimmen <b>540</b>

Von den gültigen Stimmen entfallen auf :

Sign. Bewerber/innen	Partei	Stimmen absolut in %	Sign. Partei	Stimmen absolut in %	Vergl. zu 1998 in %
D 01 Wistuba, Engelbert Clemens	SPD	<b>206</b> 38,36	F 01 SPD	<b>218</b> 40,37	-
D 02 Petzold, Ulrich	CDU	<b>199</b> 37,06	F 02 CDU	<b>180</b> 33,33	-
D 03 Bläss, Petra	PDS	<b>52</b> 9,68	F 03 PDS	<b>56</b> 10,37	-
D 04 Bähr, Manfred	FDP	<b>47</b> 8,75	F 04 FDP	<b>55</b> 10,19	-
D 05 Lemke, Steffi	GRÜNE	<b>33</b> 6,15	F 05 GRÜNE	<b>17</b> 3,15	-
			F 06 GRAUE	<b>0</b> 0,00	-
			F 07 NPD	<b>6</b> 1,11	-
			F 08 Die Tierschutzpartei	<b>8</b> 1,48	-

Wahlkreis **071 - Anhalt**  
 Gemeinde **01 000 - Dessau, Stadt**  
 Wahlbezirk **0071 - Mildensee 1**

## Ergebnisliste über das Ergebnis

der Wahl zum 15. Deutschen Bundestag am 22. September 2002 in Sachsen-Anhalt

Erfassungszeit : 25.09.2002, 09:14:33 Uhr

A Wahlberechtigte insg.	A1 Wahlb. o. Sperrv.	A2 Wahlb. m. Sperrv.	A3 Wahlb. nach Paragraph
<b>972</b>	<b>912</b>	<b>60</b>	<b>0</b>

B Wähler insgesamt	B1 Wähler mit Wahlschein
<b>648</b>	<b>2</b>

Wahlbeteiligung : **66,67 %**

Erststimmen		Zweitstimmen	
C Ungültige Stimmen	<b>11</b>	E Ungültige Stimmen	<b>8</b>
D Gültige Stimmen	<b>637</b>	F Gültige Stimmen	<b>640</b>

Von den gültigen Stimmen entfallen auf :

Sign. Bewerber/innen	Partei	Stimmen absolut in %	Sign. Partei	Stimmen absolut in %	Vergl. zu 1998 in %
D 01 Wistuba, Engelbert Clemens	SPD	<b>238</b> 37,36	F 01 SPD	<b>265</b> 41,41	-
D 02 Petzold, Ulrich	CDU	<b>206</b> 32,34	F 02 CDU	<b>198</b> 30,94	-
D 03 Bläss, Petra	PDS	<b>92</b> 14,44	F 03 PDS	<b>87</b> 13,59	-
D 04 Bähr, Manfred	FDP	<b>64</b> 10,05	F 04 FDP	<b>62</b> 9,69	-
D 05 Lemke, Steffi	GRÜNE	<b>37</b> 5,81	F 05 GRÜNE	<b>21</b> 3,28	-
			F 06 GRAUE	<b>1</b> 0,16	-
			F 07 NPD	<b>4</b> 0,62	-
			F 08 Die Tierschutzpartei	<b>2</b> 0,31	-

Wahlkreis **071 - Anhalt**  
 Gemeinde **01 000 - Dessau, Stadt**  
 Wahlbezirk **0080 - Waldersee 0**

## Ergebnisliste über das Ergebnis

der Wahl zum 15. Deutschen Bundestag am 22. September 2002 in Sachsen-Anhalt

Erfassungszeit : 25.09.2002, 09:13:18 Uhr

A Wahlberechtigte insg.	A1 Wahlb. o. Sperrv.	A2 Wahlb. m. Sperrv.	A3 Wahlb. nach Paragraph
<b>1159</b>	<b>1107</b>	<b>52</b>	<b>0</b>

B Wähler insgesamt	B1 Wähler mit Wahlschein
<b>728</b>	<b>2</b>

Wahlbeteiligung : **62,81 %**

Erststimmen		Zweitstimmen	
C Ungültige Stimmen	<b>17</b>	E Ungültige Stimmen	<b>10</b>
D Gültige Stimmen	<b>711</b>	F Gültige Stimmen	<b>718</b>

Von den gültigen Stimmen entfallen auf :

Sign. Bewerber/innen	Partei	Stimmen absolut in %	Sign. Partei	Stimmen absolut in %	Vergl. zu 1998 in %
D 01 Wistuba, Engelbert Clemens	SPD	<b>283</b> 39,80	F 01 SPD	<b>285</b> 39,69	-
D 02 Petzold, Ulrich	CDU	<b>217</b> 30,52	F 02 CDU	<b>222</b> 30,92	-
D 03 Bläss, Petra	PDS	<b>115</b> 16,17	F 03 PDS	<b>108</b> 15,04	-
D 04 Bähr, Manfred	FDP	<b>58</b> 8,16	F 04 FDP	<b>56</b> 7,80	-
D 05 Lemke, Steffi	GRÜNE	<b>38</b> 5,34	F 05 GRÜNE	<b>27</b> 3,76	-
			F 06 GRAUE	<b>2</b> 0,28	-
			F 07 NPD	<b>6</b> 0,84	-
			F 08 Die Tierschutzpartei	<b>12</b> 1,67	-

Wahlkreis **071 - Anhalt**  
 Gemeinde **01 000 - Dessau, Stadt**  
 Wahlbezirk **0081 - Waldersee 1**

## Ergebnisliste über das Ergebnis

der Wahl zum 15. Deutschen Bundestag am 22. September 2002 in Sachsen-Anhalt

Erfassungszeit : 25.09.2002, 09:11:59 Uhr

A Wahlberechtigte insg.	A1 Wahlb. o. Sperrv.	A2 Wahlb. m. Sperrv.	A3 Wahlb. nach Paragraph
<b>1233</b>	<b>1161</b>	<b>72</b>	<b>0</b>

B Wähler insgesamt	B1 Wähler mit Wahlschein
<b>750</b>	<b>0</b>

Wahlbeteiligung : **60,83** %

Erststimmen		Zweitstimmen	
C Ungültige Stimmen	<b>18</b>	E Ungültige Stimmen	<b>14</b>
D Gültige Stimmen	<b>732</b>	F Gültige Stimmen	<b>736</b>

Von den gültigen Stimmen entfallen auf :

Sign. Bewerber/innen	Partei	Stimmen absolut in %	Sign. Partei	Stimmen absolut in %	Vergl. zu 1998 in %
D 01 Wistuba, Engelbert Clemens	SPD	<b>300</b> 40,98	F 01 SPD	<b>314</b> 42,66	-
D 02 Petzold, Ulrich	CDU	<b>239</b> 32,65	F 02 CDU	<b>221</b> 30,03	-
D 03 Bläss, Petra	PDS	<b>92</b> 12,57	F 03 PDS	<b>95</b> 12,91	-
D 04 Bähr, Manfred	FDP	<b>72</b> 9,84	F 04 FDP	<b>71</b> 9,65	-
D 05 Lemke, Steffi	GRÜNE	<b>29</b> 3,96	F 05 GRÜNE	<b>13</b> 1,77	-
			F 06 GRAUE	<b>2</b> 0,27	-
			F 07 NPD	<b>9</b> 1,22	-
			F 08 Die Tierschutzpartei	<b>11</b> 1,49	-

Wahlkreis **071 - Anhalt**  
 Gemeinde **01 000 - Dessau, Stadt**  
 Wahlbezirk **0090 - Ziebigk 0**

## Ergebnisliste über das Ergebnis

der Wahl zum 15. Deutschen Bundestag am 22. September 2002 in Sachsen-Anhalt

Erfassungszeit : 25.09.2002, 09:10:04 Uhr

A Wahlberechtigte insg.	A1 Wahlb. o. Sperrv.	A2 Wahlb. m. Sperrv.	A3 Wahlb. nach Paragraph
<b>1257</b>	<b>1096</b>	<b>161</b>	<b>0</b>

B Wähler insgesamt	B1 Wähler mit Wahlschein
<b>842</b>	<b>0</b>

Wahlbeteiligung : **66,98 %**

	Erststimmen	Zweitstimmen
C Ungültige Stimmen	<b>8</b>	E Ungültige Stimmen <b>5</b>
D Gültige Stimmen	<b>834</b>	F Gültige Stimmen <b>837</b>

Von den gültigen Stimmen entfallen auf :

Sign. Bewerber/innen	Partei	Stimmen absolut in %	Sign. Partei	Stimmen absolut in %	Vergl. zu 1998 in %
D 01 Wistuba, Engelbert Clemens	SPD	<b>315</b> 37,77	F 01 SPD	<b>368</b> 43,97	-
D 02 Petzold, Ulrich	CDU	<b>241</b> 28,90	F 02 CDU	<b>229</b> 27,36	-
D 03 Bläss, Petra	PDS	<b>111</b> 13,31	F 03 PDS	<b>117</b> 13,98	-
D 04 Bähr, Manfred	FDP	<b>70</b> 8,39	F 04 FDP	<b>63</b> 7,53	-
D 05 Lemke, Steffi	GRÜNE	<b>97</b> 11,63	F 05 GRÜNE	<b>49</b> 5,85	-
			F 06 GRAUE	<b>5</b> 0,60	-
			F 07 NPD	<b>1</b> 0,12	-
			F 08 Die Tierschutzpartei	<b>5</b> 0,60	-

Wahlkreis **071 - Anhalt**  
 Gemeinde **01 000 - Dessau, Stadt**  
 Wahlbezirk **0091 - Ziebigk 1**

## Ergebnisliste über das Ergebnis

der Wahl zum 15. Deutschen Bundestag am 22. September 2002 in Sachsen-Anhalt

Erfassungszeit : 25.09.2002, 09:06:34 Uhr

A Wahlberechtigte insg.	A1 Wahlb. o. Sperrv.	A2 Wahlb. m. Sperrv.	A3 Wahlb. nach Paragraph
<b>1759</b>	<b>1517</b>	<b>242</b>	<b>0</b>

B Wähler insgesamt	B1 Wähler mit Wahlschein
<b>1114</b>	<b>0</b>

Wahlbeteiligung : **63,33** %

Erststimmen		Zweitstimmen	
C Ungültige Stimmen	<b>12</b>	E Ungültige Stimmen	<b>10</b>
D Gültige Stimmen	<b>1102</b>	F Gültige Stimmen	<b>1104</b>

Von den gültigen Stimmen entfallen auf :

Sign. Bewerber/innen	Partei	Stimmen absolut in %	Sign. Partei	Stimmen absolut in %	Vergl. zu 1998 in %
D 01 Wistuba, Engelbert Clemens	SPD	<b>397</b> 36,03	F 01 SPD	<b>467</b> 42,30	-
D 02 Petzold, Ulrich	CDU	<b>338</b> 30,67	F 02 CDU	<b>330</b> 29,89	-
D 03 Bläss, Petra	PDS	<b>176</b> 15,97	F 03 PDS	<b>166</b> 15,04	-
D 04 Bähr, Manfred	FDP	<b>75</b> 6,81	F 04 FDP	<b>58</b> 5,25	-
D 05 Lemke, Steffi	GRÜNE	<b>116</b> 10,53	F 05 GRÜNE	<b>60</b> 5,43	-
			F 06 GRAUE	<b>5</b> 0,45	-
			F 07 NPD	<b>8</b> 0,72	-
			F 08 Die Tierschutzpartei	<b>10</b> 0,91	-

Wahlkreis **071 - Anhalt**  
 Gemeinde **01 000 - Dessau, Stadt**  
 Wahlbezirk **0092 - Ziebigk 2**

## Ergebnisliste über das Ergebnis

der Wahl zum 15. Deutschen Bundestag am 22. September 2002 in Sachsen-Anhalt

Erfassungszeit : 25.09.2002, 08:15:11 Uhr

A Wahlberechtigte insg.	A1 Wahlb. o. Sperrv.	A2 Wahlb. m. Sperrv.	A3 Wahlb. nach Paragraph
<b>1086</b>	<b>964</b>	<b>122</b>	<b>0</b>

B Wähler insgesamt	B1 Wähler mit Wahlschein
<b>697</b>	<b>0</b>

Wahlbeteiligung : **64,18** %

Erststimmen		Zweitstimmen	
C Ungültige Stimmen	<b>6</b>	E Ungültige Stimmen	<b>6</b>
D Gültige Stimmen	<b>691</b>	F Gültige Stimmen	<b>691</b>

Von den gültigen Stimmen entfallen auf :

Sign. Bewerber/innen	Partei	Stimmen absolut in %	Sign. Partei	Stimmen absolut in %	Vergl. zu 1998 in %
D 01 Wistuba, Engelbert Clemens	SPD	<b>320</b> 46,31	F 01 SPD	<b>337</b> 48,77	-
D 02 Petzold, Ulrich	CDU	<b>181</b> 26,19	F 02 CDU	<b>177</b> 25,62	-
D 03 Bläss, Petra	PDS	<b>108</b> 15,63	F 03 PDS	<b>99</b> 14,33	-
D 04 Bähr, Manfred	FDP	<b>43</b> 6,22	F 04 FDP	<b>44</b> 6,37	-
D 05 Lemke, Steffi	GRÜNE	<b>39</b> 5,64	F 05 GRÜNE	<b>26</b> 3,76	-
			F 06 GRAUE	<b>1</b> 0,14	-
			F 07 NPD	<b>4</b> 0,58	-
			F 08 Die Tierschutzpartei	<b>3</b> 0,43	-

Wahlkreis **071 - Anhalt**  
 Gemeinde **01 000 - Dessau, Stadt**  
 Wahlbezirk **0093 - Ziebigk 3**

## Ergebnisliste über das Ergebnis

der Wahl zum 15. Deutschen Bundestag am 22. September 2002 in Sachsen-Anhalt

Erfassungszeit : 25.09.2002, 08:13:50 Uhr

A Wahlberechtigte insg.	A1 Wahlb. o. Sperrv.	A2 Wahlb. m. Sperrv.	A3 Wahlb. nach Paragraph
<b>1285</b>	<b>1117</b>	<b>168</b>	<b>0</b>

B Wähler insgesamt	B1 Wähler mit Wahlschein
<b>918</b>	<b>0</b>

Wahlbeteiligung : **71,44 %**

Erststimmen		Zweitstimmen	
C Ungültige Stimmen	<b>11</b>	E Ungültige Stimmen	<b>4</b>
D Gültige Stimmen	<b>907</b>	F Gültige Stimmen	<b>914</b>

Von den gültigen Stimmen entfallen auf :

Sign. Bewerber/innen	Partei	Stimmen absolut in %	Sign. Partei	Stimmen absolut in %	Vergl. zu 1998 in %
D 01 Wistuba, Engelbert Clemens	SPD	<b>350</b> 38,59	F 01 SPD	<b>398</b> 43,54	-
D 02 Petzold, Ulrich	CDU	<b>225</b> 24,81	F 02 CDU	<b>219</b> 23,96	-
D 03 Bläss, Petra	PDS	<b>148</b> 16,32	F 03 PDS	<b>141</b> 15,43	-
D 04 Bähr, Manfred	FDP	<b>97</b> 10,69	F 04 FDP	<b>68</b> 7,44	-
D 05 Lemke, Steffi	GRÜNE	<b>87</b> 9,59	F 05 GRÜNE	<b>69</b> 7,55	-
			F 06 GRAUE	<b>2</b> 0,22	-
			F 07 NPD	<b>9</b> 0,98	-
			F 08 Die Tierschutzpartei	<b>8</b> 0,88	-

Wahlkreis **071 - Anhalt**  
 Gemeinde **01 000 - Dessau, Stadt**  
 Wahlbezirk **0100 - Siedlung 0**

## Ergebnisliste über das Ergebnis

der Wahl zum 15. Deutschen Bundestag am 22. September 2002 in Sachsen-Anhalt

Erfassungszeit : 25.09.2002, 08:10:10 Uhr

A Wahlberechtigte insg.	A1 Wahlb. o. Sperrv.	A2 Wahlb. m. Sperrv.	A3 Wahlb. nach Paragraph
<b>1149</b>	<b>956</b>	<b>193</b>	<b>0</b>

B Wähler insgesamt	B1 Wähler mit Wahlschein
<b>722</b>	<b>0</b>

Wahlbeteiligung : **62,84** %

Erststimmen		Zweitstimmen	
C Ungültige Stimmen	<b>8</b>	E Ungültige Stimmen	<b>5</b>
D Gültige Stimmen	<b>714</b>	F Gültige Stimmen	<b>717</b>

Von den gültigen Stimmen entfallen auf :

Sign. Bewerber/innen	Partei	Stimmen absolut in %	Sign. Partei	Stimmen absolut in %	Vergl. zu 1998 in %
D 01 Wistuba, Engelbert Clemens	SPD	<b>310</b> 43,42	F 01 SPD	<b>343</b> 47,84	-
D 02 Petzold, Ulrich	CDU	<b>187</b> 26,19	F 02 CDU	<b>177</b> 24,69	-
D 03 Bläss, Petra	PDS	<b>102</b> 14,29	F 03 PDS	<b>93</b> 12,97	-
D 04 Bähr, Manfred	FDP	<b>51</b> 7,14	F 04 FDP	<b>51</b> 7,11	-
D 05 Lemke, Steffi	GRÜNE	<b>64</b> 8,96	F 05 GRÜNE	<b>37</b> 5,16	-
			F 06 GRAUE	<b>5</b> 0,70	-
			F 07 NPD	<b>3</b> 0,42	-
			F 08 Die Tierschutzpartei	<b>8</b> 1,12	-

Wahlkreis **071 - Anhalt**  
 Gemeinde **01 000 - Dessau, Stadt**  
 Wahlbezirk **0101 - Siedlung 1**

## Ergebnisliste über das Ergebnis

der Wahl zum 15. Deutschen Bundestag am 22. September 2002 in Sachsen-Anhalt

Erfassungszeit : 25.09.2002, 08:09:01 Uhr

A Wahlberechtigte insg.	A1 Wahlb. o. Sperrv.	A2 Wahlb. m. Sperrv.	A3 Wahlb. nach Paragraph
<b>1273</b>	<b>1036</b>	<b>237</b>	<b>0</b>

B Wähler insgesamt	B1 Wähler mit Wahlschein
<b>815</b>	<b>0</b>

Wahlbeteiligung : **64,02 %**

	Erststimmen	Zweitstimmen
C Ungültige Stimmen	<b>7</b>	E Ungültige Stimmen <b>5</b>
D Gültige Stimmen	<b>808</b>	F Gültige Stimmen <b>810</b>

Von den gültigen Stimmen entfallen auf :

Sign. Bewerber/innen	Partei	Stimmen absolut in %	Sign. Partei	Stimmen absolut in %	Vergl. zu 1998 in %
D 01 Wistuba, Engelbert Clemens	SPD	<b>314</b> 38,86	F 01 SPD	<b>359</b> 44,32	-
D 02 Petzold, Ulrich	CDU	<b>213</b> 26,36	F 02 CDU	<b>197</b> 24,32	-
D 03 Bläss, Petra	PDS	<b>125</b> 15,47	F 03 PDS	<b>140</b> 17,28	-
D 04 Bähr, Manfred	FDP	<b>67</b> 8,29	F 04 FDP	<b>62</b> 7,65	-
D 05 Lemke, Steffi	GRÜNE	<b>89</b> 11,01	F 05 GRÜNE	<b>46</b> 5,68	-
			F 06 GRAUE	<b>2</b> 0,25	-
			F 07 NPD	<b>3</b> 0,37	-
			F 08 Die Tierschutzpartei	<b>1</b> 0,12	-

Wahlkreis **071 - Anhalt**  
 Gemeinde **01 000 - Dessau, Stadt**  
 Wahlbezirk **0102 - Siedlung 2**

## Ergebnisliste über das Ergebnis

der Wahl zum 15. Deutschen Bundestag am 22. September 2002 in Sachsen-Anhalt

Erfassungszeit : 25.09.2002, 08:03:47 Uhr

A Wahlberechtigte insg.	A1 Wahlb. o. Sperrv.	A2 Wahlb. m. Sperrv.	A3 Wahlb. nach Paragraph
<b>1143</b>	<b>974</b>	<b>169</b>	<b>0</b>

B Wähler insgesamt	B1 Wähler mit Wahlschein
<b>756</b>	<b>0</b>

Wahlbeteiligung : **66,14 %**

Erststimmen		Zweitstimmen	
C Ungültige Stimmen	<b>15</b>	E Ungültige Stimmen	<b>6</b>
D Gültige Stimmen	<b>741</b>	F Gültige Stimmen	<b>750</b>

Von den gültigen Stimmen entfallen auf :

Sign. Bewerber/innen	Partei	Stimmen absolut in %	Sign. Partei	Stimmen absolut in %	Vergl. zu 1998 in %
D 01 Wistuba, Engelbert Clemens	SPD	<b>321</b> 43,32	F 01 SPD	<b>328</b> 43,73	-
D 02 Petzold, Ulrich	CDU	<b>194</b> 26,18	F 02 CDU	<b>191</b> 25,47	-
D 03 Bläss, Petra	PDS	<b>101</b> 13,63	F 03 PDS	<b>103</b> 13,73	-
D 04 Bähr, Manfred	FDP	<b>50</b> 6,75	F 04 FDP	<b>64</b> 8,53	-
D 05 Lemke, Steffi	GRÜNE	<b>75</b> 10,12	F 05 GRÜNE	<b>59</b> 7,87	-
			F 06 GRAUE	<b>1</b> 0,13	-
			F 07 NPD	<b>1</b> 0,13	-
			F 08 Die Tierschutzpartei	<b>3</b> 0,40	-

Wahlkreis **071 - Anhalt**  
 Gemeinde **01 000 - Dessau, Stadt**  
 Wahlbezirk **0103 - Siedlung 3**

## Ergebnisliste über das Ergebnis

der Wahl zum 15. Deutschen Bundestag am 22. September 2002 in Sachsen-Anhalt

Erfassungszeit : 25.09.2002, 08:02:25 Uhr

A Wahlberechtigte insg.	A1 Wahlb. o. Sperrv.	A2 Wahlb. m. Sperrv.	A3 Wahlb. nach Paragraph
<b>871</b>	<b>783</b>	<b>88</b>	<b>0</b>

B Wähler insgesamt	B1 Wähler mit Wahlschein
<b>567</b>	<b>2</b>

Wahlbeteiligung : **65,10** %

Erststimmen		Zweitstimmen	
C Ungültige Stimmen	<b>9</b>	E Ungültige Stimmen	<b>7</b>
D Gültige Stimmen	<b>558</b>	F Gültige Stimmen	<b>560</b>

Von den gültigen Stimmen entfallen auf :

Sign. Bewerber/innen	Partei	Stimmen absolut in %	Sign. Partei	Stimmen absolut in %	Vergl. zu 1998 in %
D 01 Wistuba, Engelbert Clemens	SPD	<b>218</b> 39,07	F 01 SPD	<b>241</b> 43,04	-
D 02 Petzold, Ulrich	CDU	<b>140</b> 25,09	F 02 CDU	<b>136</b> 24,29	-
D 03 Bläss, Petra	PDS	<b>107</b> 19,18	F 03 PDS	<b>102</b> 18,21	-
D 04 Bähr, Manfred	FDP	<b>44</b> 7,89	F 04 FDP	<b>44</b> 7,86	-
D 05 Lemke, Steffi	GRÜNE	<b>49</b> 8,78	F 05 GRÜNE	<b>27</b> 4,82	-
			F 06 GRAUE	<b>1</b> 0,18	-
			F 07 NPD	<b>4</b> 0,71	-
			F 08 Die Tierschutzpartei	<b>5</b> 0,89	-

Wahlkreis **071 - Anhalt**  
 Gemeinde **01 000 - Dessau, Stadt**  
 Wahlbezirk **0110 - Großkühnau 0**

## Ergebnisliste über das Ergebnis

der Wahl zum 15. Deutschen Bundestag am 22. September 2002 in Sachsen-Anhalt

Erfassungszeit : 25.09.2002, 08:00:55 Uhr

A Wahlberechtigte insg.	A1 Wahlb. o. Sperrv.	A2 Wahlb. m. Sperrv.	A3 Wahlb. nach Paragraph
<b>915</b>	<b>862</b>	<b>53</b>	<b>0</b>

B Wähler insgesamt	B1 Wähler mit Wahlschein
<b>645</b>	<b>0</b>

Wahlbeteiligung : **70,49 %**

Erststimmen		Zweitstimmen	
C Ungültige Stimmen	<b>11</b>	E Ungültige Stimmen	<b>10</b>
D Gültige Stimmen	<b>634</b>	F Gültige Stimmen	<b>635</b>

Von den gültigen Stimmen entfallen auf :

Sign. Bewerber/innen	Partei	Stimmen absolut in %	Sign. Partei	Stimmen absolut in %	Vergl. zu 1998 in %
D 01 Wistuba, Engelbert Clemens	SPD	<b>282</b> 44,48	F 01 SPD	<b>290</b> 45,67	-
D 02 Petzold, Ulrich	CDU	<b>185</b> 29,18	F 02 CDU	<b>185</b> 29,13	-
D 03 Bläss, Petra	PDS	<b>83</b> 13,09	F 03 PDS	<b>81</b> 12,76	-
D 04 Bähr, Manfred	FDP	<b>57</b> 8,99	F 04 FDP	<b>51</b> 8,03	-
D 05 Lemke, Steffi	GRÜNE	<b>27</b> 4,26	F 05 GRÜNE	<b>13</b> 2,05	-
			F 06 GRAUE	<b>2</b> 0,31	-
			F 07 NPD	<b>9</b> 1,42	-
			F 08 Die Tierschutzpartei	<b>4</b> 0,63	-

Wahlkreis **071 - Anhalt**  
 Gemeinde **01 000 - Dessau, Stadt**  
 Wahlbezirk **0120 - Kleinkühnau 0**

## Ergebnisliste über das Ergebnis

der Wahl zum 15. Deutschen Bundestag am 22. September 2002 in Sachsen-Anhalt

Erfassungszeit : 25.09.2002, 07:59:05 Uhr

A Wahlberechtigte insg.	A1 Wahlb. o. Sperrv.	A2 Wahlb. m. Sperrv.	A3 Wahlb. nach Paragraph
<b>640</b>	<b>600</b>	<b>40</b>	<b>0</b>

B Wähler insgesamt	B1 Wähler mit Wahlschein
<b>449</b>	<b>0</b>

Wahlbeteiligung : **70,16 %**

Erststimmen		Zweitstimmen	
C Ungültige Stimmen	<b>8</b>	E Ungültige Stimmen	<b>6</b>
D Gültige Stimmen	<b>441</b>	F Gültige Stimmen	<b>443</b>

Von den gültigen Stimmen entfallen auf :

Sign. Bewerber/innen	Partei	Stimmen absolut in %	Sign. Partei	Stimmen absolut in %	Vergl. zu 1998 in %
D 01 Wistuba, Engelbert Clemens	SPD	<b>177</b> 40,14	F 01 SPD	<b>200</b> 45,15	-
D 02 Petzold, Ulrich	CDU	<b>136</b> 30,84	F 02 CDU	<b>125</b> 28,22	-
D 03 Bläss, Petra	PDS	<b>74</b> 16,78	F 03 PDS	<b>64</b> 14,45	-
D 04 Bähr, Manfred	FDP	<b>25</b> 5,67	F 04 FDP	<b>32</b> 7,22	-
D 05 Lemke, Steffi	GRÜNE	<b>29</b> 6,58	F 05 GRÜNE	<b>14</b> 3,16	-
			F 06 GRAUE	<b>0</b> 0,00	-
			F 07 NPD	<b>1</b> 0,23	-
			F 08 Die Tierschutzpartei	<b>7</b> 1,58	-

Wahlkreis **071 - Anhalt**  
 Gemeinde **01 000 - Dessau, Stadt**  
 Wahlbezirk **0121 - Kleinkühnau 1**

## Ergebnisliste über das Ergebnis

der Wahl zum 15. Deutschen Bundestag am 22. September 2002 in Sachsen-Anhalt

Erfassungszeit : 25.09.2002, 07:57:25 Uhr

A Wahlberechtigte insg.	A1 Wahlb. o. Sperrv.	A2 Wahlb. m. Sperrv.	A3 Wahlb. nach Paragraph
<b>969</b>	<b>926</b>	<b>43</b>	<b>0</b>

B Wähler insgesamt	B1 Wähler mit Wahlschein
<b>703</b>	<b>1</b>

Wahlbeteiligung : **72,55 %**

Erststimmen		Zweitstimmen	
C Ungültige Stimmen	<b>9</b>	E Ungültige Stimmen	<b>9</b>
D Gültige Stimmen	<b>694</b>	F Gültige Stimmen	<b>694</b>

Von den gültigen Stimmen entfallen auf :

Sign. Bewerber/innen	Partei	Stimmen absolut in %	Sign. Partei	Stimmen absolut in %	Vergl. zu 1998 in %
D 01 Wistuba, Engelbert Clemens	SPD	<b>287</b> 41,35	F 01 SPD	<b>304</b> 43,80	-
D 02 Petzold, Ulrich	CDU	<b>218</b> 31,41	F 02 CDU	<b>211</b> 30,40	-
D 03 Bläss, Petra	PDS	<b>112</b> 16,14	F 03 PDS	<b>101</b> 14,55	-
D 04 Bähr, Manfred	FDP	<b>48</b> 6,92	F 04 FDP	<b>50</b> 7,20	-
D 05 Lemke, Steffi	GRÜNE	<b>29</b> 4,18	F 05 GRÜNE	<b>16</b> 2,31	-
			F 06 GRAUE	<b>1</b> 0,14	-
			F 07 NPD	<b>7</b> 1,01	-
			F 08 Die Tierschutzpartei	<b>4</b> 0,58	-

Wahlkreis **071 - Anhalt**  
 Gemeinde **01 000 - Dessau, Stadt**  
 Wahlbezirk **0130 - West 0**

## Ergebnisliste über das Ergebnis

der Wahl zum 15. Deutschen Bundestag am 22. September 2002 in Sachsen-Anhalt

Erfassungszeit : 25.09.2002, 07:48:56 Uhr

A Wahlberechtigte insg.	A1 Wahlb. o. Sperrv.	A2 Wahlb. m. Sperrv.	A3 Wahlb. nach Paragraph
<b>775</b>	<b>712</b>	<b>63</b>	<b>0</b>

B Wähler insgesamt	B1 Wähler mit Wahlschein
<b>381</b>	<b>0</b>

Wahlbeteiligung : **49,16 %**

Erststimmen		Zweitstimmen	
C Ungültige Stimmen	<b>1</b>	E Ungültige Stimmen	<b>4</b>
D Gültige Stimmen	<b>380</b>	F Gültige Stimmen	<b>377</b>

Von den gültigen Stimmen entfallen auf :

Sign. Bewerber/innen	Partei	Stimmen absolut in %	Sign. Partei	Stimmen absolut in %	Vergl. zu 1998 in %
D 01 Wistuba, Engelbert Clemens	SPD	<b>164</b> 43,16	F 01 SPD	<b>165</b> 43,77	-
D 02 Petzold, Ulrich	CDU	<b>112</b> 29,47	F 02 CDU	<b>114</b> 30,24	-
D 03 Bläss, Petra	PDS	<b>52</b> 13,68	F 03 PDS	<b>44</b> 11,67	-
D 04 Bähr, Manfred	FDP	<b>33</b> 8,68	F 04 FDP	<b>30</b> 7,96	-
D 05 Lemke, Steffi	GRÜNE	<b>19</b> 5,00	F 05 GRÜNE	<b>7</b> 1,86	-
			F 06 GRAUE	<b>1</b> 0,27	-
			F 07 NPD	<b>7</b> 1,86	-
			F 08 Die Tierschutzpartei	<b>9</b> 2,39	-

Wahlkreis **071 - Anhalt**  
 Gemeinde **01 000 - Dessau, Stadt**  
 Wahlbezirk **0140 - Alten 0**

## Ergebnisliste über das Ergebnis

der Wahl zum 15. Deutschen Bundestag am 22. September 2002 in Sachsen-Anhalt

Erfassungszeit : 25.09.2002, 07:47:03 Uhr

A Wahlberechtigte insg.	A1 Wahlb. o. Sperrv.	A2 Wahlb. m. Sperrv.	A3 Wahlb. nach Paragraph
<b>1470</b>	<b>1347</b>	<b>123</b>	<b>0</b>

B Wähler insgesamt	B1 Wähler mit Wahlschein
<b>944</b>	<b>1</b>

Wahlbeteiligung : **64,22** %

Erststimmen		Zweitstimmen	
C Ungültige Stimmen	<b>15</b>	E Ungültige Stimmen	<b>11</b>
D Gültige Stimmen	<b>929</b>	F Gültige Stimmen	<b>933</b>

Von den gültigen Stimmen entfallen auf :

Sign. Bewerber/innen	Partei	Stimmen absolut in %	Sign. Partei	Stimmen absolut in %	Vergl. zu 1998 in %
D 01 Wistuba, Engelbert Clemens	SPD	<b>386</b> 41,55	F 01 SPD	<b>425</b> 45,55	-
D 02 Petzold, Ulrich	CDU	<b>289</b> 31,11	F 02 CDU	<b>274</b> 29,37	-
D 03 Bläss, Petra	PDS	<b>151</b> 16,25	F 03 PDS	<b>141</b> 15,11	-
D 04 Bähr, Manfred	FDP	<b>46</b> 4,95	F 04 FDP	<b>42</b> 4,50	-
D 05 Lemke, Steffi	GRÜNE	<b>57</b> 6,14	F 05 GRÜNE	<b>25</b> 2,68	-
			F 06 GRAUE	<b>3</b> 0,32	-
			F 07 NPD	<b>11</b> 1,18	-
			F 08 Die Tierschutzpartei	<b>12</b> 1,29	-

Wahlkreis **071 - Anhalt**  
 Gemeinde **01 000 - Dessau, Stadt**  
 Wahlbezirk **0141 - Alten 1**

## Ergebnisliste über das Ergebnis

der Wahl zum 15. Deutschen Bundestag am 22. September 2002 in Sachsen-Anhalt

Erfassungszeit : 25.09.2002, 07:45:25 Uhr

A Wahlberechtigte insg.	A1 Wahlb. o. Sperrv.	A2 Wahlb. m. Sperrv.	A3 Wahlb. nach Paragraph
<b>1275</b>	<b>1173</b>	<b>102</b>	<b>0</b>

B Wähler insgesamt	B1 Wähler mit Wahlschein
<b>735</b>	<b>0</b>

Wahlbeteiligung : **57,65 %**

Erststimmen		Zweitstimmen	
C Ungültige Stimmen	<b>11</b>	E Ungültige Stimmen	<b>4</b>
D Gültige Stimmen	<b>724</b>	F Gültige Stimmen	<b>731</b>

Von den gültigen Stimmen entfallen auf :

Sign. Bewerber/innen	Partei	Stimmen absolut in %	Sign. Partei	Stimmen absolut in %	Vergl. zu 1998 in %
D 01 Wistuba, Engelbert Clemens	SPD	<b>357</b> 49,31	F 01 SPD	<b>388</b> 53,08	-
D 02 Petzold, Ulrich	CDU	<b>152</b> 20,99	F 02 CDU	<b>133</b> 18,19	-
D 03 Bläss, Petra	PDS	<b>119</b> 16,44	F 03 PDS	<b>105</b> 14,36	-
D 04 Bähr, Manfred	FDP	<b>56</b> 7,73	F 04 FDP	<b>62</b> 8,48	-
D 05 Lemke, Steffi	GRÜNE	<b>40</b> 5,52	F 05 GRÜNE	<b>22</b> 3,01	-
			F 06 GRAUE	<b>2</b> 0,27	-
			F 07 NPD	<b>5</b> 0,68	-
			F 08 Die Tierschutzpartei	<b>14</b> 1,92	-

Wahlkreis **071 - Anhalt**  
 Gemeinde **01 000 - Dessau, Stadt**  
 Wahlbezirk **0142 - Alten 2**

## Ergebnisliste über das Ergebnis

der Wahl zum 15. Deutschen Bundestag am 22. September 2002 in Sachsen-Anhalt

Erfassungszeit : 24.09.2002, 17:29:56 Uhr

A Wahlberechtigte insg.	A1 Wahlb. o. Sperrv.	A2 Wahlb. m. Sperrv.	A3 Wahlb. nach Paragraph
<b>1051</b>	<b>956</b>	<b>95</b>	<b>0</b>

B Wähler insgesamt	B1 Wähler mit Wahlschein
<b>658</b>	<b>0</b>

Wahlbeteiligung : **62,61** %

Erststimmen		Zweitstimmen	
C Ungültige Stimmen	<b>12</b>	E Ungültige Stimmen	<b>8</b>
D Gültige Stimmen	<b>646</b>	F Gültige Stimmen	<b>650</b>

Von den gültigen Stimmen entfallen auf :

Sign. Bewerber/innen	Partei	Stimmen absolut in %	Sign. Partei	Stimmen absolut in %	Vergl. zu 1998 in %
D 01 Wistuba, Engelbert Clemens	SPD	<b>250</b> 38,70	F 01 SPD	<b>255</b> 39,23	-
D 02 Petzold, Ulrich	CDU	<b>196</b> 30,34	F 02 CDU	<b>202</b> 31,08	-
D 03 Bläss, Petra	PDS	<b>130</b> 20,12	F 03 PDS	<b>121</b> 18,62	-
D 04 Bähr, Manfred	FDP	<b>45</b> 6,97	F 04 FDP	<b>44</b> 6,77	-
D 05 Lemke, Steffi	GRÜNE	<b>25</b> 3,87	F 05 GRÜNE	<b>17</b> 2,62	-
			F 06 GRAUE	<b>2</b> 0,31	-
			F 07 NPD	<b>2</b> 0,31	-
			F 08 Die Tierschutzpartei	<b>7</b> 1,08	-

Wahlkreis **071 - Anhalt**  
 Gemeinde **01 000 - Dessau, Stadt**  
 Wahlbezirk **0150 - Kochstedt 0**

## Ergebnisliste über das Ergebnis

der Wahl zum 15. Deutschen Bundestag am 22. September 2002 in Sachsen-Anhalt

Erfassungszeit : 25.09.2002, 08:05:33 Uhr

A Wahlberechtigte insg.	A1 Wahlb. o. Sperrv.	A2 Wahlb. m. Sperrv.	A3 Wahlb. nach Paragraph
<b>922</b>	<b>825</b>	<b>97</b>	<b>0</b>

B Wähler insgesamt	B1 Wähler mit Wahlschein
<b>614</b>	<b>0</b>

Wahlbeteiligung : **66,59 %**

Erststimmen		Zweitstimmen	
C Ungültige Stimmen	<b>11</b>	E Ungültige Stimmen	<b>8</b>
D Gültige Stimmen	<b>603</b>	F Gültige Stimmen	<b>606</b>

Von den gültigen Stimmen entfallen auf :

Sign. Bewerber/innen	Partei	Stimmen absolut in %	Sign. Partei	Stimmen absolut in %	Vergl. zu 1998 in %
D 01 Wistuba, Engelbert Clemens	SPD	<b>229</b> 37,98	F 01 SPD	<b>253</b> 41,75	-
D 02 Petzold, Ulrich	CDU	<b>184</b> 30,51	F 02 CDU	<b>185</b> 30,53	-
D 03 Bläss, Petra	PDS	<b>100</b> 16,58	F 03 PDS	<b>102</b> 16,83	-
D 04 Bähr, Manfred	FDP	<b>48</b> 7,96	F 04 FDP	<b>37</b> 6,11	-
D 05 Lemke, Steffi	GRÜNE	<b>42</b> 6,97	F 05 GRÜNE	<b>19</b> 3,14	-
			F 06 GRAUE	<b>0</b> 0,00	-
			F 07 NPD	<b>2</b> 0,33	-
			F 08 Die Tierschutzpartei	<b>8</b> 1,32	-

Wahlkreis **071 - Anhalt**  
 Gemeinde **01 000 - Dessau, Stadt**  
 Wahlbezirk **0151 - Kochstedt 1**

## Ergebnisliste über das Ergebnis

der Wahl zum 15. Deutschen Bundestag am 22. September 2002 in Sachsen-Anhalt

Erfassungszeit : 24.09.2002, 17:27:53 Uhr

A Wahlberechtigte insg.	A1 Wahlb. o. Sperrv.	A2 Wahlb. m. Sperrv.	A3 Wahlb. nach Paragraph
<b>1278</b>	<b>1155</b>	<b>123</b>	<b>0</b>

B Wähler insgesamt	B1 Wähler mit Wahlschein
<b>833</b>	<b>0</b>

Wahlbeteiligung : **65,18** %

Erststimmen		Zweitstimmen	
C Ungültige Stimmen	<b>6</b>	E Ungültige Stimmen	<b>5</b>
D Gültige Stimmen	<b>827</b>	F Gültige Stimmen	<b>828</b>

Von den gültigen Stimmen entfallen auf :

Sign. Bewerber/innen	Partei	Stimmen absolut in %	Sign. Partei	Stimmen absolut in %	Vergl. zu 1998 in %
D 01 Wistuba, Engelbert Clemens	SPD	<b>285</b> 34,46	F 01 SPD	<b>319</b> 38,53	-
D 02 Petzold, Ulrich	CDU	<b>274</b> 33,13	F 02 CDU	<b>259</b> 31,28	-
D 03 Bläss, Petra	PDS	<b>137</b> 16,57	F 03 PDS	<b>120</b> 14,49	-
D 04 Bähr, Manfred	FDP	<b>74</b> 8,95	F 04 FDP	<b>80</b> 9,66	-
D 05 Lemke, Steffi	GRÜNE	<b>57</b> 6,89	F 05 GRÜNE	<b>40</b> 4,83	-
			F 06 GRAUE	<b>2</b> 0,24	-
			F 07 NPD	<b>6</b> 0,72	-
			F 08 Die Tierschutzpartei	<b>2</b> 0,24	-

Wahlkreis **071 - Anhalt**  
 Gemeinde **01 000 - Dessau, Stadt**  
 Wahlbezirk **0152 - Kochstedt 2**

## Ergebnisliste über das Ergebnis

der Wahl zum 15. Deutschen Bundestag am 22. September 2002 in Sachsen-Anhalt

Erfassungszeit : 25.09.2002, 08:07:21 Uhr

A Wahlberechtigte insg.	A1 Wahlb. o. Sperrv.	A2 Wahlb. m. Sperrv.	A3 Wahlb. nach Paragraph
<b>993</b>	<b>906</b>	<b>87</b>	<b>0</b>

B Wähler insgesamt	B1 Wähler mit Wahlschein
<b>743</b>	<b>0</b>

Wahlbeteiligung : **74,82 %**

	Erststimmen	Zweitstimmen
C Ungültige Stimmen	<b>7</b>	E Ungültige Stimmen <b>4</b>
D Gültige Stimmen	<b>736</b>	F Gültige Stimmen <b>739</b>

Von den gültigen Stimmen entfallen auf :

Sign. Bewerber/innen	Partei	Stimmen absolut in %	Sign. Partei	Stimmen absolut in %	Vergl. zu 1998 in %
D 01 Wistuba, Engelbert Clemens	SPD	<b>304</b> 41,30	F 01 SPD	<b>320</b> 43,30	-
D 02 Petzold, Ulrich	CDU	<b>211</b> 28,67	F 02 CDU	<b>192</b> 25,98	-
D 03 Bläss, Petra	PDS	<b>106</b> 14,40	F 03 PDS	<b>106</b> 14,34	-
D 04 Bähr, Manfred	FDP	<b>64</b> 8,70	F 04 FDP	<b>75</b> 10,15	-
D 05 Lemke, Steffi	GRÜNE	<b>51</b> 6,93	F 05 GRÜNE	<b>35</b> 4,74	-
			F 06 GRAUE	<b>1</b> 0,14	-
			F 07 NPD	<b>3</b> 0,41	-
			F 08 Die Tierschutzpartei	<b>7</b> 0,95	-

Wahlkreis **071 - Anhalt**  
 Gemeinde **01 000 - Dessau, Stadt**  
 Wahlbezirk **0160 - Mosigkau 0**

## Ergebnisliste über das Ergebnis

der Wahl zum 15. Deutschen Bundestag am 22. September 2002 in Sachsen-Anhalt

Erfassungszeit : 24.09.2002, 17:24:26 Uhr

A Wahlberechtigte insg.	A1 Wahlb. o. Sperrv.	A2 Wahlb. m. Sperrv.	A3 Wahlb. nach Paragraph
<b>873</b>	<b>801</b>	<b>72</b>	<b>0</b>

B Wähler insgesamt	B1 Wähler mit Wahlschein
<b>538</b>	<b>0</b>

Wahlbeteiligung : **61,63** %

Erststimmen		Zweitstimmen	
C Ungültige Stimmen	<b>5</b>	E Ungültige Stimmen	<b>7</b>
D Gültige Stimmen	<b>533</b>	F Gültige Stimmen	<b>531</b>

Von den gültigen Stimmen entfallen auf :

Sign. Bewerber/innen	Partei	Stimmen absolut in %	Sign. Partei	Stimmen absolut in %	Vergl. zu 1998 in %
D 01 Wistuba, Engelbert Clemens	SPD	<b>215</b> 40,34	F 01 SPD	<b>217</b> 40,87	-
D 02 Petzold, Ulrich	CDU	<b>174</b> 32,65	F 02 CDU	<b>169</b> 31,83	-
D 03 Bläss, Petra	PDS	<b>76</b> 14,26	F 03 PDS	<b>66</b> 12,43	-
D 04 Bähr, Manfred	FDP	<b>38</b> 7,13	F 04 FDP	<b>36</b> 6,78	-
D 05 Lemke, Steffi	GRÜNE	<b>30</b> 5,63	F 05 GRÜNE	<b>27</b> 5,08	-
			F 06 GRAUE	<b>0</b> 0,00	-
			F 07 NPD	<b>5</b> 0,94	-
			F 08 Die Tierschutzpartei	<b>11</b> 2,07	-

Wahlkreis **071 - Anhalt**  
 Gemeinde **01 000 - Dessau, Stadt**  
 Wahlbezirk **0161 - Mosigkau 1**

## Ergebnisliste über das Ergebnis

der Wahl zum 15. Deutschen Bundestag am 22. September 2002 in Sachsen-Anhalt

Erfassungszeit : 25.09.2002, 13:46:42 Uhr

A Wahlberechtigte insg.	A1 Wahlb. o. Sperrv.	A2 Wahlb. m. Sperrv.	A3 Wahlb. nach Paragraph
<b>1082</b>	<b>1011</b>	<b>71</b>	<b>0</b>

B Wähler insgesamt	B1 Wähler mit Wahlschein
<b>710</b>	<b>1</b>

Wahlbeteiligung : **65,62 %**

Erststimmen		Zweitstimmen	
C Ungültige Stimmen	<b>10</b>	E Ungültige Stimmen	<b>11</b>
D Gültige Stimmen	<b>700</b>	F Gültige Stimmen	<b>699</b>

Von den gültigen Stimmen entfallen auf :

Sign. Bewerber/innen	Partei	Stimmen absolut in %	Sign. Partei	Stimmen absolut in %	Vergl. zu 1998 in %
D 01 Wistuba, Engelbert Clemens	SPD	<b>275</b> 39,29	F 01 SPD	<b>294</b> 42,06	-
D 02 Petzold, Ulrich	CDU	<b>234</b> 33,43	F 02 CDU	<b>232</b> 33,19	-
D 03 Bläss, Petra	PDS	<b>92</b> 13,14	F 03 PDS	<b>83</b> 11,87	-
D 04 Bähr, Manfred	FDP	<b>51</b> 7,29	F 04 FDP	<b>44</b> 6,29	-
D 05 Lemke, Steffi	GRÜNE	<b>48</b> 6,86	F 05 GRÜNE	<b>31</b> 4,43	-
			F 06 GRAUE	<b>3</b> 0,43	-
			F 07 NPD	<b>4</b> 0,57	-
			F 08 Die Tierschutzpartei	<b>8</b> 1,14	-

Wahlkreis **071 - Anhalt**  
 Gemeinde **01 000 - Dessau, Stadt**  
 Wahlbezirk **0170 - Zoberberg 0**

## Ergebnisliste über das Ergebnis

der Wahl zum 15. Deutschen Bundestag am 22. September 2002 in Sachsen-Anhalt

Erfassungszeit : 24.09.2002, 16:15:05 Uhr

A Wahlberechtigte insg.	A1 Wahlb. o. Sperrv.	A2 Wahlb. m. Sperrv.	A3 Wahlb. nach Paragraph
<b>846</b>	<b>799</b>	<b>47</b>	<b>0</b>

B Wähler insgesamt	B1 Wähler mit Wahlschein
<b>465</b>	<b>0</b>

Wahlbeteiligung : **54,96 %**

Erststimmen		Zweitstimmen	
C Ungültige Stimmen	<b>8</b>	E Ungültige Stimmen	<b>4</b>
D Gültige Stimmen	<b>457</b>	F Gültige Stimmen	<b>461</b>

Von den gültigen Stimmen entfallen auf :

Sign. Bewerber/innen	Partei	Stimmen absolut in %	Sign. Partei	Stimmen absolut in %	Vergl. zu 1998 in %
D 01 Wistuba, Engelbert Clemens	SPD	<b>219</b> 47,92	F 01 SPD	<b>232</b> 50,33	-
D 02 Petzold, Ulrich	CDU	<b>109</b> 23,85	F 02 CDU	<b>102</b> 22,13	-
D 03 Bläss, Petra	PDS	<b>80</b> 17,51	F 03 PDS	<b>71</b> 15,40	-
D 04 Bähr, Manfred	FDP	<b>26</b> 5,69	F 04 FDP	<b>27</b> 5,86	-
D 05 Lemke, Steffi	GRÜNE	<b>23</b> 5,03	F 05 GRÜNE	<b>14</b> 3,04	-
			F 06 GRAUE	<b>2</b> 0,43	-
			F 07 NPD	<b>3</b> 0,65	-
			F 08 Die Tierschutzpartei	<b>10</b> 2,17	-

Wahlkreis **071 - Anhalt**  
 Gemeinde **01 000 - Dessau, Stadt**  
 Wahlbezirk **0171 - Zoberberg 1**

## Ergebnisliste über das Ergebnis

der Wahl zum 15. Deutschen Bundestag am 22. September 2002 in Sachsen-Anhalt

Erfassungszeit : 24.09.2002, 16:13:10 Uhr

A Wahlberechtigte insg.	A1 Wahlb. o. Sperrv.	A2 Wahlb. m. Sperrv.	A3 Wahlb. nach Paragraph
<b>832</b>	<b>778</b>	<b>54</b>	<b>0</b>

B Wähler insgesamt	B1 Wähler mit Wahlschein
<b>454</b>	<b>1</b>

Wahlbeteiligung : **54,57** %

Erststimmen		Zweitstimmen	
C Ungültige Stimmen	<b>2</b>	E Ungültige Stimmen	<b>2</b>
D Gültige Stimmen	<b>452</b>	F Gültige Stimmen	<b>452</b>

Von den gültigen Stimmen entfallen auf :

Sign. Bewerber/innen	Partei	Stimmen absolut in %	Sign. Partei	Stimmen absolut in %	Vergl. zu 1998 in %
D 01 Wistuba, Engelbert Clemens	SPD	<b>216</b> 47,79	F 01 SPD	<b>213</b> 47,12	-
D 02 Petzold, Ulrich	CDU	<b>88</b> 19,47	F 02 CDU	<b>80</b> 17,70	-
D 03 Bläss, Petra	PDS	<b>92</b> 20,35	F 03 PDS	<b>73</b> 16,15	-
D 04 Bähr, Manfred	FDP	<b>33</b> 7,30	F 04 FDP	<b>46</b> 10,18	-
D 05 Lemke, Steffi	GRÜNE	<b>23</b> 5,09	F 05 GRÜNE	<b>23</b> 5,09	-
			F 06 GRAUE	<b>6</b> 1,33	-
			F 07 NPD	<b>7</b> 1,55	-
			F 08 Die Tierschutzpartei	<b>4</b> 0,88	-

Wahlkreis **071 - Anhalt**  
 Gemeinde **01 000 - Dessau, Stadt**  
 Wahlbezirk **0172 - Zoberberg 2**

## Ergebnisliste über das Ergebnis

der Wahl zum 15. Deutschen Bundestag am 22. September 2002 in Sachsen-Anhalt

Erfassungszeit : 24.09.2002, 16:10:55 Uhr

A Wahlberechtigte insg.	A1 Wahlb. o. Sperrv.	A2 Wahlb. m. Sperrv.	A3 Wahlb. nach Paragraph
<b>744</b>	<b>698</b>	<b>46</b>	<b>0</b>

B Wähler insgesamt	B1 Wähler mit Wahlschein
<b>371</b>	<b>0</b>

Wahlbeteiligung : **49,87 %**

Erststimmen		Zweitstimmen	
C Ungültige Stimmen	<b>4</b>	E Ungültige Stimmen	<b>4</b>
D Gültige Stimmen	<b>367</b>	F Gültige Stimmen	<b>367</b>

Von den gültigen Stimmen entfallen auf :

Sign. Bewerber/innen	Partei	Stimmen absolut in %	Sign. Partei	Stimmen absolut in %	Vergl. zu 1998 in %
D 01 Wistuba, Engelbert Clemens	SPD	<b>164</b> 44,69	F 01 SPD	<b>163</b> 44,41	-
D 02 Petzold, Ulrich	CDU	<b>93</b> 25,34	F 02 CDU	<b>86</b> 23,43	-
D 03 Bläss, Petra	PDS	<b>63</b> 17,17	F 03 PDS	<b>65</b> 17,71	-
D 04 Bähr, Manfred	FDP	<b>28</b> 7,63	F 04 FDP	<b>23</b> 6,27	-
D 05 Lemke, Steffi	GRÜNE	<b>19</b> 5,18	F 05 GRÜNE	<b>15</b> 4,09	-
			F 06 GRAUE	<b>1</b> 0,27	-
			F 07 NPD	<b>7</b> 1,91	-
			F 08 Die Tierschutzpartei	<b>7</b> 1,91	-

Wahlkreis **071 - Anhalt**  
 Gemeinde **01 000 - Dessau, Stadt**  
 Wahlbezirk **0173 - Zoberberg 3**

## Ergebnisliste über das Ergebnis

der Wahl zum 15. Deutschen Bundestag am 22. September 2002 in Sachsen-Anhalt

Erfassungszeit : 24.09.2002, 16:08:46 Uhr

A Wahlberechtigte insg.	A1 Wahlb. o. Sperrv.	A2 Wahlb. m. Sperrv.	A3 Wahlb. nach Paragraph
<b>775</b>	<b>733</b>	<b>42</b>	<b>0</b>

B Wähler insgesamt	B1 Wähler mit Wahlschein
<b>419</b>	<b>0</b>

Wahlbeteiligung : **54,06 %**

	Erststimmen	Zweitstimmen
C Ungültige Stimmen	<b>8</b>	E Ungültige Stimmen <b>4</b>
D Gültige Stimmen	<b>411</b>	F Gültige Stimmen <b>415</b>

Von den gültigen Stimmen entfallen auf :

Sign. Bewerber/innen	Partei	Stimmen absolut in %	Sign. Partei	Stimmen absolut in %	Vergl. zu 1998 in %
D 01 Wistuba, Engelbert Clemens	SPD	<b>207</b> 50,36	F 01 SPD	<b>212</b> 51,08	-
D 02 Petzold, Ulrich	CDU	<b>87</b> 21,17	F 02 CDU	<b>80</b> 19,28	-
D 03 Bläss, Petra	PDS	<b>68</b> 16,55	F 03 PDS	<b>69</b> 16,63	-
D 04 Bähr, Manfred	FDP	<b>38</b> 9,25	F 04 FDP	<b>31</b> 7,47	-
D 05 Lemke, Steffi	GRÜNE	<b>11</b> 2,68	F 05 GRÜNE	<b>10</b> 2,41	-
			F 06 GRAUE	<b>3</b> 0,72	-
			F 07 NPD	<b>7</b> 1,69	-
			F 08 Die Tierschutzpartei	<b>3</b> 0,72	-

Wahlkreis **071 - Anhalt**  
 Gemeinde **01 000 - Dessau, Stadt**  
 Wahlbezirk **0180 - Kleutsch 0**

## Ergebnisliste über das Ergebnis

der Wahl zum 15. Deutschen Bundestag am 22. September 2002 in Sachsen-Anhalt

Erfassungszeit : 24.09.2002, 16:06:55 Uhr

A Wahlberechtigte insg.	A1 Wahlb. o. Sperrv.	A2 Wahlb. m. Sperrv.	A3 Wahlb. nach Paragraph
<b>370</b>	<b>353</b>	<b>17</b>	<b>0</b>

B Wähler insgesamt	B1 Wähler mit Wahlschein
<b>287</b>	<b>0</b>

Wahlbeteiligung : **77,57 %**

Erststimmen		Zweitstimmen	
C Ungültige Stimmen	<b>6</b>	E Ungültige Stimmen	<b>5</b>
D Gültige Stimmen	<b>281</b>	F Gültige Stimmen	<b>282</b>

Von den gültigen Stimmen entfallen auf :

Sign. Bewerber/innen	Partei	Stimmen absolut in %	Sign. Partei	Stimmen absolut in %	Vergl. zu 1998 in %
D 01 Wistuba, Engelbert Clemens	SPD	<b>100</b> 35,59	F 01 SPD	<b>95</b> 33,69	-
D 02 Petzold, Ulrich	CDU	<b>110</b> 39,15	F 02 CDU	<b>107</b> 37,94	-
D 03 Bläss, Petra	PDS	<b>32</b> 11,39	F 03 PDS	<b>33</b> 11,70	-
D 04 Bähr, Manfred	FDP	<b>30</b> 10,68	F 04 FDP	<b>31</b> 10,99	-
D 05 Lemke, Steffi	GRÜNE	<b>9</b> 3,20	F 05 GRÜNE	<b>10</b> 3,55	-
			F 06 GRAUE	<b>0</b> 0,00	-
			F 07 NPD	<b>2</b> 0,71	-
			F 08 Die Tierschutzpartei	<b>4</b> 1,42	-

Wahlkreis **071 - Anhalt**  
 Gemeinde **01 000 - Dessau, Stadt**  
 Wahlbezirk **0190 - Sollnitz 0**

## Ergebnisliste über das Ergebnis

der Wahl zum 15. Deutschen Bundestag am 22. September 2002 in Sachsen-Anhalt

Erfassungszeit : 24.09.2002, 16:01:39 Uhr

A Wahlberechtigte insg.	A1 Wahlb. o. Sperrv.	A2 Wahlb. m. Sperrv.	A3 Wahlb. nach Paragraph
<b>237</b>	<b>226</b>	<b>11</b>	<b>0</b>

B Wähler insgesamt	B1 Wähler mit Wahlschein
<b>148</b>	<b>0</b>

Wahlbeteiligung : **62,45 %**

Erststimmen		Zweitstimmen	
C Ungültige Stimmen	<b>3</b>	E Ungültige Stimmen	<b>1</b>
D Gültige Stimmen	<b>145</b>	F Gültige Stimmen	<b>147</b>

Von den gültigen Stimmen entfallen auf :

Sign. Bewerber/innen	Partei	Stimmen absolut in %	Sign. Partei	Stimmen absolut in %	Vergl. zu 1998 in %
D 01 Wistuba, Engelbert Clemens	SPD	<b>63</b> 43,45	F 01 SPD	<b>63</b> 42,86	-
D 02 Petzold, Ulrich	CDU	<b>53</b> 36,55	F 02 CDU	<b>46</b> 31,29	-
D 03 Bläss, Petra	PDS	<b>12</b> 8,28	F 03 PDS	<b>14</b> 9,52	-
D 04 Bähr, Manfred	FDP	<b>14</b> 9,66	F 04 FDP	<b>17</b> 11,56	-
D 05 Lemke, Steffi	GRÜNE	<b>3</b> 2,07	F 05 GRÜNE	<b>4</b> 2,72	-
			F 06 GRAUE	<b>0</b> 0,00	-
			F 07 NPD	<b>2</b> 1,36	-
			F 08 Die Tierschutzpartei	<b>1</b> 0,68	-

Wahlkreis **071 - Anhalt**  
 Gemeinde **01 999 - Briefwahl Dessau, Stadt**  
 Wahlbezirk **0101 - Brief Nord/Waldersee**

## Ergebnisliste über das Ergebnis

der Wahl zum 15. Deutschen Bundestag am 22. September 2002 in Sachsen-Anhalt

Erfassungszeit : 24.09.2002, 16:08:27 Uhr

A Wahlberechtigte insg.	A1 Wahlb. o. Sperrv.	A2 Wahlb. m. Sperrv.	A3 Wahlb. nach Paragraph
<b>0</b>	<b>0</b>	<b>0</b>	<b>0</b>
B Wähler insgesamt	B1 Wähler mit Wahlschein		
<b>1159</b>	<b>1159</b>		

	Erststimmen	Zweitstimmen	
C Ungültige Stimmen	<b>12</b>	E Ungültige Stimmen	<b>5</b>
D Gültige Stimmen	<b>1147</b>	F Gültige Stimmen	<b>1154</b>

Von den gültigen Stimmen entfallen auf :

Sign. Bewerber/innen	Partei	Stimmen absolut in %	Sign. Partei	Stimmen absolut in %	Vergl. zu 1998 in %
D 01 Wistuba, Engelbert Clemens	SPD	<b>554</b> 48,30	F 01 SPD	<b>571</b> 49,48	-
D 02 Petzold, Ulrich	CDU	<b>256</b> 22,32	F 02 CDU	<b>241</b> 20,88	-
D 03 Bläss, Petra	PDS	<b>143</b> 12,47	F 03 PDS	<b>149</b> 12,91	-
D 04 Bähr, Manfred	FDP	<b>97</b> 8,46	F 04 FDP	<b>93</b> 8,06	-
D 05 Lemke, Steffi	GRÜNE	<b>97</b> 8,46	F 05 GRÜNE	<b>79</b> 6,85	-
			F 06 GRAUE	<b>7</b> 0,61	-
			F 07 NPD	<b>4</b> 0,35	-
			F 08 Die Tierschutzpartei	<b>10</b> 0,87	-

Wahlkreis **071 - Anhalt**  
 Gemeinde **01 999 - Briefwahl Dessau, Stadt**  
 Wahlbezirk **0102 - Brief Innerstädt. Bereich Mitte**

## Ergebnisliste über das Ergebnis

der Wahl zum 15. Deutschen Bundestag am 22. September 2002 in Sachsen-Anhalt

Erfassungszeit : 24.09.2002, 16:10:51 Uhr

A Wahlberechtigte insg.	A1 Wahlb. o. Sperrv.	A2 Wahlb. m. Sperrv.	A3 Wahlb. nach Paragraph
<b>0</b>	<b>0</b>	<b>0</b>	<b>0</b>
B Wähler insgesamt	B1 Wähler mit Wahlschein		
<b>1088</b>	<b>1088</b>		

	Erststimmen		Zweitstimmen
C Ungültige Stimmen	<b>7</b>	E Ungültige Stimmen	<b>6</b>
D Gültige Stimmen	<b>1081</b>	F Gültige Stimmen	<b>1082</b>

Von den gültigen Stimmen entfallen auf :

Sign. Bewerber/innen	Partei	Stimmen absolut in %	Sign. Partei	Stimmen absolut in %	Vergl. zu 1998 in %
D 01 Wistuba, Engelbert Clemens	SPD	<b>504</b> 46,62	F 01 SPD	<b>537</b> 49,63	-
D 02 Petzold, Ulrich	CDU	<b>251</b> 23,22	F 02 CDU	<b>236</b> 21,81	-
D 03 Bläss, Petra	PDS	<b>196</b> 18,13	F 03 PDS	<b>188</b> 17,38	-
D 04 Bähr, Manfred	FDP	<b>49</b> 4,53	F 04 FDP	<b>57</b> 5,27	-
D 05 Lemke, Steffi	GRÜNE	<b>81</b> 7,49	F 05 GRÜNE	<b>44</b> 4,07	-
			F 06 GRAUE	<b>8</b> 0,74	-
			F 07 NPD	<b>6</b> 0,55	-
			F 08 Die Tierschutzpartei	<b>6</b> 0,55	-

Wahlkreis 071 - Anhalt

Gemeinde 01 999 - Briefwahl Dessau, Stadt

Wahlbezirk 0103 - Brief Innerst. Bereich Süd, Mildensee, Kleutsch, Sollnitz

## Ergebnisliste über das Ergebnis

der Wahl zum 15. Deutschen Bundestag am 22. September 2002 in Sachsen-Anhalt

Erfassungszeit : 24.09.2002, 16:11:35 Uhr

A Wahlberechtigte insg.	A1 Wahlb. o. Sperrv.	A2 Wahlb. m. Sperrv.	A3 Wahlb. nach Paragraph
<b>0</b>	<b>0</b>	<b>0</b>	<b>0</b>

B Wähler insgesamt	B1 Wähler mit Wahlschein
<b>770</b>	<b>770</b>

	Erststimmen		Zweitstimmen
C Ungültige Stimmen	<b>13</b>	E Ungültige Stimmen	<b>10</b>
D Gültige Stimmen	<b>757</b>	F Gültige Stimmen	<b>760</b>

Von den gültigen Stimmen entfallen auf :

Sign. Bewerber/innen	Partei	Stimmen absolut in %	Sign. Partei	Stimmen absolut in %	Vergl. zu 1998 in %
D 01 Wistuba, Engelbert Clemens	SPD	<b>329</b> 43,46	F 01 SPD	<b>364</b> 47,89	-
D 02 Petzold, Ulrich	CDU	<b>190</b> 25,10	F 02 CDU	<b>175</b> 23,03	-
D 03 Bläss, Petra	PDS	<b>133</b> 17,57	F 03 PDS	<b>127</b> 16,71	-
D 04 Bähr, Manfred	FDP	<b>57</b> 7,53	F 04 FDP	<b>57</b> 7,50	-
D 05 Lemke, Steffi	GRÜNE	<b>48</b> 6,34	F 05 GRÜNE	<b>27</b> 3,55	-
			F 06 GRAUE	<b>2</b> 0,26	-
			F 07 NPD	<b>2</b> 0,26	-
			F 08 Die Tierschutzpartei	<b>6</b> 0,79	-

Wahlkreis **071 - Anhalt**  
 Gemeinde **01 999 - Briefwahl Dessau, Stadt**  
 Wahlbezirk **0104 - Brief Süd, Haideburg, Törten**

## Ergebnisliste über das Ergebnis

der Wahl zum 15. Deutschen Bundestag am 22. September 2002 in Sachsen-Anhalt

Erfassungszeit : 24.09.2002, 16:12:24 Uhr

A Wahlberechtigte insg.	A1 Wahlb. o. Sperrv.	A2 Wahlb. m. Sperrv.	A3 Wahlb. nach Paragraph
<b>0</b>	<b>0</b>	<b>0</b>	<b>0</b>
B Wähler insgesamt	B1 Wähler mit Wahlschein		
<b>1126</b>	<b>1126</b>		

	Erststimmen		Zweitstimmen
C Ungültige Stimmen	<b>7</b>	E Ungültige Stimmen	<b>4</b>
D Gültige Stimmen	<b>1119</b>	F Gültige Stimmen	<b>1122</b>

Von den gültigen Stimmen entfallen auf :

Sign. Bewerber/innen	Partei	Stimmen absolut in %	Sign. Partei	Stimmen absolut in %	Vergl. zu 1998 in %
D 01 Wistuba, Engelbert Clemens	SPD	<b>470</b> 42,00	F 01 SPD	<b>498</b> 44,39	-
D 02 Petzold, Ulrich	CDU	<b>329</b> 29,40	F 02 CDU	<b>330</b> 29,41	-
D 03 Bläss, Petra	PDS	<b>159</b> 14,21	F 03 PDS	<b>160</b> 14,26	-
D 04 Bähr, Manfred	FDP	<b>76</b> 6,79	F 04 FDP	<b>66</b> 5,88	-
D 05 Lemke, Steffi	GRÜNE	<b>85</b> 7,60	F 05 GRÜNE	<b>49</b> 4,37	-
			F 06 GRAUE	<b>5</b> 0,45	-
			F 07 NPD	<b>5</b> 0,45	-
			F 08 Die Tierschutzpartei	<b>9</b> 0,80	-

Wahlkreis **071 - Anhalt**  
 Gemeinde **01 999 - Briefwahl Dessau, Stadt**  
 Wahlbezirk **0105 - Brief Ziebigk, Siedlung**

## Ergebnisliste über das Ergebnis

der Wahl zum 15. Deutschen Bundestag am 22. September 2002 in Sachsen-Anhalt

Erfassungszeit : 24.09.2002, 16:13:06 Uhr

A Wahlberechtigte insg.	A1 Wahlb. o. Sperrv.	A2 Wahlb. m. Sperrv.	A3 Wahlb. nach Paragraph
<b>0</b>	<b>0</b>	<b>0</b>	<b>0</b>
B Wähler insgesamt	B1 Wähler mit Wahlschein		
<b>1322</b>	<b>1322</b>		

	Erststimmen		Zweitstimmen
C Ungültige Stimmen	<b>10</b>	E Ungültige Stimmen	<b>7</b>
D Gültige Stimmen	<b>1312</b>	F Gültige Stimmen	<b>1315</b>

Von den gültigen Stimmen entfallen auf :

Sign. Bewerber/innen	Partei	Stimmen absolut in %	Sign. Partei	Stimmen absolut in %	Vergl. zu 1998 in %
D 01 Wistuba, Engelbert Clemens	SPD	<b>533</b> 40,62	F 01 SPD	<b>617</b> 46,92	-
D 02 Petzold, Ulrich	CDU	<b>348</b> 26,52	F 02 CDU	<b>331</b> 25,17	-
D 03 Bläss, Petra	PDS	<b>169</b> 12,88	F 03 PDS	<b>160</b> 12,17	-
D 04 Bähr, Manfred	FDP	<b>110</b> 8,38	F 04 FDP	<b>106</b> 8,06	-
D 05 Lemke, Steffi	GRÜNE	<b>152</b> 11,59	F 05 GRÜNE	<b>87</b> 6,62	-
			F 06 GRAUE	<b>4</b> 0,30	-
			F 07 NPD	<b>3</b> 0,23	-
			F 08 Die Tierschutzpartei	<b>7</b> 0,53	-

Wahlkreis **071 - Anhalt**  
 Gemeinde **01 999 - Briefwahl Dessau, Stadt**  
 Wahlbezirk **0106 - Brief Nordwest, West, Südwest**

## Ergebnisliste über das Ergebnis

der Wahl zum 15. Deutschen Bundestag am 22. September 2002 in Sachsen-Anhalt

Erfassungszeit : 24.09.2002, 17:24:32 Uhr

A Wahlberechtigte insg.	A1 Wahlb. o. Sperrv.	A2 Wahlb. m. Sperrv.	A3 Wahlb. nach Paragraph
<b>0</b>	<b>0</b>	<b>0</b>	<b>0</b>
B Wähler insgesamt	B1 Wähler mit Wahlschein		
<b>1132</b>	<b>1132</b>		

	Erststimmen		Zweitstimmen
C Ungültige Stimmen	<b>14</b>		E Ungültige Stimmen <b>11</b>
D Gültige Stimmen	<b>1118</b>		F Gültige Stimmen <b>1121</b>

Von den gültigen Stimmen entfallen auf :

Sign. Bewerber/innen	Partei	Stimmen absolut in %	Sign. Partei	Stimmen absolut in %	Vergl. zu 1998 in %
D 01 Wistuba, Engelbert Clemens	SPD	<b>428</b> 38,28	F 01 SPD	<b>459</b> 40,95	-
D 02 Petzold, Ulrich	CDU	<b>321</b> 28,71	F 02 CDU	<b>320</b> 28,55	-
D 03 Bläss, Petra	PDS	<b>192</b> 17,17	F 03 PDS	<b>180</b> 16,06	-
D 04 Bähr, Manfred	FDP	<b>100</b> 8,94	F 04 FDP	<b>100</b> 8,92	-
D 05 Lemke, Steffi	GRÜNE	<b>77</b> 6,89	F 05 GRÜNE	<b>37</b> 3,30	-
			F 06 GRAUE	<b>5</b> 0,45	-
			F 07 NPD	<b>8</b> 0,71	-
			F 08 Die Tierschutzpartei	<b>12</b> 1,07	-



**Endgültige Wahlergebnisse  
der Bundestagswahl vom 22. September 2002 in der Stadt Dessau  
nach Stadtteilen  
(einschließlich Briefwahlergebnis gesamt)**



Wahlkreis **071 - Anhalt**  
 Gemeinde **01 000 - Dessau, Stadt**  
 Stadtteil **01 - Innerstädtischer Bereich Nord**

## Ergebnisliste über das Ergebnis

der Wahl zum 15. Deutschen Bundestag am 22. September 2002 in Sachsen-Anhalt

A Wahlberechtigte insg.	A1 Wahlb. o. Sperrv.	A2 Wahlb. m. Sperrv.	A3 Wahlb. nach Paragraph
<b>9299</b>	<b>8217</b>	<b>1082</b>	<b>0</b>

B Wähler insgesamt	B1 Wähler mit Wahlschein
<b>5469</b>	<b>4</b>

Wahlbeteiligung : **58,81 %**

Erststimmen		Zweitstimmen	
C Ungültige Stimmen	<b>66</b>	E Ungültige Stimmen	<b>58</b>
D Gültige Stimmen	<b>5403</b>	F Gültige Stimmen	<b>5411</b>

Von den gültigen Stimmen entfallen auf :

Sign. Bewerber/innen	Partei	Stimmen absolut in %	Sign. Partei	Stimmen absolut in %
D 01 Wistuba, Engelbert Clemens	SPD	<b>2240</b> 41,46	F 01 SPD	<b>2478</b> 45,80
D 02 Petzold, Ulrich	CDU	<b>1390</b> 25,73	F 02 CDU	<b>1349</b> 24,93
D 03 Bläss, Petra	PDS	<b>856</b> 15,84	F 03 PDS	<b>794</b> 14,67
D 04 Bähr, Manfred	FDP	<b>369</b> 6,83	F 04 FDP	<b>377</b> 6,97
D 05 Lemke, Steffi	GRÜNE	<b>548</b> 10,14	F 05 GRÜNE	<b>302</b> 5,58
			F 06 GRAUE	<b>11</b> 0,20
			F 07 NPD	<b>39</b> 0,72
			F 08 Die Tierschutzpartei	<b>61</b> 1,13

Wahlkreis **071 - Anhalt**  
 Gemeinde **01 000 - Dessau, Stadt**  
 Stadtteil **02 - Innerstädtischer Bereich Mitte**

## Ergebnisliste über das Ergebnis

der Wahl zum 15. Deutschen Bundestag am 22. September 2002 in Sachsen-Anhalt

A Wahlberechtigte insg.	A1 Wahlb. o. Sperrv.	A2 Wahlb. m. Sperrv.	A3 Wahlb. nach Paragraph
<b>9058</b>	<b>7939</b>	<b>1119</b>	<b>0</b>

B Wähler insgesamt	B1 Wähler mit Wahlschein
<b>5176</b>	<b>2</b>

Wahlbeteiligung : **57,14 %**

	Erststimmen		Zweitstimmen
C Ungültige Stimmen	<b>74</b>		E Ungültige Stimmen <b>63</b>
D Gültige Stimmen	<b>5102</b>		F Gültige Stimmen <b>5113</b>

Von den gültigen Stimmen entfallen auf :

Sign. Bewerber/innen	Partei	Stimmen absolut in %	Sign. Partei	Stimmen absolut in %
D 01 Wistuba, Engelbert Clemens	SPD	<b>2329</b> 45,65	F 01 SPD	<b>2431</b> 47,55
D 02 Petzold, Ulrich	CDU	<b>1247</b> 24,44	F 02 CDU	<b>1199</b> 23,45
D 03 Bläss, Petra	PDS	<b>931</b> 18,25	F 03 PDS	<b>897</b> 17,54
D 04 Bähr, Manfred	FDP	<b>300</b> 5,88	F 04 FDP	<b>283</b> 5,53
D 05 Lemke, Steffi	GRÜNE	<b>295</b> 5,78	F 05 GRÜNE	<b>195</b> 3,81
			F 06 GRAUE	<b>23</b> 0,45
			F 07 NPD	<b>51</b> 1,00
			F 08 Die Tierschutzpartei	<b>34</b> 0,66

Wahlkreis **071 - Anhalt**  
 Gemeinde **01 000 - Dessau, Stadt**  
 Stadtteil **03 - Innerstädtischer Bereich Süd**

## Ergebnisliste über das Ergebnis

der Wahl zum 15. Deutschen Bundestag am 22. September 2002 in Sachsen-Anhalt

A Wahlberechtigte insg.	A1 Wahlb. o. Sperrv.	A2 Wahlb. m. Sperrv.	A3 Wahlb. nach Paragraph
<b>8313</b>	<b>7681</b>	<b>632</b>	<b>0</b>

B Wähler insgesamt	B1 Wähler mit Wahlschein
<b>4115</b>	<b>0</b>

Wahlbeteiligung : **49,50 %**

	Erststimmen		Zweitstimmen
C Ungültige Stimmen	<b>64</b>		E Ungültige Stimmen <b>61</b>
D Gültige Stimmen	<b>4051</b>		F Gültige Stimmen <b>4054</b>

Von den gültigen Stimmen entfallen auf :

Sign. Bewerber/innen	Partei	Stimmen absolut in %	Sign. Partei	Stimmen absolut in %
D 01 Wistuba, Engelbert Clemens	SPD	<b>1789</b> 44,16	F 01 SPD	<b>1842</b> 45,44
D 02 Petzold, Ulrich	CDU	<b>1113</b> 27,47	F 02 CDU	<b>1039</b> 25,63
D 03 Bläss, Petra	PDS	<b>643</b> 15,87	F 03 PDS	<b>599</b> 14,78
D 04 Bähr, Manfred	FDP	<b>311</b> 7,68	F 04 FDP	<b>290</b> 7,15
D 05 Lemke, Steffi	GRÜNE	<b>195</b> 4,81	F 05 GRÜNE	<b>159</b> 3,92
			F 06 GRAUE	<b>17</b> 0,42
			F 07 NPD	<b>56</b> 1,38
			F 08 Die Tierschutzpartei	<b>52</b> 1,28

Wahlkreis **071 - Anhalt**  
 Gemeinde **01 000 - Dessau, Stadt**  
 Stadtteil **04 - Süd**

## Ergebnisliste über das Ergebnis

der Wahl zum 15. Deutschen Bundestag am 22. September 2002 in Sachsen-Anhalt

A Wahlberechtigte insg.	A1 Wahlb. o. Sperrv.	A2 Wahlb. m. Sperrv.	A3 Wahlb. nach Paragraph
<b>6958</b>	<b>6221</b>	<b>737</b>	<b>0</b>

B Wähler insgesamt	B1 Wähler mit Wahlschein
<b>4195</b>	<b>3</b>

Wahlbeteiligung : **60,29 %**

	Erststimmen		Zweitstimmen
C Ungültige Stimmen	<b>53</b>	E Ungültige Stimmen	<b>49</b>
D Gültige Stimmen	<b>4142</b>	F Gültige Stimmen	<b>4146</b>

Von den gültigen Stimmen entfallen auf :

Sign. Bewerber/innen	Partei	Stimmen absolut in %	Sign. Partei	Stimmen absolut in %
D 01 Wistuba, Engelbert Clemens	SPD	<b>1835</b> 44,30	F 01 SPD	<b>1953</b> 47,11
D 02 Petzold, Ulrich	CDU	<b>1111</b> 26,82	F 02 CDU	<b>1062</b> 25,62
D 03 Bläss, Petra	PDS	<b>687</b> 16,59	F 03 PDS	<b>633</b> 15,27
D 04 Bähr, Manfred	FDP	<b>290</b> 7,00	F 04 FDP	<b>254</b> 6,13
D 05 Lemke, Steffi	GRÜNE	<b>219</b> 5,29	F 05 GRÜNE	<b>148</b> 3,57
			F 06 GRAUE	<b>15</b> 0,36
			F 07 NPD	<b>47</b> 1,13
			F 08 Die Tierschutzpartei	<b>34</b> 0,82

Wahlkreis **071 - Anhalt**  
 Gemeinde **01 000 - Dessau, Stadt**  
 Stadtteil **05 - Haideburg**

## Ergebnisliste über das Ergebnis

der Wahl zum 15. Deutschen Bundestag am 22. September 2002 in Sachsen-Anhalt

A Wahlberechtigte insg.	A1 Wahlb. o. Sperrv.	A2 Wahlb. m. Sperrv.	A3 Wahlb. nach Paragraph
<b>1255</b>	<b>1058</b>	<b>197</b>	<b>0</b>

B Wähler insgesamt	B1 Wähler mit Wahlschein
<b>821</b>	<b>0</b>

Wahlbeteiligung : **65,42 %**

Erststimmen		Zweitstimmen	
C Ungültige Stimmen	<b>6</b>	E Ungültige Stimmen	<b>5</b>
D Gültige Stimmen	<b>815</b>	F Gültige Stimmen	<b>816</b>

Von den gültigen Stimmen entfallen auf :

Sign. Bewerber/innen	Partei	Stimmen absolut in %	Sign. Partei	Stimmen absolut in %
D 01 Wistuba, Engelbert Clemens	SPD	<b>300</b> 36,81	F 01 SPD	<b>327</b> 40,07
D 02 Petzold, Ulrich	CDU	<b>299</b> 36,69	F 02 CDU	<b>301</b> 36,89
D 03 Bläss, Petra	PDS	<b>112</b> 13,74	F 03 PDS	<b>101</b> 12,38
D 04 Bähr, Manfred	FDP	<b>50</b> 6,13	F 04 FDP	<b>35</b> 4,29
D 05 Lemke, Steffi	GRÜNE	<b>54</b> 6,63	F 05 GRÜNE	<b>39</b> 4,78
			F 06 GRAUE	<b>3</b> 0,37
			F 07 NPD	<b>5</b> 0,61
			F 08 Die Tierschutzpartei	<b>5</b> 0,61

Wahlkreis **071 - Anhalt**  
 Gemeinde **01 000 - Dessau, Stadt**  
 Stadtteil **06 - Törten**

## Ergebnisliste über das Ergebnis

der Wahl zum 15. Deutschen Bundestag am 22. September 2002 in Sachsen-Anhalt

A Wahlberechtigte insg.	A1 Wahlb. o. Sperrv.	A2 Wahlb. m. Sperrv.	A3 Wahlb. nach Paragraph
<b>2344</b>	<b>2108</b>	<b>236</b>	<b>0</b>

B Wähler insgesamt	B1 Wähler mit Wahlschein
<b>1640</b>	<b>2</b>

Wahlbeteiligung : **69,97 %**

Erststimmen		Zweitstimmen	
C Ungültige Stimmen	<b>20</b>	E Ungültige Stimmen	<b>12</b>
D Gültige Stimmen	<b>1620</b>	F Gültige Stimmen	<b>1628</b>

Von den gültigen Stimmen entfallen auf :

Sign. Bewerber/innen	Partei	Stimmen absolut in %	Sign. Partei	Stimmen absolut in %
D 01 Wistuba, Engelbert Clemens	SPD	<b>623</b> 38,46	F 01 SPD	<b>680</b> 41,77
D 02 Petzold, Ulrich	CDU	<b>497</b> 30,68	F 02 CDU	<b>485</b> 29,79
D 03 Bläss, Petra	PDS	<b>247</b> 15,25	F 03 PDS	<b>237</b> 14,56
D 04 Bähr, Manfred	FDP	<b>134</b> 8,27	F 04 FDP	<b>135</b> 8,29
D 05 Lemke, Steffi	GRÜNE	<b>119</b> 7,35	F 05 GRÜNE	<b>60</b> 3,69
			F 06 GRAUE	<b>4</b> 0,25
			F 07 NPD	<b>10</b> 0,61
			F 08 Die Tierschutzpartei	<b>17</b> 1,04

Wahlkreis **071 - Anhalt**  
 Gemeinde **01 000 - Dessau, Stadt**  
 Stadtteil **07 - Mildensee**

## Ergebnisliste über das Ergebnis

der Wahl zum 15. Deutschen Bundestag am 22. September 2002 in Sachsen-Anhalt

A Wahlberechtigte insg.	A1 Wahlb. o. Sperrv.	A2 Wahlb. m. Sperrv.	A3 Wahlb. nach Paragraph
<b>1861</b>	<b>1712</b>	<b>149</b>	<b>0</b>

B Wähler insgesamt	B1 Wähler mit Wahlschein
<b>1195</b>	<b>2</b>

Wahlbeteiligung : **64,21 %**

Erststimmen		Zweitstimmen	
C Ungültige Stimmen	<b>21</b>	E Ungültige Stimmen	<b>15</b>
D Gültige Stimmen	<b>1174</b>	F Gültige Stimmen	<b>1180</b>

Von den gültigen Stimmen entfallen auf :

Sign. Bewerber/innen	Partei	Stimmen absolut in %	Sign. Partei	Stimmen absolut in %
D 01 Wistuba, Engelbert Clemens	SPD	<b>444</b> 37,82	F 01 SPD	<b>483</b> 40,93
D 02 Petzold, Ulrich	CDU	<b>405</b> 34,50	F 02 CDU	<b>378</b> 32,03
D 03 Bläss, Petra	PDS	<b>144</b> 12,27	F 03 PDS	<b>143</b> 12,12
D 04 Bähr, Manfred	FDP	<b>111</b> 9,45	F 04 FDP	<b>117</b> 9,92
D 05 Lemke, Steffi	GRÜNE	<b>70</b> 5,96	F 05 GRÜNE	<b>38</b> 3,22
			F 06 GRAUE	<b>1</b> 0,08
			F 07 NPD	<b>10</b> 0,85
			F 08 Die Tierschutzpartei	<b>10</b> 0,85

Wahlkreis **071 - Anhalt**  
 Gemeinde **01 000 - Dessau, Stadt**  
 Stadtteil **08 - Waldersee**

## Ergebnisliste über das Ergebnis

der Wahl zum 15. Deutschen Bundestag am 22. September 2002 in Sachsen-Anhalt

A Wahlberechtigte insg.	A1 Wahlb. o. Sperrv.	A2 Wahlb. m. Sperrv.	A3 Wahlb. nach Paragraph
<b>2392</b>	<b>2268</b>	<b>124</b>	<b>0</b>

B Wähler insgesamt	B1 Wähler mit Wahlschein
<b>1478</b>	<b>2</b>

Wahlbeteiligung : **61,79 %**

Erststimmen		Zweitstimmen	
C Ungültige Stimmen	<b>35</b>	E Ungültige Stimmen	<b>24</b>
D Gültige Stimmen	<b>1443</b>	F Gültige Stimmen	<b>1454</b>

Von den gültigen Stimmen entfallen auf :

Sign. Bewerber/innen	Partei	Stimmen absolut in %	Sign. Partei	Stimmen absolut in %
D 01 Wistuba, Engelbert Clemens	SPD	<b>583</b> 40,40	F 01 SPD	<b>599</b> 41,20
D 02 Petzold, Ulrich	CDU	<b>456</b> 31,60	F 02 CDU	<b>443</b> 30,47
D 03 Bläss, Petra	PDS	<b>207</b> 14,35	F 03 PDS	<b>203</b> 13,96
D 04 Bähr, Manfred	FDP	<b>130</b> 9,01	F 04 FDP	<b>127</b> 8,73
D 05 Lemke, Steffi	GRÜNE	<b>67</b> 4,64	F 05 GRÜNE	<b>40</b> 2,75
			F 06 GRAUE	<b>4</b> 0,28
			F 07 NPD	<b>15</b> 1,03
			F 08 Die Tierschutzpartei	<b>23</b> 1,58

Wahlkreis **071 - Anhalt**  
 Gemeinde **01 000 - Dessau, Stadt**  
 Stadtteil **09 - Ziebigk**

## Ergebnisliste über das Ergebnis

der Wahl zum 15. Deutschen Bundestag am 22. September 2002 in Sachsen-Anhalt

A Wahlberechtigte insg.	A1 Wahlb. o. Sperrv.	A2 Wahlb. m. Sperrv.	A3 Wahlb. nach Paragraph
<b>5387</b>	<b>4694</b>	<b>693</b>	<b>0</b>

B Wähler insgesamt	B1 Wähler mit Wahlschein
<b>3571</b>	<b>0</b>

Wahlbeteiligung : **66,29 %**

Erststimmen		Zweitstimmen	
C Ungültige Stimmen	<b>37</b>	E Ungültige Stimmen	<b>25</b>
D Gültige Stimmen	<b>3534</b>	F Gültige Stimmen	<b>3546</b>

Von den gültigen Stimmen entfallen auf :

Sign. Bewerber/innen	Partei	Stimmen absolut in %	Sign. Partei	Stimmen absolut in %
D 01 Wistuba, Engelbert Clemens	SPD	<b>1382</b> 39,11	F 01 SPD	<b>1570</b> 44,28
D 02 Petzold, Ulrich	CDU	<b>985</b> 27,87	F 02 CDU	<b>955</b> 26,93
D 03 Bläss, Petra	PDS	<b>543</b> 15,37	F 03 PDS	<b>523</b> 14,75
D 04 Bähr, Manfred	FDP	<b>285</b> 8,06	F 04 FDP	<b>233</b> 6,57
D 05 Lemke, Steffi	GRÜNE	<b>339</b> 9,59	F 05 GRÜNE	<b>204</b> 5,75
			F 06 GRAUE	<b>13</b> 0,37
			F 07 NPD	<b>22</b> 0,62
			F 08 Die Tierschutzpartei	<b>26</b> 0,73

Wahlkreis **071 - Anhalt**  
 Gemeinde **01 000 - Dessau, Stadt**  
 Stadtteil **10 - Siedlung**

## Ergebnisliste über das Ergebnis

der Wahl zum 15. Deutschen Bundestag am 22. September 2002 in Sachsen-Anhalt

A Wahlberechtigte insg.	A1 Wahlb. o. Sperrv.	A2 Wahlb. m. Sperrv.	A3 Wahlb. nach Paragraph
<b>4436</b>	<b>3749</b>	<b>687</b>	<b>0</b>

B Wähler insgesamt	B1 Wähler mit Wahlschein
<b>2860</b>	<b>2</b>

Wahlbeteiligung : **64,47 %**

Erststimmen		Zweitstimmen	
C Ungültige Stimmen	<b>39</b>	E Ungültige Stimmen	<b>23</b>
D Gültige Stimmen	<b>2821</b>	F Gültige Stimmen	<b>2837</b>

Von den gültigen Stimmen entfallen auf :

Sign. Bewerber/innen	Partei	Stimmen absolut in %	Sign. Partei	Stimmen absolut in %
D 01 Wistuba, Engelbert Clemens	SPD	<b>1163</b> 41,23	F 01 SPD	<b>1271</b> 44,80
D 02 Petzold, Ulrich	CDU	<b>734</b> 26,02	F 02 CDU	<b>701</b> 24,71
D 03 Bläss, Petra	PDS	<b>435</b> 15,42	F 03 PDS	<b>438</b> 15,44
D 04 Bähr, Manfred	FDP	<b>212</b> 7,52	F 04 FDP	<b>221</b> 7,79
D 05 Lemke, Steffi	GRÜNE	<b>277</b> 9,82	F 05 GRÜNE	<b>169</b> 5,96
			F 06 GRAUE	<b>9</b> 0,32
			F 07 NPD	<b>11</b> 0,39
			F 08 Die Tierschutzpartei	<b>17</b> 0,60

Wahlkreis **071 - Anhalt**  
 Gemeinde **01 000 - Dessau, Stadt**  
 Stadtteil **11 - Großkühnau**

## Ergebnisliste über das Ergebnis

der Wahl zum 15. Deutschen Bundestag am 22. September 2002 in Sachsen-Anhalt

A Wahlberechtigte insg.	A1 Wahlb. o. Sperrv.	A2 Wahlb. m. Sperrv.	A3 Wahlb. nach Paragraph
<b>915</b>	<b>862</b>	<b>53</b>	<b>0</b>

B Wähler insgesamt	B1 Wähler mit Wahlschein
<b>645</b>	<b>0</b>

Wahlbeteiligung : **70,49 %**

Erststimmen		Zweitstimmen	
C Ungültige Stimmen	<b>11</b>	E Ungültige Stimmen	<b>10</b>
D Gültige Stimmen	<b>634</b>	F Gültige Stimmen	<b>635</b>

Von den gültigen Stimmen entfallen auf :

Sign. Bewerber/innen	Partei	Stimmen absolut in %	Sign. Partei	Stimmen absolut in %
D 01 Wistuba, Engelbert Clemens	SPD	<b>282</b> 44,48	F 01 SPD	<b>290</b> 45,67
D 02 Petzold, Ulrich	CDU	<b>185</b> 29,18	F 02 CDU	<b>185</b> 29,13
D 03 Bläss, Petra	PDS	<b>83</b> 13,09	F 03 PDS	<b>81</b> 12,76
D 04 Bähr, Manfred	FDP	<b>57</b> 8,99	F 04 FDP	<b>51</b> 8,03
D 05 Lemke, Steffi	GRÜNE	<b>27</b> 4,26	F 05 GRÜNE	<b>13</b> 2,05
			F 06 GRAUE	<b>2</b> 0,31
			F 07 NPD	<b>9</b> 1,42
			F 08 Die Tierschutzpartei	<b>4</b> 0,63

Wahlkreis **071 - Anhalt**  
 Gemeinde **01 000 - Dessau, Stadt**  
 Stadtteil **12 - Kleinkühnau**

## Ergebnisliste über das Ergebnis

der Wahl zum 15. Deutschen Bundestag am 22. September 2002 in Sachsen-Anhalt

A Wahlberechtigte insg.	A1 Wahlb. o. Sperrv.	A2 Wahlb. m. Sperrv.	A3 Wahlb. nach Paragraph
<b>1609</b>	<b>1526</b>	<b>83</b>	<b>0</b>

B Wähler insgesamt	B1 Wähler mit Wahlschein
<b>1152</b>	<b>1</b>

Wahlbeteiligung : **71,60 %**

Erststimmen		Zweitstimmen	
C Ungültige Stimmen	<b>17</b>	E Ungültige Stimmen	<b>15</b>
D Gültige Stimmen	<b>1135</b>	F Gültige Stimmen	<b>1137</b>

Von den gültigen Stimmen entfallen auf :

Sign. Bewerber/innen	Partei	Stimmen absolut in %	Sign. Partei	Stimmen absolut in %
D 01 Wistuba, Engelbert Clemens	SPD	<b>464</b> 40,88	F 01 SPD	<b>504</b> 44,33
D 02 Petzold, Ulrich	CDU	<b>354</b> 31,19	F 02 CDU	<b>336</b> 29,55
D 03 Bläss, Petra	PDS	<b>186</b> 16,39	F 03 PDS	<b>165</b> 14,51
D 04 Bähr, Manfred	FDP	<b>73</b> 6,43	F 04 FDP	<b>82</b> 7,21
D 05 Lemke, Steffi	GRÜNE	<b>58</b> 5,11	F 05 GRÜNE	<b>30</b> 2,64
			F 06 GRAUE	<b>1</b> 0,09
			F 07 NPD	<b>8</b> 0,70
			F 08 Die Tierschutzpartei	<b>11</b> 0,97

Wahlkreis **071 - Anhalt**  
 Gemeinde **01 000 - Dessau, Stadt**  
 Stadtteil **13 - West**

## Ergebnisliste über das Ergebnis

der Wahl zum 15. Deutschen Bundestag am 22. September 2002 in Sachsen-Anhalt

A Wahlberechtigte insg.	A1 Wahlb. o. Sperrv.	A2 Wahlb. m. Sperrv.	A3 Wahlb. nach Paragraph
<b>775</b>	<b>712</b>	<b>63</b>	<b>0</b>

B Wähler insgesamt	B1 Wähler mit Wahlschein
<b>381</b>	<b>0</b>

Wahlbeteiligung : **49,16 %**

	Erststimmen		Zweitstimmen
C Ungültige Stimmen	<b>1</b>		E Ungültige Stimmen <b>4</b>
D Gültige Stimmen	<b>380</b>		F Gültige Stimmen <b>377</b>

Von den gültigen Stimmen entfallen auf :

Sign. Bewerber/innen	Partei	Stimmen absolut in %	Sign. Partei	Stimmen absolut in %
D 01 Wistuba, Engelbert Clemens	SPD	<b>164</b> 43,16	F 01 SPD	<b>165</b> 43,77
D 02 Petzold, Ulrich	CDU	<b>112</b> 29,47	F 02 CDU	<b>114</b> 30,24
D 03 Bläss, Petra	PDS	<b>52</b> 13,68	F 03 PDS	<b>44</b> 11,67
D 04 Bähr, Manfred	FDP	<b>33</b> 8,68	F 04 FDP	<b>30</b> 7,96
D 05 Lemke, Steffi	GRÜNE	<b>19</b> 5,00	F 05 GRÜNE	<b>7</b> 1,86
			F 06 GRAUE	<b>1</b> 0,27
			F 07 NPD	<b>7</b> 1,86
			F 08 Die Tierschutzpartei	<b>9</b> 2,39

Wahlkreis **071 - Anhalt**  
 Gemeinde **01 000 - Dessau, Stadt**  
 Stadtteil **14 - Alten**

## Ergebnisliste über das Ergebnis

der Wahl zum 15. Deutschen Bundestag am 22. September 2002 in Sachsen-Anhalt

A Wahlberechtigte insg.	A1 Wahlb. o. Sperrv.	A2 Wahlb. m. Sperrv.	A3 Wahlb. nach Paragraph
<b>3796</b>	<b>3476</b>	<b>320</b>	<b>0</b>

B Wähler insgesamt	B1 Wähler mit Wahlschein
<b>2337</b>	<b>1</b>

Wahlbeteiligung : **61,56 %**

Erststimmen		Zweitstimmen	
C Ungültige Stimmen	<b>38</b>	E Ungültige Stimmen	<b>23</b>
D Gültige Stimmen	<b>2299</b>	F Gültige Stimmen	<b>2314</b>

Von den gültigen Stimmen entfallen auf :

Sign. Bewerber/innen	Partei	Stimmen absolut in %	Sign. Partei	Stimmen absolut in %
D 01 Wistuba, Engelbert Clemens	SPD	<b>993</b> 43,19	F 01 SPD	<b>1068</b> 46,15
D 02 Petzold, Ulrich	CDU	<b>637</b> 27,71	F 02 CDU	<b>609</b> 26,32
D 03 Bläss, Petra	PDS	<b>400</b> 17,40	F 03 PDS	<b>367</b> 15,86
D 04 Bähr, Manfred	FDP	<b>147</b> 6,39	F 04 FDP	<b>148</b> 6,40
D 05 Lemke, Steffi	GRÜNE	<b>122</b> 5,31	F 05 GRÜNE	<b>64</b> 2,77
			F 06 GRAUE	<b>7</b> 0,30
			F 07 NPD	<b>18</b> 0,78
			F 08 Die Tierschutzpartei	<b>33</b> 1,43

Wahlkreis **071 - Anhalt**  
 Gemeinde **01 000 - Dessau, Stadt**  
 Stadtteil **15 - Kochstedt**

## Ergebnisliste über das Ergebnis

der Wahl zum 15. Deutschen Bundestag am 22. September 2002 in Sachsen-Anhalt

A Wahlberechtigte insg.	A1 Wahlb. o. Sperrv.	A2 Wahlb. m. Sperrv.	A3 Wahlb. nach Paragraph
<b>3193</b>	<b>2886</b>	<b>307</b>	<b>0</b>

B Wähler insgesamt	B1 Wähler mit Wahlschein
<b>2190</b>	<b>0</b>

Wahlbeteiligung : **68,59 %**

	Erststimmen		Zweitstimmen
C Ungültige Stimmen	<b>24</b>	E Ungültige Stimmen	<b>17</b>
D Gültige Stimmen	<b>2166</b>	F Gültige Stimmen	<b>2173</b>

Von den gültigen Stimmen entfallen auf :

Sign. Bewerber/innen	Partei	Stimmen absolut in %	Sign. Partei	Stimmen absolut in %
D 01 Wistuba, Engelbert Clemens	SPD	<b>818</b> 37,77	F 01 SPD	<b>892</b> 41,05
D 02 Petzold, Ulrich	CDU	<b>669</b> 30,89	F 02 CDU	<b>636</b> 29,27
D 03 Bläss, Petra	PDS	<b>343</b> 15,84	F 03 PDS	<b>328</b> 15,09
D 04 Bähr, Manfred	FDP	<b>186</b> 8,59	F 04 FDP	<b>192</b> 8,84
D 05 Lemke, Steffi	GRÜNE	<b>150</b> 6,93	F 05 GRÜNE	<b>94</b> 4,33
			F 06 GRAUE	<b>3</b> 0,14
			F 07 NPD	<b>11</b> 0,51
			F 08 Die Tierschutzpartei	<b>17</b> 0,78

Wahlkreis **071 - Anhalt**  
 Gemeinde **01 000 - Dessau, Stadt**  
 Stadtteil **16 - Mosigkau**

## Ergebnisliste über das Ergebnis

der Wahl zum 15. Deutschen Bundestag am 22. September 2002 in Sachsen-Anhalt

A Wahlberechtigte insg.	A1 Wahlb. o. Sperrv.	A2 Wahlb. m. Sperrv.	A3 Wahlb. nach Paragraph
<b>1955</b>	<b>1812</b>	<b>143</b>	<b>0</b>

B Wähler insgesamt	B1 Wähler mit Wahlschein
<b>1248</b>	<b>1</b>

Wahlbeteiligung : **63,84 %**

Erststimmen		Zweitstimmen	
C Ungültige Stimmen	<b>15</b>	E Ungültige Stimmen	<b>18</b>
D Gültige Stimmen	<b>1233</b>	F Gültige Stimmen	<b>1230</b>

Von den gültigen Stimmen entfallen auf :

Sign. Bewerber/innen	Partei	Stimmen absolut in %	Sign. Partei	Stimmen absolut in %
D 01 Wistuba, Engelbert Clemens	SPD	<b>490</b> 39,74	F 01 SPD	<b>511</b> 41,54
D 02 Petzold, Ulrich	CDU	<b>408</b> 33,09	F 02 CDU	<b>401</b> 32,60
D 03 Bläss, Petra	PDS	<b>168</b> 13,63	F 03 PDS	<b>149</b> 12,11
D 04 Bähr, Manfred	FDP	<b>89</b> 7,22	F 04 FDP	<b>80</b> 6,50
D 05 Lemke, Steffi	GRÜNE	<b>78</b> 6,33	F 05 GRÜNE	<b>58</b> 4,72
			F 06 GRAUE	<b>3</b> 0,24
			F 07 NPD	<b>9</b> 0,73
			F 08 Die Tierschutzpartei	<b>19</b> 1,54

Wahlkreis **071 - Anhalt**  
 Gemeinde **01 000 - Dessau, Stadt**  
 Stadtteil **17 - Zoberberg**

## Ergebnisliste über das Ergebnis

der Wahl zum 15. Deutschen Bundestag am 22. September 2002 in Sachsen-Anhalt

A Wahlberechtigte insg.	A1 Wahlb. o. Sperrv.	A2 Wahlb. m. Sperrv.	A3 Wahlb. nach Paragraph
<b>3197</b>	<b>3008</b>	<b>189</b>	<b>0</b>

B Wähler insgesamt	B1 Wähler mit Wahlschein
<b>1709</b>	<b>1</b>

Wahlbeteiligung : **53,46 %**

Erststimmen		Zweitstimmen	
C Ungültige Stimmen	<b>22</b>	E Ungültige Stimmen	<b>14</b>
D Gültige Stimmen	<b>1687</b>	F Gültige Stimmen	<b>1695</b>

Von den gültigen Stimmen entfallen auf :

Sign. Bewerber/innen	Partei	Stimmen absolut in %	Sign. Partei	Stimmen absolut in %
D 01 Wistuba, Engelbert Clemens	SPD	<b>806</b> 47,78	F 01 SPD	<b>820</b> 48,38
D 02 Petzold, Ulrich	CDU	<b>377</b> 22,35	F 02 CDU	<b>348</b> 20,53
D 03 Bläss, Petra	PDS	<b>303</b> 17,96	F 03 PDS	<b>278</b> 16,40
D 04 Bähr, Manfred	FDP	<b>125</b> 7,41	F 04 FDP	<b>127</b> 7,49
D 05 Lemke, Steffi	GRÜNE	<b>76</b> 4,51	F 05 GRÜNE	<b>62</b> 3,66
			F 06 GRAUE	<b>12</b> 0,71
			F 07 NPD	<b>24</b> 1,42
			F 08 Die Tierschutzpartei	<b>24</b> 1,42

Wahlkreis **071 - Anhalt**  
 Gemeinde **01 000 - Dessau, Stadt**  
 Stadtteil **18 - Kleutsch**

## Ergebnisliste über das Ergebnis

der Wahl zum 15. Deutschen Bundestag am 22. September 2002 in Sachsen-Anhalt

A Wahlberechtigte insg.	A1 Wahlb. o. Sperrv.	A2 Wahlb. m. Sperrv.	A3 Wahlb. nach Paragraph
<b>370</b>	<b>353</b>	<b>17</b>	<b>0</b>

B Wähler insgesamt	B1 Wähler mit Wahlschein
<b>287</b>	<b>0</b>

Wahlbeteiligung : **77,57 %**

Erststimmen		Zweitstimmen	
C Ungültige Stimmen	<b>6</b>	E Ungültige Stimmen	<b>5</b>
D Gültige Stimmen	<b>281</b>	F Gültige Stimmen	<b>282</b>

Von den gültigen Stimmen entfallen auf :

Sign. Bewerber/innen	Partei	Stimmen absolut in %	Sign. Partei	Stimmen absolut in %
D 01 Wistuba, Engelbert Clemens	SPD	<b>100</b> 35,59	F 01 SPD	<b>95</b> 33,69
D 02 Petzold, Ulrich	CDU	<b>110</b> 39,15	F 02 CDU	<b>107</b> 37,94
D 03 Bläss, Petra	PDS	<b>32</b> 11,39	F 03 PDS	<b>33</b> 11,70
D 04 Bähr, Manfred	FDP	<b>30</b> 10,68	F 04 FDP	<b>31</b> 10,99
D 05 Lemke, Steffi	GRÜNE	<b>9</b> 3,20	F 05 GRÜNE	<b>10</b> 3,55
			F 06 GRAUE	<b>0</b> 0,00
			F 07 NPD	<b>2</b> 0,71
			F 08 Die Tierschutzpartei	<b>4</b> 1,42

Wahlkreis **071 - Anhalt**  
 Gemeinde **01 000 - Dessau, Stadt**  
 Stadtteil **19 - Sollnitz**

## Ergebnisliste über das Ergebnis

der Wahl zum 15. Deutschen Bundestag am 22. September 2002 in Sachsen-Anhalt

A Wahlberechtigte insg.	A1 Wahlb. o. Sperrv.	A2 Wahlb. m. Sperrv.	A3 Wahlb. nach Paragraph
<b>237</b>	<b>226</b>	<b>11</b>	<b>0</b>

B Wähler insgesamt	B1 Wähler mit Wahlschein
<b>148</b>	<b>0</b>

Wahlbeteiligung : **62,45 %**

	Erststimmen		Zweitstimmen
C Ungültige Stimmen	<b>3</b>		E Ungültige Stimmen <b>1</b>
D Gültige Stimmen	<b>145</b>		F Gültige Stimmen <b>147</b>

Von den gültigen Stimmen entfallen auf :

Sign. Bewerber/innen	Partei	Stimmen absolut in %	Sign. Partei	Stimmen absolut in %
D 01 Wistuba, Engelbert Clemens	SPD	<b>63</b> 43,45	F 01 SPD	<b>63</b> 42,86
D 02 Petzold, Ulrich	CDU	<b>53</b> 36,55	F 02 CDU	<b>46</b> 31,29
D 03 Bläss, Petra	PDS	<b>12</b> 8,28	F 03 PDS	<b>14</b> 9,52
D 04 Bähr, Manfred	FDP	<b>14</b> 9,66	F 04 FDP	<b>17</b> 11,56
D 05 Lemke, Steffi	GRÜNE	<b>3</b> 2,07	F 05 GRÜNE	<b>4</b> 2,72
			F 06 GRAUE	<b>0</b> 0,00
			F 07 NPD	<b>2</b> 1,36
			F 08 Die Tierschutzpartei	<b>1</b> 0,68

Wahlkreis **071 - Anhalt**  
 Gemeinde **01 000 - Dessau, Stadt**

## Ergebnisliste über das Ergebnis

der Wahl zum 15. Deutschen Bundestag am 22. September 2002 in Sachsen-Anhalt

A Wahlberechtigte insg.	A1 Wahlb. o. Sperrv.	A2 Wahlb. m. Sperrv.	A3 Wahlb. nach Paragraph
<b>0</b>	<b>0</b>	<b>0</b>	<b>0</b>
B Wähler insgesamt	B1 Wähler mit Wahlschein		
<b>6597</b>	<b>6597</b>		

	Erststimmen		Zweitstimmen
C Ungültige Stimmen	<b>63</b>	E Ungültige Stimmen	<b>43</b>
D Gültige Stimmen	<b>6534</b>	F Gültige Stimmen	<b>6554</b>

Von den gültigen Stimmen entfallen auf :

Sign. Bewerber/innen	Partei	Stimmen absolut in %	Sign. Partei	Stimmen absolut in %	Vergl. zu 1998 in %
D 01 Wistuba, Engelbert Clemens	SPD	<b>2818</b> 43,13	F 01 SPD	<b>3046</b> 46,48	9,18
D 02 Petzold, Ulrich	CDU	<b>1695</b> 25,94	F 02 CDU	<b>1633</b> 24,92	-0,97
D 03 Bläss, Petra	PDS	<b>992</b> 15,18	F 03 PDS	<b>964</b> 14,71	-7,57
D 04 Bähr, Manfred	FDP	<b>489</b> 7,48	F 04 FDP	<b>479</b> 7,31	3,51
D 05 Lemke, Steffi	GRÜNE	<b>540</b> 8,26	F 05 GRÜNE	<b>323</b> 4,93	1,08
			F 06 GRAUE	<b>31</b> 0,47	-0,12
			F 07 NPD	<b>28</b> 0,43	0,21
			F 08 Die Tierschutzpartei	<b>50</b> 0,76	0,76

**Endgültige Wahlergebnisse  
der Bundestagswahl vom 22. September 2002**

**(einschließlich Briefwahlergebnis gesamt)**

Wahlkreis **071 - Anhalt**  
 Landkreis **59 000 Köthen, gesamt**

## Ergebnisliste über das Ergebnis

der Wahl zum 15. Deutschen Bundestag am 22. September 2002 in Sachsen-Anhalt

A Wahlberechtigte insg.	A1 Wahlb. o. Sperrv.	A2 Wahlb. m. Sperrv.	A3 Wahlb. nach Paragraph
<b>56376</b>	<b>52417</b>	<b>3959</b>	<b>0</b>

B Wähler insgesamt	B1 Wähler mit Wahlschein
<b>38150</b>	<b>3842</b>

Wahlbeteiligung : **67,67 %**

	Erststimmen		Zweitstimmen
C Ungültige Stimmen	<b>749</b>	E Ungültige Stimmen	<b>605</b>
D Gültige Stimmen	<b>37401</b>	F Gültige Stimmen	<b>37545</b>

Von den gültigen Stimmen entfallen auf :

Sign. Bewerber/innen	Partei	Stimmen absolut in %	Sign. Partei	Stimmen absolut in %
D 01 Wistuba, Engelbert Clemens	SPD	<b>15875</b> 42,45	F 01 SPD	<b>16073</b> 42,81
D 02 Petzold, Ulrich	CDU	<b>11946</b> 31,94	F 02 CDU	<b>11293</b> 30,08
D 03 Bläss, Petra	PDS	<b>6056</b> 16,19	F 03 PDS	<b>5472</b> 14,57
D 04 Bähr, Manfred	FDP	<b>2559</b> 6,84	F 04 FDP	<b>2847</b> 7,58
D 05 Lemke, Steffi	GRÜNE	<b>965</b> 2,58	F 05 GRÜNE	<b>927</b> 2,47
			F 06 GRAUE	<b>112</b> 0,30
			F 07 NPD	<b>404</b> 1,08
			F 08 Die Tierschutzpartei	<b>417</b> 1,11

**Endgültige Wahlergebnisse  
der Bundestagswahl vom 22. September 2002 im Landkreis Wittenberg  
(einschließlich Briefwahlergebnis gesamt)**

Wahlkreis **071 - Anhalt**  
 Landkreis **71 000 Wittenberg, gesamt**

## Ergebnisliste über das Ergebnis

der Wahl zum 15. Deutschen Bundestag am 22. September 2002 in Sachsen-Anhalt

A Wahlberechtigte insg.	A1 Wahlb. o. Sperrv.	A2 Wahlb. m. Sperrv.	A3 Wahlb. nach Paragraph
<b>105815</b>	<b>97069</b>	<b>8741</b>	<b>5</b>

B Wähler insgesamt	B1 Wähler mit Wahlschein
<b>74824</b>	<b>8365</b>

Wahlbeteiligung : **70,71 %**

	Erststimmen		Zweitstimmen
C Ungültige Stimmen	<b>1204</b>	E Ungültige Stimmen	<b>1012</b>
D Gültige Stimmen	<b>73620</b>	F Gültige Stimmen	<b>73812</b>

Von den gültigen Stimmen entfallen auf :

Sign. Bewerber/innen	Partei	Stimmen absolut in %	Sign. Partei	Stimmen absolut in %
D 01 Wistuba, Engelbert Clemens	SPD	<b>28032</b> 38,06	F 01 SPD	<b>30641</b> 41,51
D 02 Petzold, Ulrich	CDU	<b>27622</b> 37,52	F 02 CDU	<b>23407</b> 31,71
D 03 Bläss, Petra	PDS	<b>12080</b> 16,41	F 03 PDS	<b>10408</b> 14,10
D 04 Bähr, Manfred	FDP	<b>4035</b> 5,48	F 04 FDP	<b>5297</b> 7,18
D 05 Lemke, Steffi	GRÜNE	<b>1851</b> 2,51	F 05 GRÜNE	<b>2136</b> 2,89
			F 06 GRAUE	<b>286</b> 0,39
			F 07 NPD	<b>797</b> 1,08
			F 08 Die Tierschutzpartei	<b>840</b> 1,14

**Bundestagswahl in Sachsen-Anhalt 2002  
- Ergebnisse der repräsentativen Wahlstatistik -**

# BUNDESTAGSWAHL IN SACHSEN-ANHALT 2002

Ergebnisse der repräsentativen  
Wahlstatistik

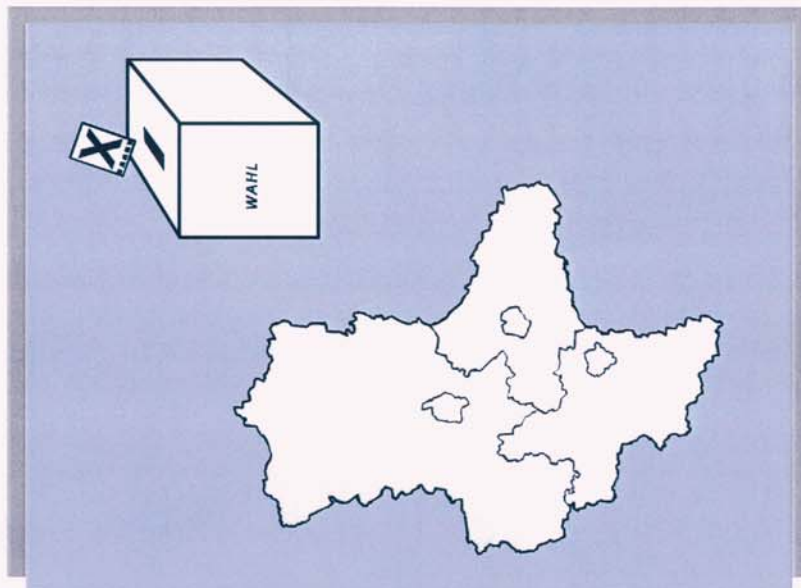

Statistisches Landesamt

Stimmensplitting Wähler mit Zweitstimme	gaben ihre Erststimme zu
SPD	83% ebenfalls der SPD 8% der PDS 3% der CDU 3% den Grünen
CDU	89% ebenfalls der CDU 5% der FDP 3% der SPD 2% der PDS
PDS	75% ebenfalls der PDS 19% der SPD 3% der CDU 2% der FDP
FDP	54% ebenfalls der FDP 27% der CDU 13% der SPD 4% der PDS

Herausgeber: Statistisches Landesamt Sachsen-Anhalt  
Öffentlichkeitsarbeit  
Postfach 20 11 56 (Merseburger Straße 2)  
**06012 Halle (Saale)**

Telefon: (0345) 23 18702/7777/15716  
Telefax: (0345) 23 18/913  
E-Mail: [Pressestelle@stla.milisa-net.de](mailto:Pressestelle@stla.milisa-net.de)  
Internet: <http://www.statistik.sachsen-anhalt.de>

© Statistisches Landesamt Sachsen-Anhalt, Halle (Saale), 2002  
Vervielfältigung und Verbreitung, auch auszugsweise, mit  
Quellenangabe gestattet  
November 2002

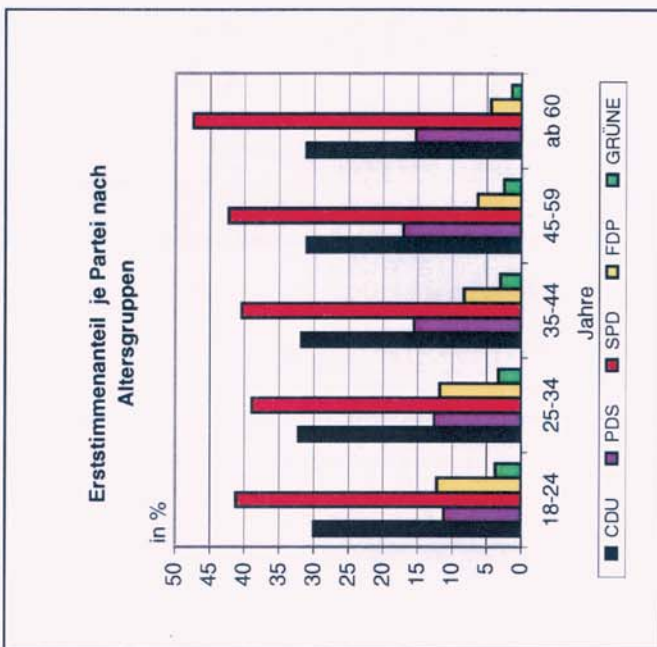
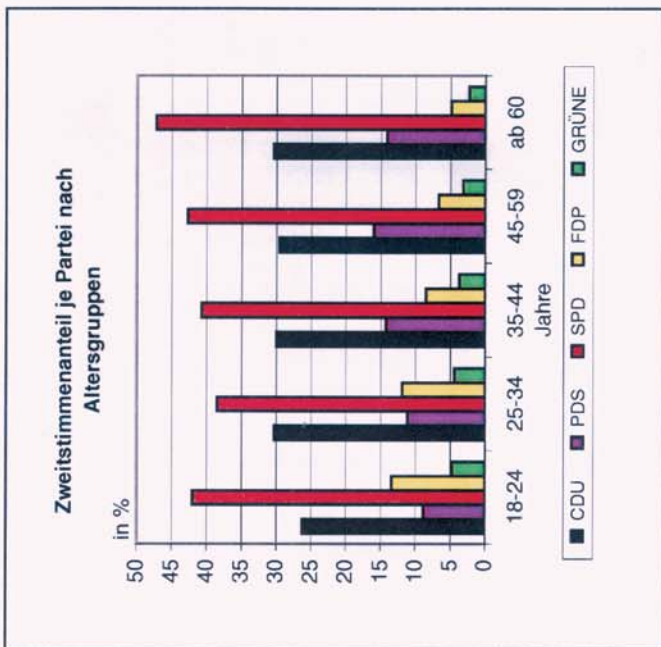

Wahlbeteiligung in %	Bundestagswahl		Landtagswahl
	2002	1990	2002
<b>Männer</b>			
18 bis unter 21 Jahre	54,6	53,2	35,7
21 bis unter 25 Jahre	49,4	51,8	32,9
25 bis unter 30 Jahre	53,0	56,9	37,9
30 bis unter 35 Jahre	59,8	64,1	43,4
35 bis unter 40 Jahre	63,1	70,2	49,9
40 bis unter 45 Jahre	65,8	74,2	52,6
45 bis unter 50 Jahre	67,7	78,6	57,2
50 bis unter 60 Jahre	70,3	81,3	60,5
60 bis unter 70 Jahre	74,4	85,7	65,6
70 Jahre und älter	71,5	77,7	63,1
<b>Männer insgesamt</b>	65,4	71,4	53,6
<b>Frauen</b>			
18 bis unter 21 Jahre	54,8	52,2	37,6
21 bis unter 25 Jahre	50,6	52,1	34,1
25 bis unter 30 Jahre	56,3	58,2	37,8
30 bis unter 35 Jahre	63,2	66,6	45,6
35 bis unter 40 Jahre	67,4	75,1	52,8
40 bis unter 45 Jahre	68,2	74,8	55,1
45 bis unter 50 Jahre	69,7	79,1	58,3
50 bis unter 60 Jahre	72,1	80,9	60,8
60 bis unter 70 Jahre	73,3	83,1	64,2
70 Jahre und älter	56,7	68,4	49,1
<b>Frauen insgesamt</b>	65,0	71,9	53,1

Zweitstimmenanteile je Partei nach Altersgruppen und Geschlecht	Altersgruppen				Insg.
	18-24	25-34	35-44	45-59	
Partei					
	<b>Wähler insgesamt</b>				
SPD	42,0	38,5	40,7	42,7	43,2
CDU	26,2	30,3	30,0	29,6	29,7
PDS	8,8	11,1	14,2	16,0	13,8
FDP	13,4	11,9	8,5	6,7	7,6
GRÜNE	4,7	4,4	3,7	3,2	3,3
Sonstige	4,8	3,8	2,9	1,9	2,3
	<b>Männer</b>				
SPD	39,1	35,8	38,0	40,7	44,4
CDU	27,5	32,3	32,6	30,5	31,7
PDS	8,9	10,9	13,9	17,0	14,5
FDP	14,6	12,3	8,8	6,7	8,0
GRÜNE	5,0	4,4	3,6	3,1	2,2
Sonstige	4,9	4,4	3,1	2,0	1,1
	<b>Frauen</b>				
SPD	45,4	41,3	43,3	44,7	49,3
CDU	24,8	28,1	27,5	28,6	29,4
PDS	8,7	11,4	14,4	15,1	12,7
FDP	11,9	11,6	8,2	6,6	5,0
GRÜNE	4,5	4,4	3,8	3,3	2,4
Sonstige	4,8	3,2	2,7	1,7	1,1

Wählerschaft der Parteien nach Geschlecht von 1000 Wählern nachstehender Parteien waren		
Partei	männlich	weiblich
SPD	449	551
CDU	504	496
PDS	502	498
FDP	504	496
GRÜNE	480	520
Sonstige	530	470
von 1000 Wählern waren...	<b>männlich</b> 479	<b>weiblich</b> 521

Erststimmenanteil je Partei nach Altersgruppen und Geschlecht											
Partei	18-24		25-34		35-44		45-59		ab 60		Insg.
	<b>Altersgruppe</b>										
	<b>Männer</b>										
SPD	38,7	35,7	35,7	38,4	40,6	45,0	40,7				
CDU	32,1	34,4	34,5	32,7	32,4	33,1	33,1				
PDS	11,6	12,4	14,8	17,7	16,9	15,6	15,6				
FDP	12,2	12,9	8,4	6,0	4,2	7,4	7,4				
GRÜNE	3,4	2,9	2,7	2,2	1,1	2,2	2,2				
Sonstige	2,0	1,7	1,3	0,9	0,5	1,1	1,1				
	<b>Frauen</b>										
SPD	44,1	42,2	42,4	44,0	49,3	45,4	45,4				
CDU	27,7	29,8	29,2	29,4	30,1	29,5	29,5				
PDS	10,8	12,8	16,2	16,6	14,1	14,8	14,8				
FDP	12,3	10,7	8,2	6,6	4,6	7,1	7,1				
GRÜNE	4,0	3,7	3,2	2,8	1,6	2,6	2,6				
Sonstige	1,1	0,8	0,7	0,7	0,4	0,6	0,6				