

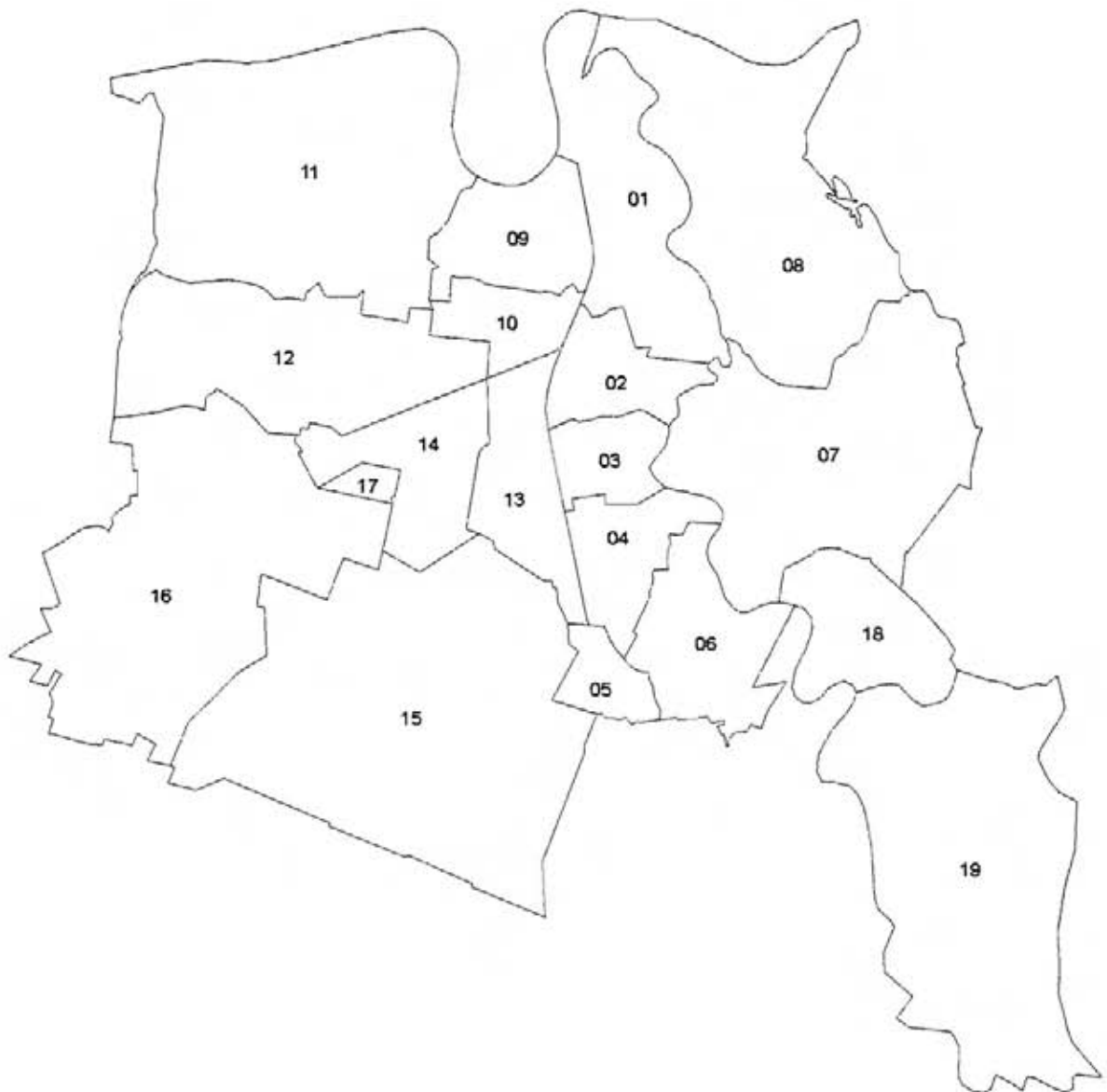

# Bundestagswahl am 16. Oktober 1994 - Ergebnisse in Dessau -





## INHALT

	Seite
Vorwort	1
1. Wahlrechtsgrundlagen und Wahlorganisation	2
1.1. Wahlsystem	2
1.2. Wahlgebietseinteilung	3
1.3. Wahlvorschläge	4
2. Wahlbeteiligung	6
3. Wahlergebnisse	7
3.1. Gesamtergebnis im Wahlkreis	7
3.2. Gesamtergebnis in der Stadt Dessau	8
3.3. Ergebnis in den Wahlbezirken der Stadt Dessau	12
3.4. Ergebnis der Briefwahl	13
4. Analyse des Wahlergebnisses	16
4.1. Erststimmen	16
4.2. Zweitstimmen	17

12 Anlagen

## Verzeichnis der Tabellen

	Seite
Tab. 1 Altersstruktur der Wahlberechtigten in der Stadt Dessau	6
Tab. 2 Vergleich der Wahlergebnisse Stadt Dessau/Landkreis Bitterfeld - Erststimmen -	9
Tab. 3 Vergleich der Wahlergebnisse Stadt Dessau/Landkreis Bitterfeld - Zweitstimmen -	10
Tab. 4 Hochburgen und Kellerbezirke ausgewählter Parteien	13
Tab. 5 Ausgegebene Briefwahlunterlagen und Briefwähler zu den Wahlen im Jahre 1994 in der Stadt Dessau	14
Tab. 6 Vergleich der Erststimmen zwischen der Bundestagswahl im Jahre 1990 und im Jahre 1994 in der Stadt Dessau	16
Tab. 7 Vergleich der Zweitstimmen zwischen der Bundestagswahl im Jahre 1990 und im Jahre 1994 für den Wahlkreis Nr. 289 Dessau - Bitterfeld	17
Tab. 8 Vergleich der Zweitstimmen zwischen der Bundestagswahl im Jahre 1990 und im Jahre 1994 in der Stadt Dessau	17

## Verzeichnis der Abbildungen

	Seite
Abb. 1 Wahlbeteiligung zur Bundestagswahl 1994 im Vergleich zur Bundes- tagwahl 1990 in der Stadt Dessau	6
Abb. 2 Wahlbeteiligung in Dessau zu den Wahlen 1994	7
Abb. 3 Ergebnisse der Bundestagswahl am 16.10.1994 - Erststimmen -	9
Abb. 4 Ergebnisse der Bundestagswahl am 16.10.1994 im Wahlkreis - Zweitstimmen -	10
Abb. 5 Gewinn-/Verlustrechnung bei den Zweitstimmen im Vergleich zur Bun- destagswahl 1990 im Wahlkreis	11
Abb. 6 Ergebnisse der Bundestagswahl am 16.10.1994 in der Stadt Dessau - Zweitstimmen -	11
Abb. 7 Gewinn-/Verlustrechnung bei den Zweitstimmen im Vergleich zur Bun- destagswahl 1990 in der Stadt Dessau	12
Abb. 8 Anteil der Briefwähler an den Wählern der Stadt Dessau zu den Wahlen im Jahre 1994	14
Abb. 9 Vergleich der Wahlergebnisse der Bundestagswahl bei der Urnen- und bei der Briefwahl in der Stadt Dessau - Erststimmen -	15
Abb. 10 Vergleich der Wahlergebnisse der Bundestagswahl bei der Urnen- und bei der Briefwahl in der Stadt Dessau - Zweitstimmen -	15
Abb. 11 Vergleich der Ergebnisse der Zweitstimmen der Bundestags- und der Landtagswahl in der Stadt Dessau	18

## Verzeichnis der Anlagen

- Anlage 1 Bundestagswahl am 16. Oktober 1994  
Abgrenzung des Wahlkreises Nr. 289 Dessau - Bitterfeld
- Anlage 2 Stimmzettel für die Wahl zum Deutschen Bundestag im Wahlkreis Nr. 289  
Dessau - Bitterfeld am 16. Oktober 1994
- Anlage 3 Ergebnisse zur Bundestagswahl 1994 in Dessau  
- Wahlbeteiligung -
- Anlage 4 Ergebnisse zur Bundestagswahl 1994 in Dessau  
- Erststimmen -
- Anlage 5 Ergebnisse zur Bundestagswahl 1994 in Dessau  
- Zweitstimmen -
- Anlage 6 Ergebnisse zur Bundestagswahl 1994 in Dessau  
- Zweitstimmen CDU -
- Anlage 7 Ergebnisse zur Bundestagswahl 1994 in Dessau  
- Zweitstimmen SPD -
- Anlage 8 Ergebnisse zur Bundestagswahl 1994 in Dessau  
- Zweitstimmen F.D.P. -
- Anlage 9 Ergebnisse zur Bundestagswahl 1994 in Dessau  
- Zweitstimmen PDS -
- Anlage 10 Ergebnisse zur Bundestagswahl 1994 in Dessau  
- Zweitstimmen GRÜNE -
- Anlage 11 Rechnerprotokoll Bundestagswahl 1994 - Teilergebnis für die Stadt  
Dessau - (ohne Kleutsch und Sollnitz)
- Anlage 12 Rechnerprotokoll Bundestagswahl 1994 - Gesamtergebnis im Wahlkreis  
Nr. 289 Dessau - Bitterfeld -
- Anlage 13 Ergebnis der Bundestagswahl im Stadtteil Kleutsch
- Anlage 14 Ergebnis der Bundestagswahl im Stadtteil Sollnitz

## Vorwort

Mit der Wahl des 13. Deutschen Bundestages am 16. Oktober 1994 fand das „Superwahljahr“ in Sachsen-Anhalt seinen Abschluß. Die Bürger der Stadt Dessau waren bis dahin bereits zu folgenden Wahlen an die Wahlurnen gerufen worden:

12. Juni 1994	Europawahl Kommunalwahl mit - Wahl des Stadtrates - Wahl des Oberbürgermeisters
26. Juni 1994	Landtagswahl Stichwahl zur Wahl des Oberbürgermeisters

Parallel zur Bundestagswahl wurden am 16. Oktober 1994 in der Stadt Dessau die Ortschaftsräte in den durch die Hauptsatzung festgelegten acht Ortschaften gewählt.

In der vorliegenden Broschüre wird das vom Kreiswahlausschuß am 20. Oktober 1994 festgestellte endgültige Ergebnis der Bundestagswahl vom 16. Oktober 1994 dargestellt und analysiert, um somit allen interessierten Bürgerinnen und Bürgern, Parteien sowie Wahlbewerberinnen und Wahlbewerbern entsprechendes Zahlenmaterial für eigene Analysen und Bewertungen des Wahlausganges in der Stadt Dessau zur Verfügung zu stellen.

Obwohl bei dieser letzten Wahl im Jahre 1994 schon eine gewisse „Routine“ in Fragen der Wahlvorbereitung und Wahldurchführung vorhanden war, verlangte jedoch auch sie von den eingesetzten Wahlhelfern und den Mitarbeitern des Wahlbüros am Wahlsonntag große Einsatzbereitschaft ab. Insgesamt waren am Wahlsonntag 613 Wahlhelfer in den Wahllokalen und Briefwahlvorständen und 18 Mitarbeiter des Wahlbüros im Einsatz. Viele von ihnen hatten sich bereits bei den vorangegangenen Wahlen dieses Jahres als ehrenamtliche Helfer zur Verfügung gestellt und trugen so mit ihrer Erfahrung zum erfolgreichen Ablauf der Bundestagswahl bei. Nicht vergessen werden soll hier auch der Einsatz der Mitarbeiter der Allgemeinen Verwaltung der Stadtverwaltung Dessau bei der Wahlvorbereitung sowie am Wahlsonntag. Ihnen allen gilt der besondere Dank für ihren Einsatz.

Dessau, den 1. November 1994

Holger Platz  
Kreiswahlleiter

## **1. Wahlrechtsgrundlagen und Wahlorganisation**

### **1.1. Wahlsystem**

Rechtsgrundlagen für die Wahl zum 13. Deutschen Bundestag waren

- das Bundeswahlgesetz (BWG) in der Fassung der Bekanntmachung vom 23. Juli 1993 (BGBl. I S. 1288, 1594), geändert am 28. Januar 1994 (BGBl. I S. 142) sowie
- die Bundeswahlordnung (BWO) in der Fassung der Bekanntmachung vom 8. März 1994 (BGBl. I S. 495).

Danach besteht der Deutsche Bundestag vorbehaltlich von Überhangmandaten aus 656 Abgeordneten, die in allgemeiner, unmittelbarer, freier, gleicher und geheimer Wahl von den wahlberechtigten Deutschen nach den Grundsätzen einer mit der Personenwahl verbundenen Verhältniswahl gewählt werden.

Von diesen Abgeordneten werden 328 nach Kreiswahlvorschlägen in den Wahlkreisen und die übrigen nach Landeswahlvorschlägen (Landeslisten) gewählt. Bei der Verteilung der Sitze auf die Landeslisten werden nur Parteien berücksichtigt, die mindestens 5 % der im Wahlgebiet abgegebenen gültigen Zweitstimmen erhalten oder in mindestens drei Wahlkreisen einen Sitz errungen haben.

Jeder Wähler hat zwei Stimmen, eine Erststimme für die Wahl eines Wahlkreisabgeordneten, eine Zweitstimme für die Wahl einer Landesliste.

Wahlberechtigt zur Wahl des Deutschen Bundestages sind alle Deutschen im Sinne des Artikels 116 Abs. 1 des Grundgesetzes, die am Wahltage

1. das achtzehnte Lebensjahr vollendet haben,
2. seit mindestens drei Monaten in der Bundesrepublik Deutschland eine Wohnung innehaben oder sich sonst gewöhnlich aufhalten,
3. nicht nach § 13 BWG vom Wahlrecht ausgeschlossen sind.

Als Abgeordneter des Deutschen Bundestages wählbar ist, wer am Wahltage

1. seit mindestens einem Jahr Deutscher im Sinne des Artikels 116 Abs. 1 des Grundgesetzes ist und
2. das achtzehnte Lebensjahr vollendet hat.

Im Unterschied zur ersten gesamtdeutschen Bundestagswahl im Jahre 1990 entfiel für die Bundestagswahl im Jahre 1994 die Trennung des Wahlgebietes in ein Wahlgebiet West und in ein Wahlgebiet Ost. Somit mußten alle Parteien, wenn sie in den 13. Deutschen Bundestag einziehen wollten, die 5 % - Hürde bezogen auf das gesamte Bundesgebiet überspringen oder mindestens drei Direktmandate erringen.

Neu war auch gegenüber der Bundestagswahl im Jahre 1990, daß zur Wahl im Jahre 1994 keine repräsentative Wahlstatistik durchgeführt werden durfte, wodurch einer Wahlanalyse nach Alter und Geschlecht der Wähler entzogen wurde.

## 1.2. Wahlgebietseinteilung

Wahlgebiet für die Wahl des Deutschen Bundestages ist das Gebiet der Bundesrepublik Deutschland. Es ist in 328 Wahlkreise eingeteilt. Auf das Land Sachsen-Anhalt entfallen 13 Wahlkreise, deren territoriale Abgrenzung durch die „Zweite Bekanntmachung zur Wahlkreiseinteilung für die Wahl zum Bundestag der Bundesrepublik Deutschland vom 15. September 1994“ erfolgte. Danach bildet die Stadt Dessau mit dem Landkreis Bitterfeld den Wahlkreis Nr. 289 Dessau - Bitterfeld, wobei jedoch folgende Besonderheiten zu verzeichnen sind:

- Die Stadtteile Kleutsch und Sollnitz der Stadt Dessau gehören nicht zum Wahlkreis Nr. 289, sondern zum Wahlkreis Nr. 288 Wittenberg-Gräfenhainichen-Jessen-Roßlau-Zerbst.
- Die Gemeinden Gossa, Gröbern, Krina und Schwemsal des Landkreises Bitterfeld gehören ebenfalls zum Wahlkreis Nr. 288 Wittenberg-Gräfenhainichen-Jessen-Roßlau-Zerbst.

Die territoriale Abgrenzung des Bundestagswahlkreises Nr. 289 Dessau - Bitterfeld ist aus der Anlage 1 ersichtlich.

Damit sind die Ergebnisse der Kreisgebietsreform in Sachsen-Anhalt bei der Einteilung der Bundestagswahlkreise zumindest im Falle des Wahlkreises Nr. 289 Dessau - Bitterfeld nicht berücksichtigt worden. Bei der Darstellung der Wahlergebnisse der Bundestagswahl vom 16. Oktober 1994 in der Stadt Dessau bleiben deshalb die Stadtteile Kleutsch und Sollnitz unberücksichtigt, d. h. das Wahlverhalten von 463 wahlberechtigten Bürgern der Stadt Dessau (ca. 0,6 % der wahlberechtigten Dessauer Bürger) wird in dieser Broschüre nicht betrachtet. Das ist bei Vergleichen mit der Bundestagswahl 1990 und der Europawahl 1994 ohne Belang, da Kleutsch und Sollnitz auch bei diesen Wahlen nicht zum Wahlgebiet der Stadt Dessau gehörten. Lediglich beim Vergleichen der Ergebnisse der Bundestagswahl 1994 mit denen der Landtagswahl 1994 ist zu berücksichtigen, daß bei der Landtagswahl die damals noch selbständigen Gemeinden Kleutsch und Sollnitz bereits zum Landtagswahlkreis Nr. 28 und damit zur Stadt Dessau gehörten.

Für die Stimmabgabe war der Wahlkreis Nr. 289 Dessau - Bitterfeld in 160 allgemeine Wahlbezirke eingeteilt worden, davon:

- Stadt Dessau: 73 Wahlbezirke
- Landkreis Bitterfeld: 87 Wahlbezirke

Sonderwahlbezirke nach § 13 der Bundeswahlordnung wurden nicht gebildet, da kein entsprechendes Bedürfnis vorlag. Im übrigen wurde auf die Möglichkeit der Briefwahl verwiesen.

Das Briefwahlergebnis wurde zentral am Sitz des Kreiswahlleiters in Dessau ermittelt. Dazu wurden 13 Briefwahlvorstände gebildet, die das Briefwahlergebnis getrennt für die Stadt Dessau (6 Briefwahlvorstände) und für den Landkreis Bitterfeld (7 Briefwahlvorstände) feststellten.

### 1.3. Wahlvorschläge

Auf seiner Sitzung am 19. August 1994, dem 58. Tag vor der Wahl, entschied der Kreiswahlausschuß über die Zulassung der eingereichten Kreiswahlvorschläge. Da die Kreiswahlvorschläge termingerecht und ohne Mängel eingereicht wurden, wurden sie alle zur Wahl am 16. Oktober 1994 zugelassen.

Folgende Kandidaten stellten sich im Wahlkreis Nr. 289 Dessau - Bitterfeld zur Wahl:

1. Wahlvorschlagsträger: Freie Demokratische Partei (F.D.P)  
Name, Vorname: Dr. Menzel, Bruno  
Beruf oder Stand: Arzt, MdB  
Geburtsjahr, Geburtsort: 1932, Dessau  
Straße, Hausnummer: Ebertallee 97  
Plz, Wohnort - Hauptwohnung -: 06846 Dessau
  
2. Wahlvorschlagsträger: Sozialdemokratische Partei Deutschlands (SPD)  
Name, Vorname: Schumann, Ilse  
Beruf oder Stand: Chemieingenieur, Bürgermeister  
Geburtsjahr, Geburtsort: 1939, Augsdorf  
Straße, Hausnummer: Wörlitzer Straße 26  
Plz, Wohnort - Hauptwohnung -: 06779 Raguhn
  
3. Wahlvorschlagsträger: BÜNDNIS 90/DIE GRÜNEN (GRÜNE)  
Name, Vorname: Lemke, Steffi  
Beruf oder Stand: Diplomagraringenieurin  
Geburtsjahr, Geburtsort: 1968, Dessau  
Straße, Hausnummer: Karlstraße 29  
Plz, Wohnort - Hauptwohnung -: 06844 Dessau
  
4. Wahlvorschlagsträger: Christlich Demokratische Union Deutschlands (CDU)  
Name, Vorname: Krause, Wolfgang Erich Heinrich  
Beruf oder Stand: Diplomingenieur, MdB  
Geburtsjahr, Geburtsort: 1936, Breslau  
Straße, Hausnummer: Eduardstraße 26  
Plz, Wohnort - Hauptwohnung -: 06844 Dessau
  
5. Wahlvorschlagsträger: Partei des Demokratischen Sozialismus (PDS)  
Name, Vorname: Vogel, Steffen  
Beruf oder Stand: Student  
Geburtsjahr, Geburtsort: 1969, Wolfen  
Straße, Hausnummer: August-Bebel-Platz 4  
Plz, Wohnort - Hauptwohnung -: 06842 Dessau

- |                                |                              |
|--------------------------------|------------------------------|
| 6. Wahlvorschlagsträger:       | DIE REPUBLIKANER (REP)       |
| Name, Vorname:                 | Franke, Ingo                 |
| Beruf oder Stand:              | Schlosser                    |
| Geburtsjahr, Geburtsort:       | 1951, Niesky/OL              |
| Straße, Hausnummer:            | Paul-Schiebel-Straße 58      |
| Plz, Wohnort - Hauptwohnung -: | 06809 Roitzsch               |
|                                |                              |
| 7. Wahlvorschlagsträger:       | Deutsche Soziale Union (DSU) |
| Name, Vorname:                 | Dr.-Ing. Nothdurft, Joachim  |
| Beruf oder Stand:              | Geschäftsführer              |
| Geburtsjahr, Geburtsort:       | 1949, Thießen                |
| Straße, Hausnummer:            | Ellerbreite 14               |
| Plz, Wohnort - Hauptwohnung -: | 06847 Dessau                 |

Durch den Landeswahlausschuß wurden im Land Sachsen-Anhalt die nachfolgenden 10 Landeslisten zur Bundestagswahl am 16. Oktober 1994 zugelassen:

1. Christlich Demokratische Union Deutschlands (CDU)
2. Sozialdemokratische Partei Deutschlands (SPD)
3. Freie Demokratische Partei (F.D.P.)
4. Partei des Demokratischen Sozialismus (PDS)
5. BÜNDNIS 90/DIE GRÜNEN (GRÜNE)
6. DIE REPUBLIKANER (REP)
7. DIE GRAUEN - Graue Panther
8. Marxistisch-Leninistische Partei Deutschlands (MLPD)
9. Ökologisch-Demokratische Partei (ÖDP)
10. Partei der Arbeitslosen und Sozial Schwachen (PASS)

Ein Muster des Stimmzettels für den Bundestagswahlkreis Nr. 289 Dessau- Bitterfeld ist in der Anlage 2 dargestellt.

## 2. Wahlbeteiligung

Die Wahlbeteiligung an der Bundestagswahl 1994 betrug im Wahlkreis Nr. 289 Dessau - Bitterfeld 69,40 %. In der Stadt Dessau zeigte die Wahlbeteiligung folgendes Bild:

[ A ] Anzahl der Wahlberechtigten	73.638
[ B ] Anzahl der Wähler	51.788
Wahlbeteiligung	70,33 %

Im Landkreis Bitterfeld betrug dagegen die Wahlbeteiligung 68,64 %.

Tab. 1: Altersstruktur der Wahlberechtigten in der Stadt Dessau

Alter	Wahlberechtigte		<u>davon:</u>			
	gesamt	%	Männer	%	Frauen	%
18 - 24	7081	9,62	3702	5,03	3379	4,59
25 - 34	13380	18,17	6851	9,30	6529	8,87
35 - 44	13477	18,30	6616	8,98	6861	9,32
45 - 59	20668	28,07	10138	13,77	10530	14,30
60 und älter	19032	25,84	6953	9,44	12079	16,40
gesamt	73638	100,00	34260	46,52	39378	53,48

Im Vergleich zur Bundestagswahl 1990 ist die Wahlbeteiligung um 0,7 % gestiegen.

Abb. 1: Wahlbeteiligung zur Bundestagswahl 1994 im Vergleich zur Bundestagswahl 1990 in der Stadt Dessau

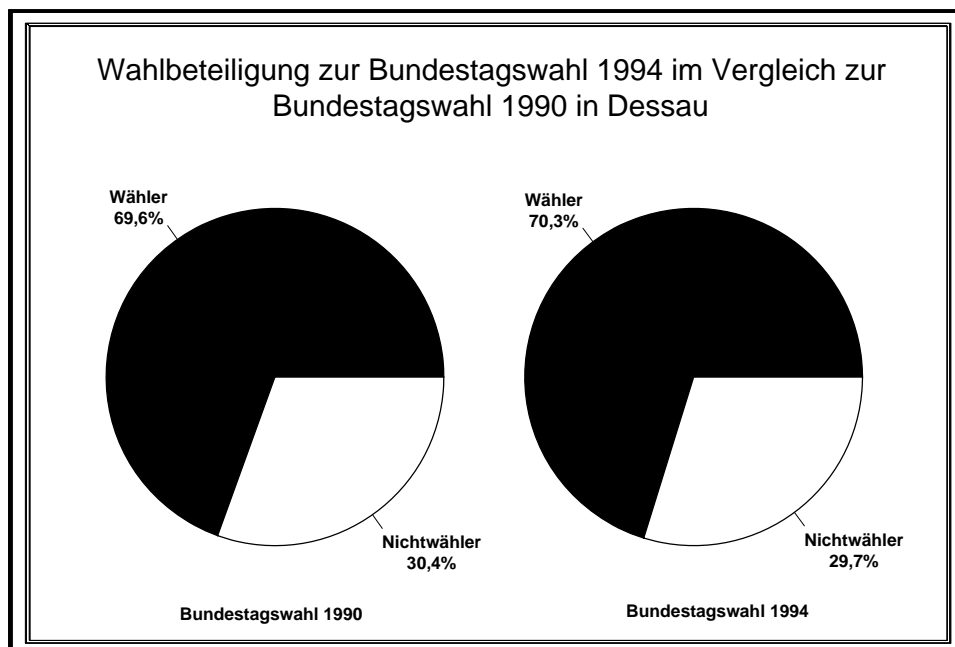

Im Vergleich zu den übrigen Wahlen des Jahres 1994 war die Wahlbeteiligung zur Bundestagswahl am höchsten:

Abb. 2: Wahlbeteiligung in Dessau zu den Wahlen 1994

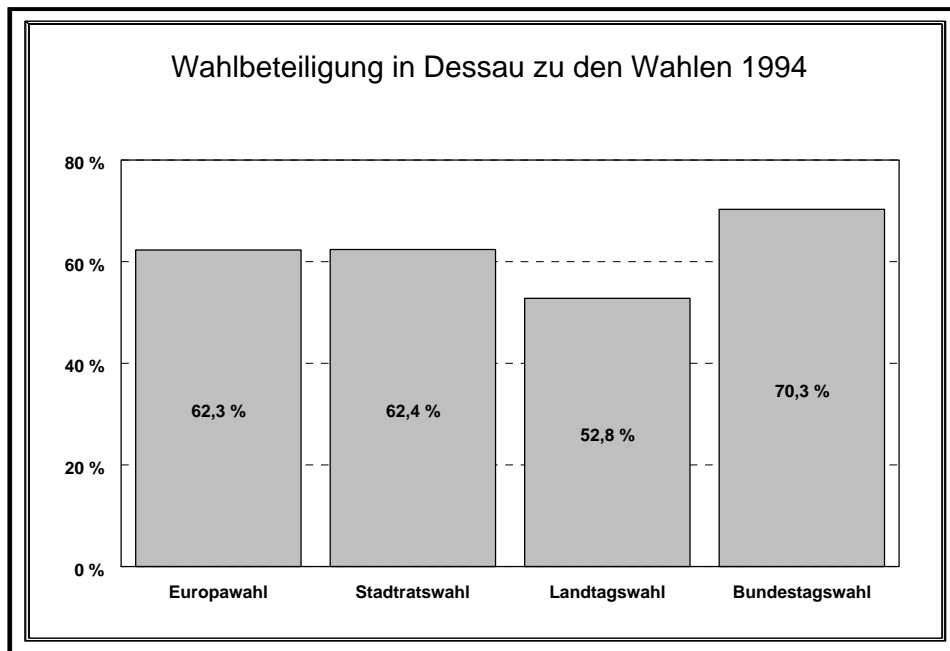

Die relativ niedrige Wahlbeteiligung zur Landtagswahl am 26. Juni 1994 ist sicherlich u. a. auf den Zeitpunkt der Wahl (14 Tage nach der Kommunal- und Europawahl; Sommer; unmittelbar bevorstehender Beginn der Schulferien in Sachsen-Anhalt) und auf die am Wahlsonntag vorherrschenden hohen Temperaturen zurückzuführen.

In der Anlage 3 ist die Wahlbeteiligung zur Bundestagswahl 1994 in der Stadt Dessau nach Wahlbezirken dargestellt.

### 3. Wahlergebnisse

#### 3.1. Gesamtergebnis im Wahlkreis

Auf seiner öffentlichen Sitzung am 20.10.1994 stellte der Kreiswahlausschuß für den Bundestagswahlkreis Nr. 289 - Dessau - Bitterfeld - das nachfolgende endgültige Wahlergebnis der Wahl zum 13. Deutschen Bundestag im Wahlkreis fest:

Wahlberechtigte gesamt	163521
Wähler/innen gesamt	113487
Wahlbeteiligung	69,40%
Ungültige Erststimmen	1429
Gültige Erststimmen	112058
<u>davon entfielen auf:</u>	
Krause, Wolfgang (CDU)	44116
Schumann, Ilse (SPD)	37239
Dr. Menzel, Bruno (F.D.P.)	6005
Vogel, Steffen (PDS)	17889
Lemke, Steffi (GRÜNE)	5310
Franke, Ingo (REP)	1338
Dr.-Ing. Nothdurft, Joachim (DSU)	161
Ungültige Zweitstimmen	1231
Gültige Zweitstimmen	112256

davon entfielen auf:

CDU	44232
SPD	36767
F.D.P.	5200
PDS	19086
GRÜNE	4453
REP	1214
GRAUE	491
MLPD	22
ÖDP	110
PASS	681

Der Kreiswahlausschuß stellte fest, daß der Bewerber

Herr Wolfgang Krause (CDU)

die meisten Stimmen auf sich vereinigt hat und damit im Wahlkreis gewählt ist.

### **3.2. Gesamtergebnis in der Stadt Dessau**

In der Stadt Dessau als Teil des Wahlkreises Nr. 289 wurde folgendes Wahlergebnis erzielt:

Wahlberechtigte gesamt	73638
Wähler/innen gesamt	51788
Wahlbeteiligung	70,33 %
Ungültige Erststimmen	615
Gültige Erststimmen	51173
<u>davon entfielen auf:</u>	
Krause, Wolfgang (CDU)	18653
Schumann, Ilse (SPD)	16481
Dr. Menzel, Bruno (F.D.P.)	3558
Vogel, Steffen (PDS)	9000
Lemke, Steffi (GRÜNE)	2882
Franke, Ingo (REP)	478
Dr.-Ing. Nothdurft, Joachim (DSU)	121
Ungültige Zweitstimmen	505
Gültige Zweitstimmen	51283
<u>davon entfielen auf:</u>	
CDU	18869
SPD	16803
F.D.P.	2655
PDS	9554
GRÜNE	2340

REP	449
GRAUE	231
MLPD	12
ÖDP	61
PASS	309

Ein Vergleich der Wahlergebnisse in der Stadt Dessau mit denen im Landkreis Bitterfeld zeigt folgendes Bild:

Tab 2: Vergleich der Wahlergebnisse Stadt Dessau/Landkreis Bitterfeld -Erststimmen -

Wahlkreisbewerber	Stadt Dessau	Landkreis Bitterfeld	Differenz
Krause, Wolfgang (CDU)	36,5 %	41,8 %	+ 5,3 %
Schumann, Ilse (SPD)	32,2 %	34,1 %	+ 1,9 %
Dr. Menzel, Bruno (F.D.P.)	7,0 %	4,0 %	- 3,0 %
Vogel, Steffen (PDS)	17,6 %	14,6 %	- 3,0 %
Lemke, Steffi (GRÜNE)	5,6 %	4,0 %	- 1,6 %
Franke, Ingo (REP)	0,9 %	1,4 %	+ 0,5 %
Dr.-Ing. Nothdurft, Joachim (DSU)	0,2 %	0,1 %	- 0,1 %

Abb. 3: Ergebnisse der Bundestagswahl am 16.10.1994 - Erststimmen -

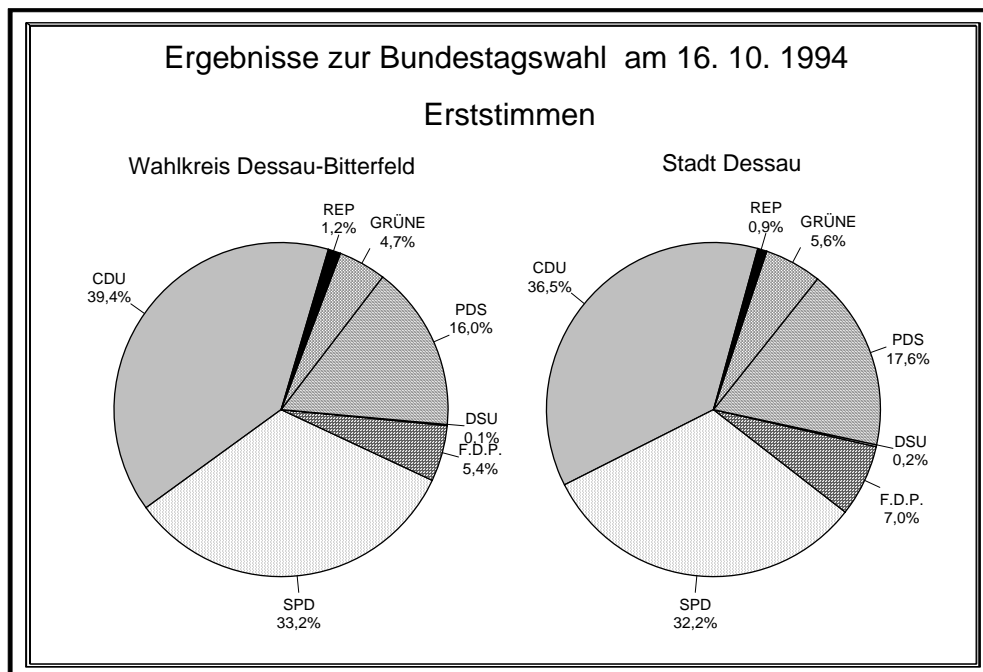

Tab. 3: Vergleich der Wahlergebnisse Stadt Dessau/Landkreis Bitterfeld -Zweitstimmen -

Landesliste	Stadt Dessau	Landkreis Bitterfeld	Differenz
CDU	36,8 %	41,6 %	+ 4,8 %
SPD	32,8 %	32,7 %	- 0,1 %
F.D.P.	5,2 %	4,2 %	- 1,0 %
PDS	18,6 %	15,6 %	- 3,0 %
GRÜNE	4,6 %	3,5 %	- 1,1 %
REP	0,9 %	1,3 %	+ 0,4 %
GRAUE	0,4 %	0,4 %	0,0 %
MLPD	0,0 %	0,0 %	0,0 %
ÖDP	0,1 %	0,1 %	0,0 %
PASS	0,6 %	0,6 %	0,0 %

Abb. 4: Ergebnisse der Bundestagswahl am 16.10.1994 im Wahlkreis - Zweitstimmen -



Abb. 5: Gewinn-/Verlustrechnung bei den Zweitstimmen im Vergleich zur Bundestagswahl 1990 im Wahlkreis



Abb. 6: Ergebnisse der Bundestagswahl am 16.10.1994 in der Stadt Dessau - Zweitstimmen -

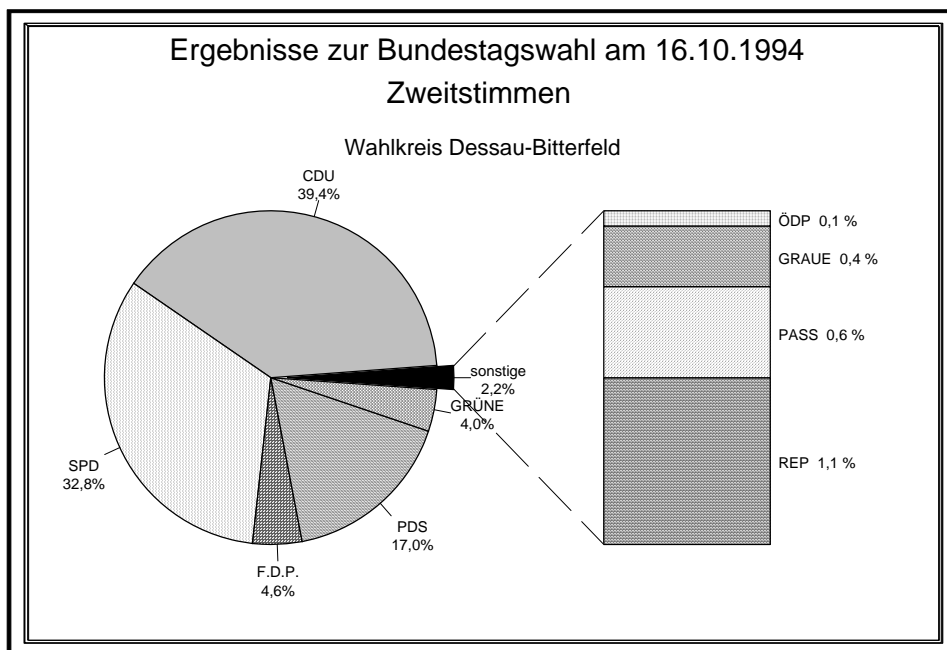

Abb. 7: Gewinn-/Verlustrechnung bei den Zweitstimmen im Vergleich zur Bundestagswahl 1990 in der Stadt Dessau

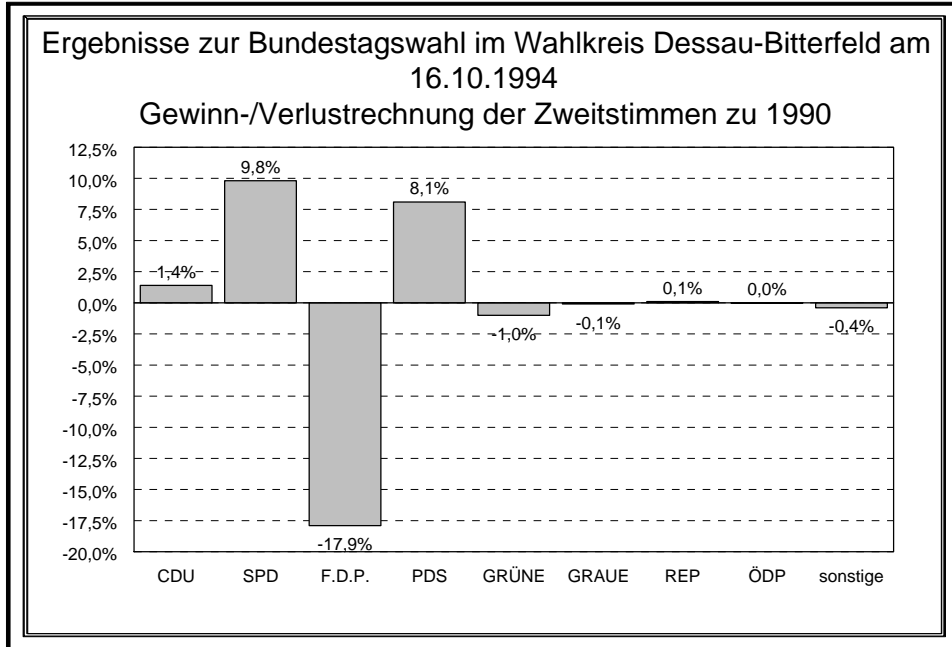

### 3.3. Ergebnis in den Wahlbezirken der Stadt Dessau

Die detaillierten Wahlergebnisse der Bundestagswahl vom 16. Oktober 1994 sind der Anlage 11 - Rechnerprotokoll Bundestagswahl 1994 - Teilergebnis für die Stadt Dessau - zu entnehmen.

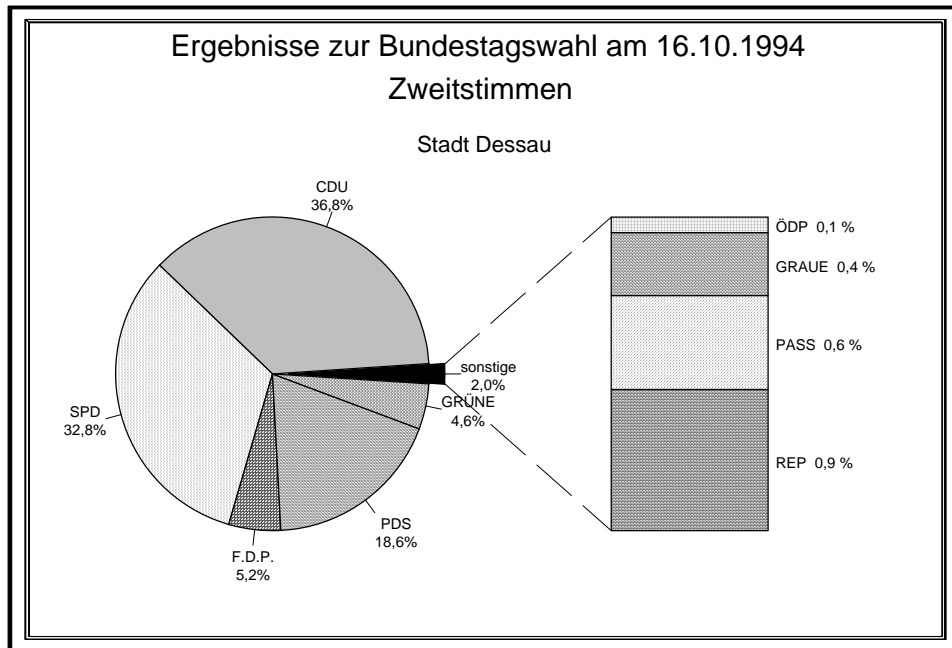
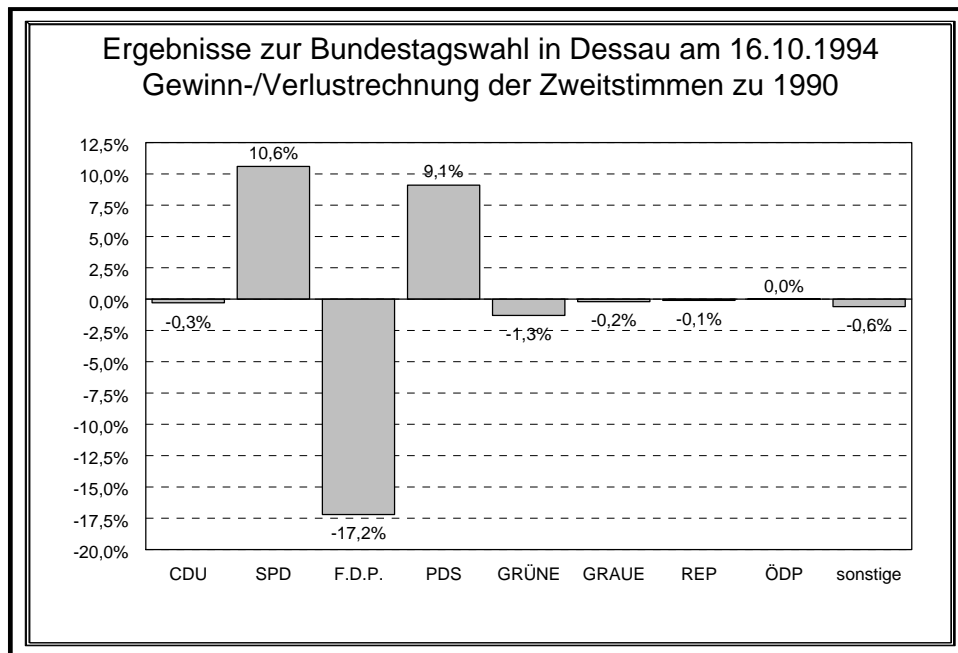
Die Anlage 4 zeigt, welcher Wahlkreisbewerber im jeweiligen Wahlbezirk die meisten Erststimmen auf sich vereinigen konnte. Der Wahlbewerber Herr Krause (CDU) erzielte in 56 der 73 Dessauer Wahlbezirke die Mehrheit der Erststimmen. Frau Schumann (SPD) konnte 16 Wahlbezirke für sich entscheiden. In einem Wahlbezirk lagen beide Wahlbewerber gleichauf.

Welche Landesliste die meisten Zweitstimmen im jeweiligen Wahlbezirk der Stadt Dessau erzielte, zeigt die Anlage 5. Auch hier konnte die CDU die meisten Wahlbezirke (55) für sich entscheiden. Die SPD gewann in 16 Wahlbezirken. In zwei Wahlbezirken lagen beide Parteien gleichauf.

Die Anlagen 6 bis 10 zeigen für die Parteien CDU, SPD, F.D.P., PDS und GRÜNE die Zweitstimmenanteile in den jeweiligen Wahlbezirken und damit deren Hochburgen und Kellerbezirke. In folgenden Wahlbezirken erzielten diese Parteien ihre besten bzw. schlechtesten Zweitstimmenergebnisse:

Tab. 4: Hochburgen und Kellerbezirke ausgewählter Parteien

Partei	bestes Zweitstimmenergebnis		schlechtestes Zweitstimmenergebnis	
	Wahlbezirk	Zweitstimmenanteil (%)	Wahlbezirk	Zweitstimmenanteil (%)
CDU	065	48,0	018	27,6
	064	46,9	072	27,6
	061	44,4	051	30,4
SPD	018	42,0	045	26,1
	019	40,6	040	27,2
	034	38,4	063	27,6
F.D.P.	055	8,2	022	2,9
	045	7,7	068	3,0
	049	7,7	037	3,3
PDS	071	27,6	065	11,5
	017	25,2	059	11,6
	023	25,0	021	13,2
GRÜNE	029	8,2	061	1,7
	040	6,7	058	2,2
	010/057	6,3	033	2,3

### 3.4. Ergebnis der Briefwahl

Auch bei der Bundestagswahl gibt es zwei Möglichkeiten der Stimmabgabe:

- die Urnenwahl am Wahlsonntag **oder**
- die Briefwahl.

An der Briefwahl kann teilnehmen, wer dem Kreiswahlleiter versichert, daß er/sie

- am Wahltag aus wichtigem Grund abwesend ist,
- seine/ihre Wohnung ab dem 34. Tag vor der Wahl (BTW 1994: 12.09.1994) in einen anderen Wahlbezirk innerhalb oder außerhalb der Gemeinde verlegt,
- aus beruflichen Gründen, wegen Krankheit, hohen Alters, körperlichen Gebrechens oder wegen eines sonstigen körperlichen Zustandes den Wahlraum nicht oder nur unter nicht zumutbaren Schwierigkeiten aufsuchen kann.

Im Verlaufe des Wahljahres 1994 erfreute sich die Briefwahl immer größerer Beliebtheit:

Abb. 8: Anteil der Briefwähler an den Wählern der Stadt Dessau zu den Wahlen im Jahre 1994

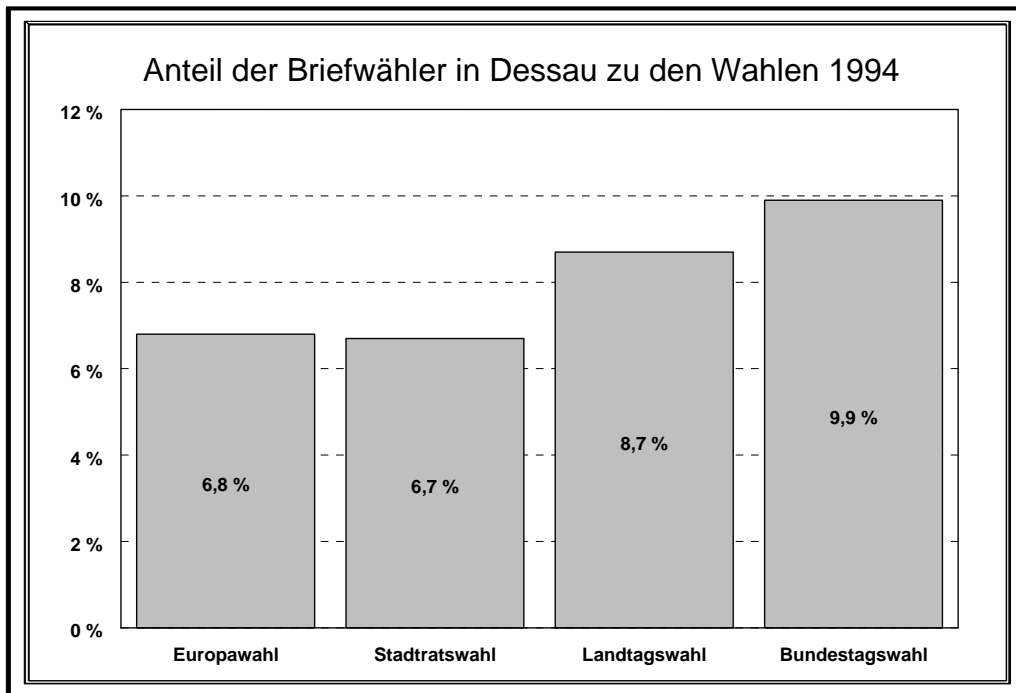

Die „Wahlbeteiligung“ bei der Briefwahl (Verhältnis der Briefwähler zu den ausgegebenen Briefwahlunterlagen) zeigt folgende Tabelle:

Tab. 5: Ausgegebene Briefwahlunterlagen und Briefwähler zu den Wahlen im Jahre 1994 in der Stadt Dessau

Wahl	ausgegebene Briefwahlunterlagen	Briefwähler	Rücklaufquote in %
Europawahl	3429	3142	91,63
Stadtratswahl	3551	3100	87,30
Landtagswahl	3896	3424	87,89
Bundestagswahl	5338	5114	95,80

Ein Vergleich des Wahlergebnisses der Briefwahl mit dem Wahlergebnis der Urnenwahl bei der Bundestagswahl am 16. Oktober 1994 in der Stadt Dessau zeigt folgendes Bild:

Abb. 9: Vergleich der Wahlergebnisse der Bundestagswahl bei der Urnen- und bei der Briefwahl in der Stadt Dessau - Erststimmen -



Abb. 10: Vergleich der Wahlergebnisse der Bundestagswahl bei der Urnen- und bei der Briefwahl in der Stadt Dessau - Zweitstimmen -



Während die CDU und die SPD bei der Briefwahl gegenüber der Urnenwahl weniger Stimmen erzielten, war der Anteil der Stimmen für die F.D.P., die PDS und GRÜNE bei der Briefwahl größer als bei der Urnenwahl.

#### 4. Analyse des Wahlergebnisses

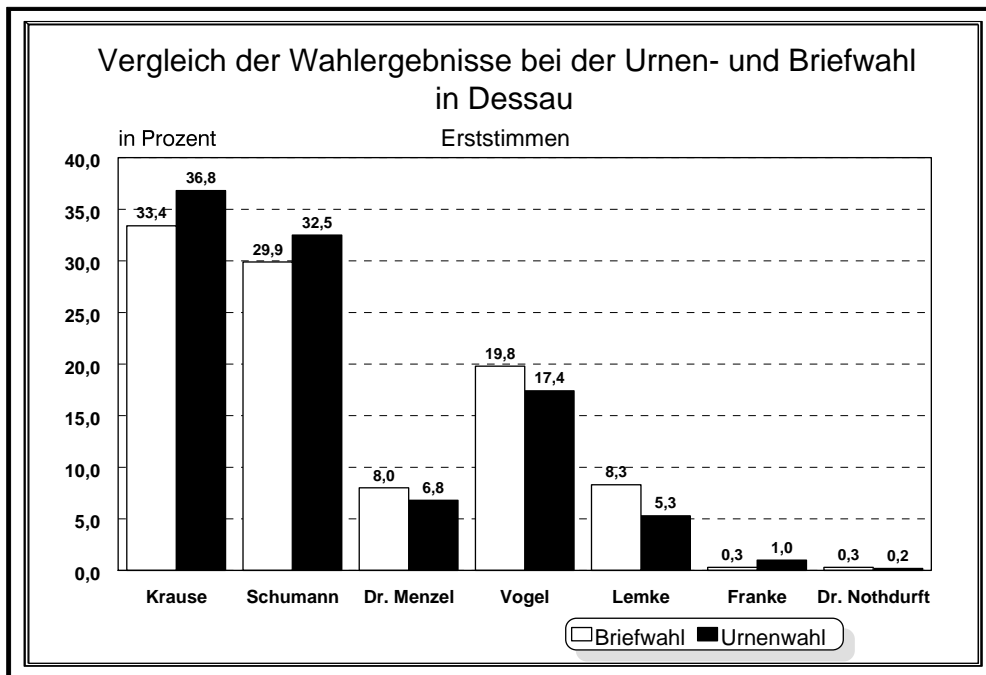
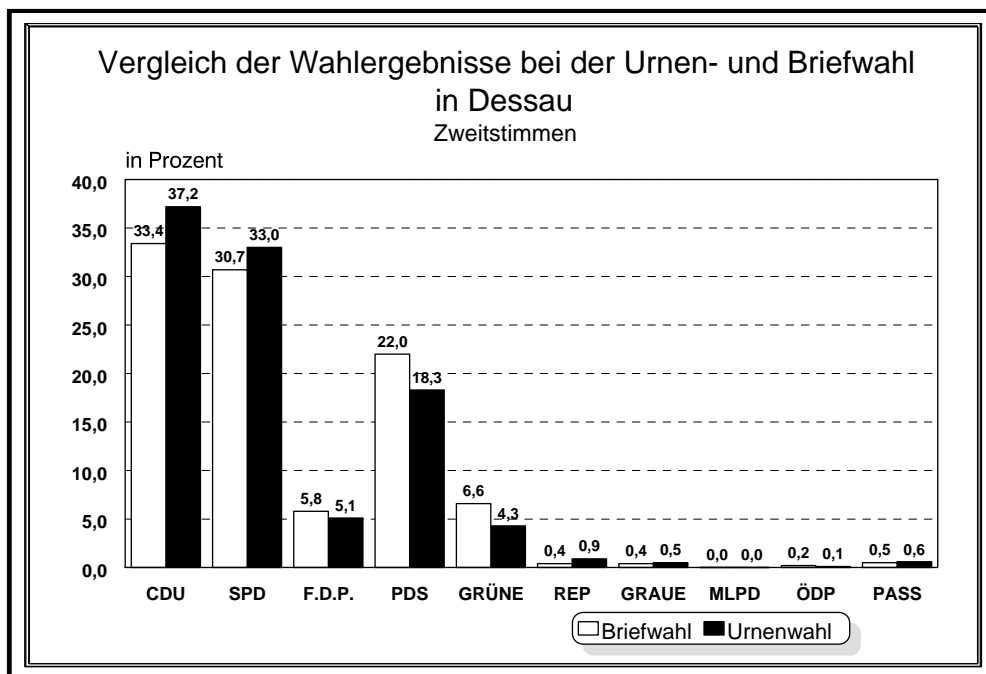
##### 4.1. Erststimmen

Wie bereits bei der Bundestagswahl im Jahre 1990 konnte der Wahlkreisbewerber der CDU, Herr Wolfgang Krause, den Wahlkreis Nr. 289 Dessau - Bitterfeld wieder für sich entscheiden, diesmal mit 6877 Stimmen Vorsprung. Die CDU konnte damit gegenüber der Landtagswahl 1994 verlorenen Boden wieder gut machen. Bei dieser Wahl hatten die Wahlkreiskandidaten der SPD beide Dessauer Wahlkreise für sich entscheiden können.

Tab. 6: Vergleich der Erststimmen zwischen der Bundestagswahl im Jahre 1990 und im Jahre 1994 für den Wahlkreis Nr. 289 Dessau - Bitterfeld

Wahlkreis- bewerber	Erststimmen 1990		Erststimmen 1994		Differenz 1994 : 1990	
	absolut	in %	absolut	in %	absolut	in %-Pkt.
CDU	44622	36,51	44116	39,37	- 506	+ 2,86
SPD	27651	22,63	37239	33,23	+ 9588	+ 10,60
F.D.P.	28054	22,95	6005	5,36	- 22049	- 17,59
PDS	11074	9,06	17889	15,97	+ 6815	+ 6,91
GRÜNE	7731	6,33	5310	4,74	- 2421	- 1,59
REP	nicht angetreten		1338	1,19	+ 1338	+ 1,19
DSU	3080	2,52	161	0,14	- 2919	- 2,38
<b>gesamt</b>	122212	100,00	112058	100,00	- 10154	0

Tab. 6: Vergleich der Erststimmen zwischen der Bundestagswahl im Jahre 1990 und im Jahre 1994 in der Stadt Dessau

Wahlkreis- bewerber	Erststimmen 1990		Erststimmen 1994		Differenz 1994 : 1990	
	absolut	in %	absolut	in %	absolut	in %-Pkt.
CDU	17411	32,89	18653	36,45	+ 1242	+ 3,56
SPD	10703	20,22	16481	32,21	+ 5778	+ 11,99
F.D.P.	13879	26,22	3558	6,95	- 10321	- 19,27
PDS	5135	9,70	9000	17,59	+ 3865	+ 7,89
GRÜNE	3922	7,41	2882	5,63	- 040	- 1,78
REP	nicht angetreten		478	0,93	+ 478	+ 0,93
DSU	1881	3,56	121	0,24	- 1760	- 3,32
<b>gesamt</b>	52931	100,00	51173	100,00	- 1758	0

Den größten Zuwachs gegenüber der Wahl 1990 sowohl im Wahlkreis als auch in der Stadt Dessau erzielten die SPD, die PDS und die CDU. Die Republikaner nominierten erstmals einen Direktkandidaten und erreichten 1,19 % im Wahlkreis bzw. 0,93 % in der Stadt Dessau.

Die größte Verliererin der Bundestagswahl 1994 im Wahlkreis und in der Stadt Dessau war die F.D.P. mit einer Einbuße von 17,59 bzw. 19,27 Prozentpunkten. Auch BÜNDNIS 90/GRÜNE und die DSU mußten Verluste in Kauf nehmen. Die DSU erreichte in Dessau nur 0,24 % und fiel damit sogar hinter die Republikaner zurück (0,93 %).

#### 4.2. Zweitstimmen

Die Tendenz, die bereits bei der Erststimme sichtbar wurde, setzte sich bei der Zweitstimme fort.

Tab. 7: Vergleich der Zweitstimmen zwischen der Bundestagswahl im Jahre 1990 und im Jahre 1994 für den Wahlkreis Nr. 289 Dessau - Bitterfeld

Landesliste	Zweitstimmen 1990		Zweitstimmen 1994		Differenz 1994 : 1990	
	absolut	in %	absolut	in %	absolut	in %-Pkt.
CDU	46565	38,02	44232	39,40	- 2333	+ 1,38
SPD	28157	22,99	36767	32,75	+ 8610	+ 9,76
F.D.P.	27588	22,53	5200	4,63	- 22388	- 17,90
PDS	10841	8,85	19086	17,00	+ 8245	+ 8,15
GRÜNE	6131	5,01	4453	3,97	- 1678	- 1,04
REP	1183	0,97	1214	1,08	+ 31	+ 0,11
Sonstige	2002	1,63	1304	1,17	- 698	- 0,46
<b>gesamt</b>	<b>122467</b>	<b>100,00</b>	<b>112256</b>	<b>100,00</b>	<b>- 10211</b>	<b>0</b>

Tab. 8: Vergleich der Zweitstimmen zwischen der Bundestagswahl im Jahre 1990 und im Jahre 1994 in der Stadt Dessau

Landesliste	Zweitstimmen 1990		Zweitstimmen 1994		Differenz 1994 : 1990	
	absolut	in %	absolut	in %	absolut	in %-Pkt.
CDU	19675	37,09	18869	36,79	- 806	- 0,30
SPD	11787	22,22	16803	32,77	+ 5016	+ 10,55
F.D.P.	11891	22,42	2655	5,18	- 9236	- 17,24
PDS	5065	9,55	9554	18,63	+ 4489	+ 9,08
GRÜNE	3123	5,89	2340	4,56	- 783	- 1,33
REP	495	0,93	449	0,88	- 46	- 0,05
Sonstige	1008	1,90	613	1,19	- 395	- 0,71
<b>gesamt</b>	<b>53044</b>	<b>100,00</b>	<b>51283</b>	<b>100,00</b>	<b>- 1761</b>	<b>0</b>

Interessant ist auch der Vergleich der Ergebnisse der Zweitstimmen zwischen der Bundestagswahl und der Landtagswahl im Jahre 1994 in der Stadt Dessau. Beide Wahlen lagen nur knapp vier Monate auseinander.

Abb. 11: Vergleich der Ergebnisse der Zweitstimmen der Bundestags- und der Landtagswahl in der Stadt Dessau

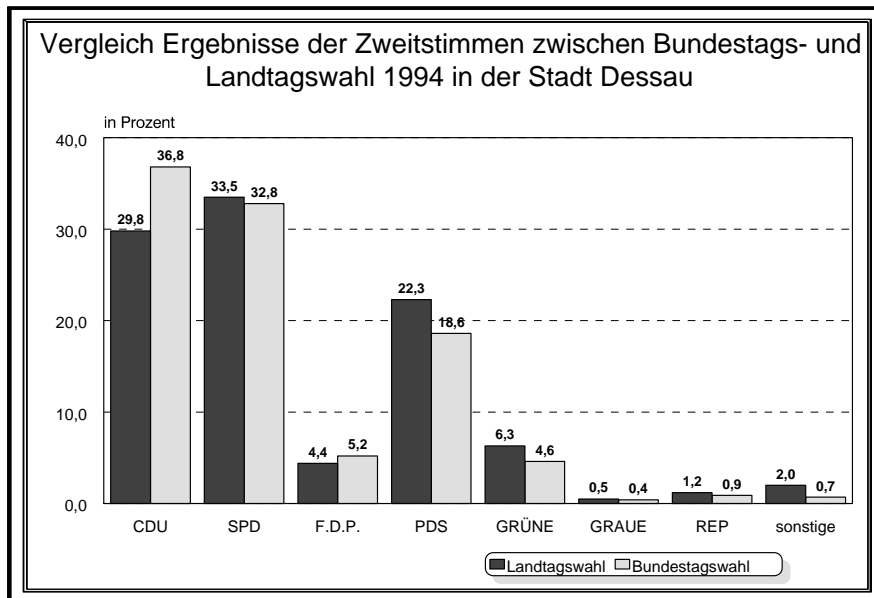

**CDU:** Die CDU wurde nach der Landtagswahl 1994, bei der sie die Stimmenmehrheit in der Stadt Dessau verloren hatte, wieder stärkste Partei, obwohl sie gegenüber der Bundestagswahl 1990 ganz geringfügige Verluste hinnehmen mußte (0,30%). Sie profitierte am meisten von der gegenüber der Landtagswahl höheren Wahlbeteiligung und konnte 7,0 Prozentpunkte dazugewinnen.

**SPD:** Die SPD konnte zwar gegenüber der Bundestagswahl 1990 kräftig zulegen und ihr damaliges Ergebnis um 10,6 Prozentpunkte verbessern, es gelang ihr jedoch nicht, die CDU als stärkste Partei in Dessau zu schlagen. Sie konnte ihr Ergebnis von der Landtagswahl nicht ganz halten (0,7 Prozentpunkte weniger), während die CDU kräftig zugelegt hatte.

**F.D.P.:** Die F.D.P. ist wie bereits bei der Landtagswahl die große Wahlverliererin. Zwar konnte sie gegenüber der Landtagswahl wieder geringfügig zulegen (0,8 Prozentpunkte), mußte aber gegenüber der Bundestagswahl 1990 einen Verlust von 17,2 Prozentpunkte hinnehmen. Dabei war die Stadt Dessau bei den Wahlen im Jahre 1990 eine der Hochburgen der F.D.P. in Ostdeutschland.

**PDS:** Die PDS konnte ihr Wahlergebnis zur Landtagswahl 1994 im wesentlichen bestätigen. Gegenüber der Bundestagswahl 1990 gewann sie 9,1 Prozentpunkte hinzu. Sie gewann gegenüber der Landtagswahl zwar 1100 Zweitstimmen (+ 13,0%) dazu, wegen der höheren Wahlbeteiligung und der daraus resultierenden höheren Zahl der gültigen Zweitstimmen (+ 35,2%) bei der Bundestagswahl mußte sie einen Verlust von 3,7 Prozentpunkten hinnehmen. Sie profitierte offensichtlich am wenigsten von der gegenüber der Landtagswahl höheren Wahlbeteiligung.

**GRÜNE:** BÜNDNIS 90/DIE GRÜNEN konnten ihr Ergebnis von der Bundestagswahl 1990 und von der Landtagswahl 1994 nicht wiederholen. Sie büßten gegenüber der Bundestagswahl 1,3 Prozentpunkte und gegenüber der Landtagswahl 1,7 Prozentpunkte ein und erreichten mit 4,6% ihr bisher schlechtestes Ergebnis in Dessau.

**Sonstige:** Die sonstigen Parteien spielten auch bei der Bundestagswahl 1994 nur eine untergeordnete Rolle. Die DSU war diesmal überhaupt nicht mit einer Landesliste vertreten. Die übrigen Parteien blieben sämtlich unter 1 %. Lediglich im Wahlkreis kamen die Republikaner auf 1,1 % der Zweitstimmen.



# Stimmzettel

für die Wahl zum 13. Deutschen Bundestag im Wahlkreis Nr. 289 - Dessau - Bitterfeld -  
am 16. Oktober 1994

## Sie haben 2 Stimmen



**hier 1 Stimme**  
für die Wahl  
einer/eines Wahlkreis-  
abgeordneten



**hier 1 Stimme**  
für die Wahl  
einer Landesliste (Partei)  
- maßgebende Stimme für die Verteilung der  
Sitze insgesamt auf die einzelnen Parteien -

### Erststimme

1	<b>Krause, Wolfgang Erich Heinrich</b> Diplomingenieur, MdB Edurdstr. 26 Dessau	<b>CDU</b> Christlich Demokratische Union Deutschlands	<input type="radio"/>
2	<b>Schumann, Ilse</b> Chemieingenieur, Bürgermeister Wörlitzer Str. 26 Raguhn	<b>SPD</b> Sozialdemokratische Partei Deutschlands	<input type="radio"/>
3	<b>Dr. Menzel, Bruno</b> Arzt, MdB Ebertalle 97 Dessau	<b>F. D. P.</b> Freie Demokratische Partei	<input type="radio"/>
4	<b>Vogel, Steffen</b> Student August-Bebel-Platz 4 Dessau	<b>PDS</b> Partei des Demokratischen Sozialismus	<input type="radio"/>
5	<b>Lemke, Steffi</b> Diplomagraringenieurin Karlstr. 29 Dessau	<b>GRÜNE</b> BÜNDNIS 90/ DIE GRÜNEN	<input type="radio"/>
6	<b>Franke, Ingo</b> Schlosser Paul-Schiebel-Str. 58 Roitzsch	<b>REP</b> DIE REPUBLIKANER	<input type="radio"/>

### Zweitstimme

<input type="radio"/>	<b>CDU</b> Christlich Demokratische Union Deutschlands  Dr. Manfred Lischewski, Hartmut Büttner, Clemens Schwalbe, Hartmut Perschau, Ulrich Petzold	1
<input type="radio"/>	<b>SPD</b> Sozialdemokratische Partei Deutschlands  Christel Hanewinkel, Dr. Uwe Küster, Sabine Kaspereit, Reinhard Weis, Manfred Hampel	2
<input type="radio"/>	<b>F.D.P.</b> Freie Demokratische Partei  Uwe Lühr, Dr. Bruno Menzel, Dr. Sigrid Hoth, Dr. Kurt Schmidt, Adolf Ernst	3
<input type="radio"/>	<b>PDS</b> Partei des Demokratischen Sozialismus  Petra Bläss, Wolfgang Bierstedt, Dr. Heidi Knake-Werner, Dr. Uwe-Jens Rössel, Heidemarie Ehler	4
<input type="radio"/>	<b>GRÜNE</b> BÜNDNIS 90/DIE GRÜNEN  Steffi Lemke, Dr. Michael Rost, Elke Plöger, Mario Hennig, Marko Lohmann	5
<input type="radio"/>	<b>REP</b> DIE REPUBLIKANER  Dr. Rudolf Krause, Dietmar Pfeifer, Wolf-Gerald Voß, Ingo Franke, Hermann Lehmann	6
<input type="radio"/>	<b>GRAUE</b> DIE GRAUEN - Graue Panther  Dieter Meyer, Johanna Weichert, Dr. Christian Fiedler, Dr. Margit Kasim, Heinz Prügge	7

11	<b>Dr.-Ing. Nothdurft, Joachim</b> Geschäftsführer Ellerbreite 14 Dessau	Deutsche <b>DSU</b> Soziale Union

<input type="radio"/>	<b>MLDP</b> Marxistisch-Leninistische Partei Deutschlands Wolfgang Warkow, Klaus Fuchs, Angelika Schweitzer, Reinhard Funk, Sabine Leopold	<b>8</b>
<input type="radio"/>	<b>ÖDP</b> Ökologisch-Demokratische Partei Marco Biewald	<b>9</b>
<input type="radio"/>	<b>PASS</b> Partei der Arbeitslosen und Sozial Schwachen Falko Knüppel, Norbert Hartmann, Lothar Unterberg, Jörg Löbel, Harald Knüppel	<b>10</b>

# Ergebnisse zur Bundestagswahl 1994 in Dessau

Anlage 3

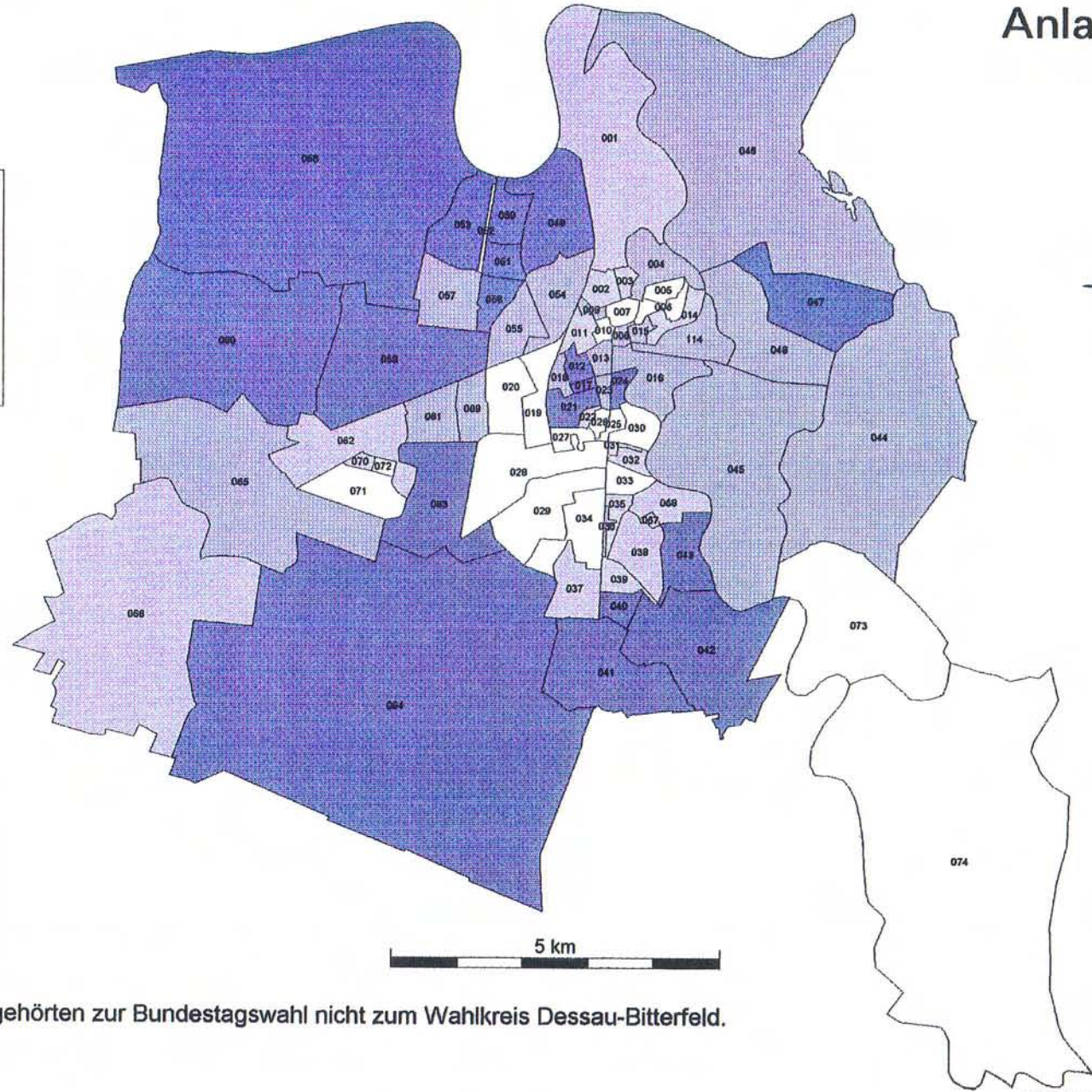
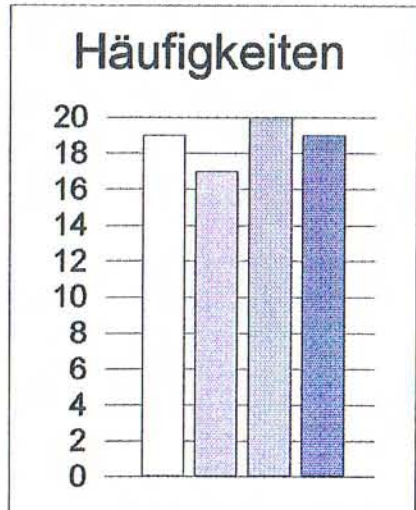
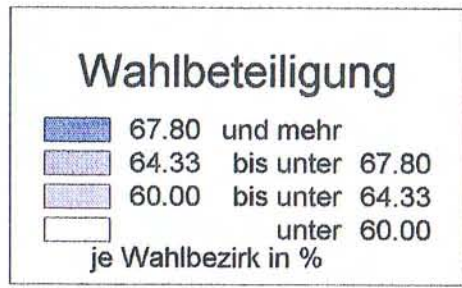

Die Wahlbezirke 073 und 074 gehörten zur Bundestagswahl nicht zum Wahlkreis Dessau-Bitterfeld.

# Ergebnisse zur Bundestagswahl 1994 in Dessau

Anlage 4

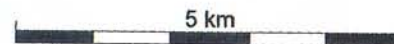
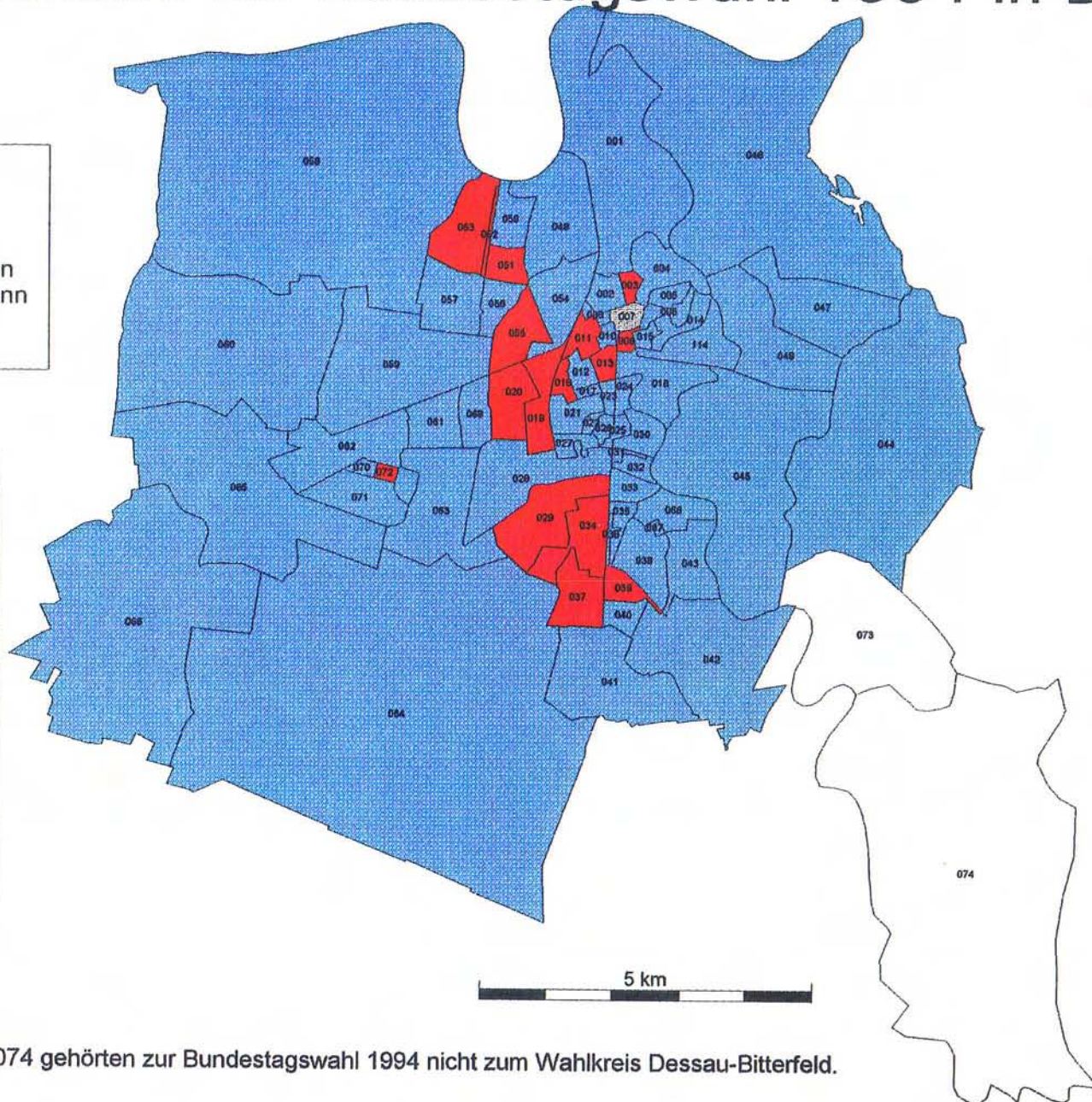
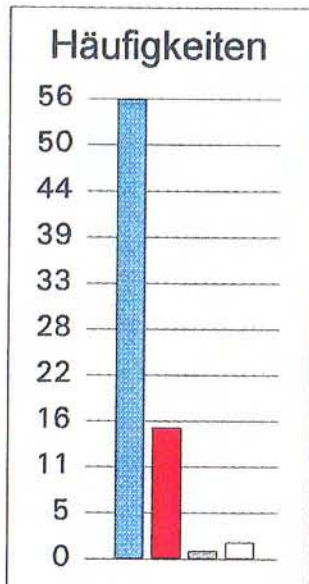
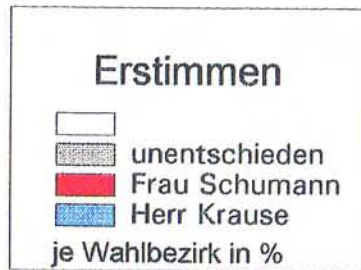

Die Wahlbezirke 073 und 074 gehörten zur Bundestagswahl 1994 nicht zum Wahlkreis Dessau-Bitterfeld.

# Ergebnisse zur Bundestagswahl 1994 in Dessau

Anlage 5

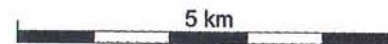
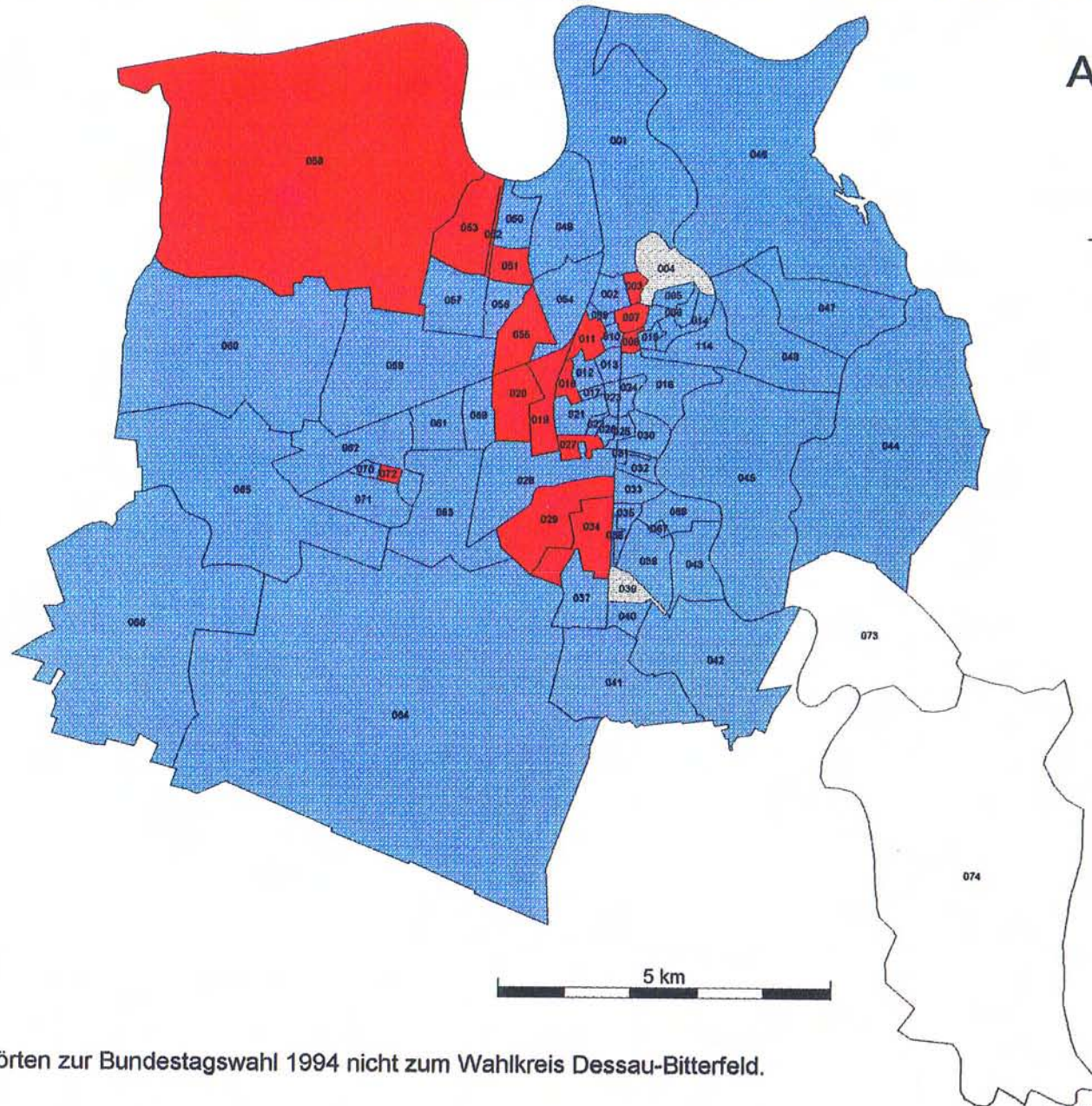
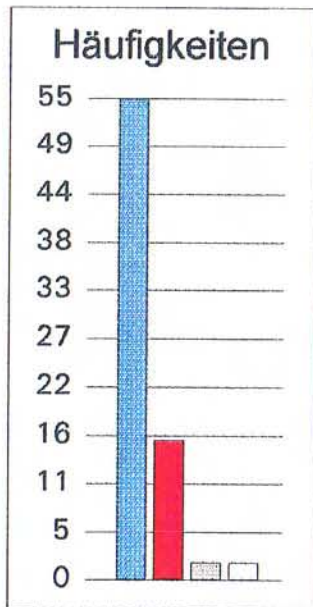

Die Wahlbezirke 073 und 074 gehörten zur Bundestagswahl 1994 nicht zum Wahlkreis Dessau-Bitterfeld.

# Ergebnisse zur Bundestagswahl 1994 in Dessau

Anlage 6

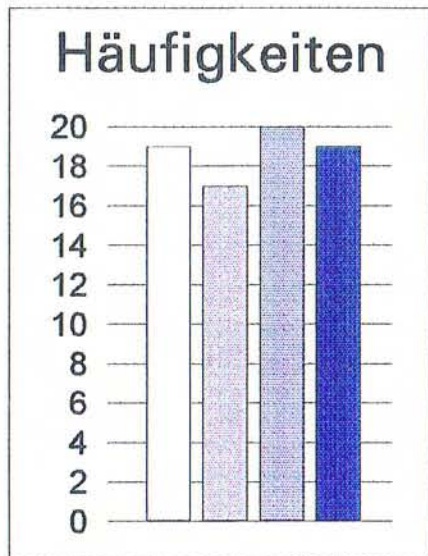
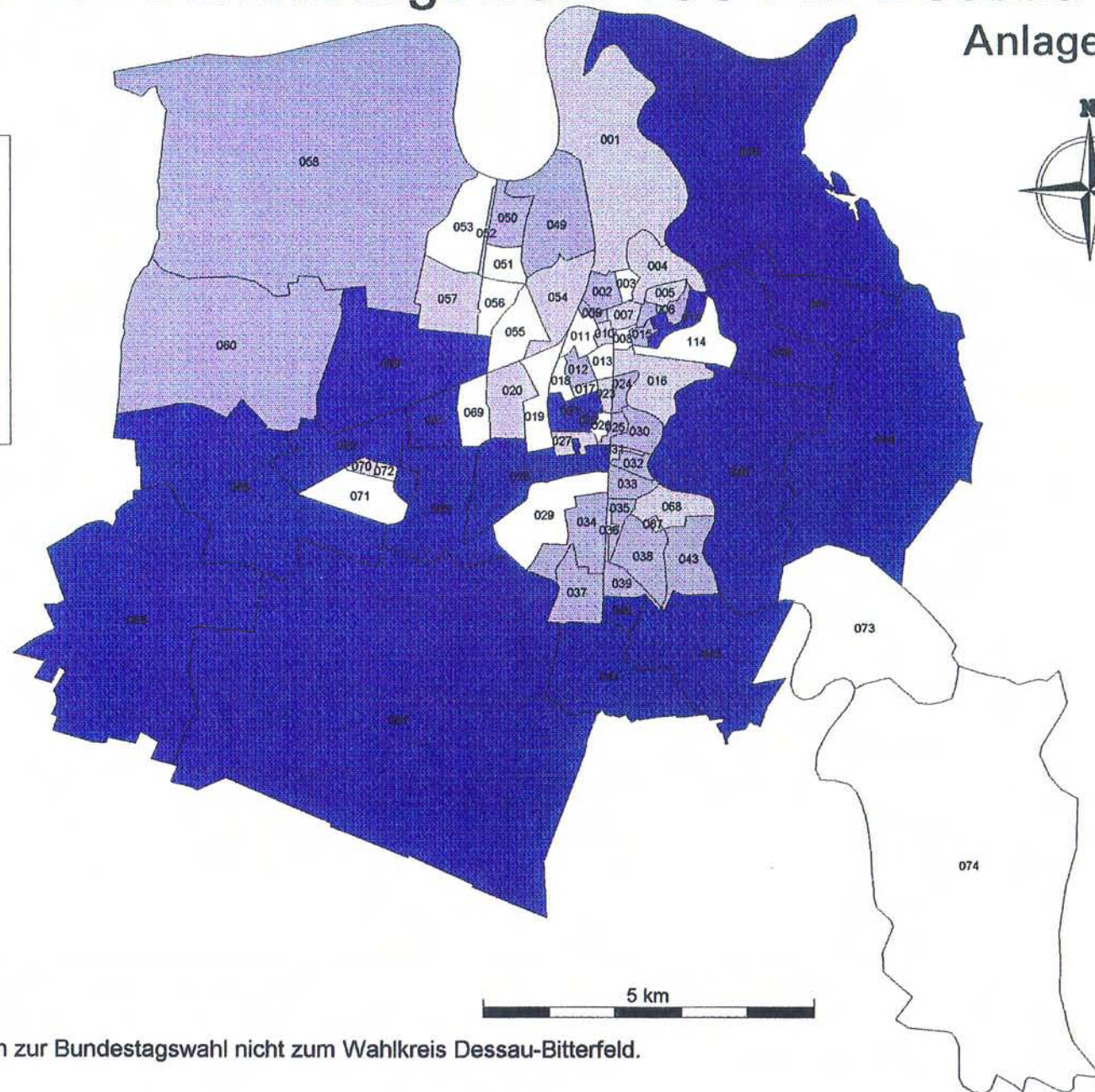
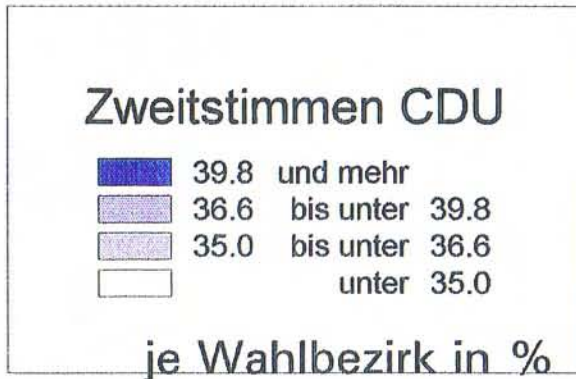

Die Wahlbezirke 073 und 074 gehörten zur Bundestagswahl nicht zum Wahlkreis Dessau-Bitterfeld.

# Ergebnisse zur Bundestagswahl 1994 in Dessau

Anlage 7

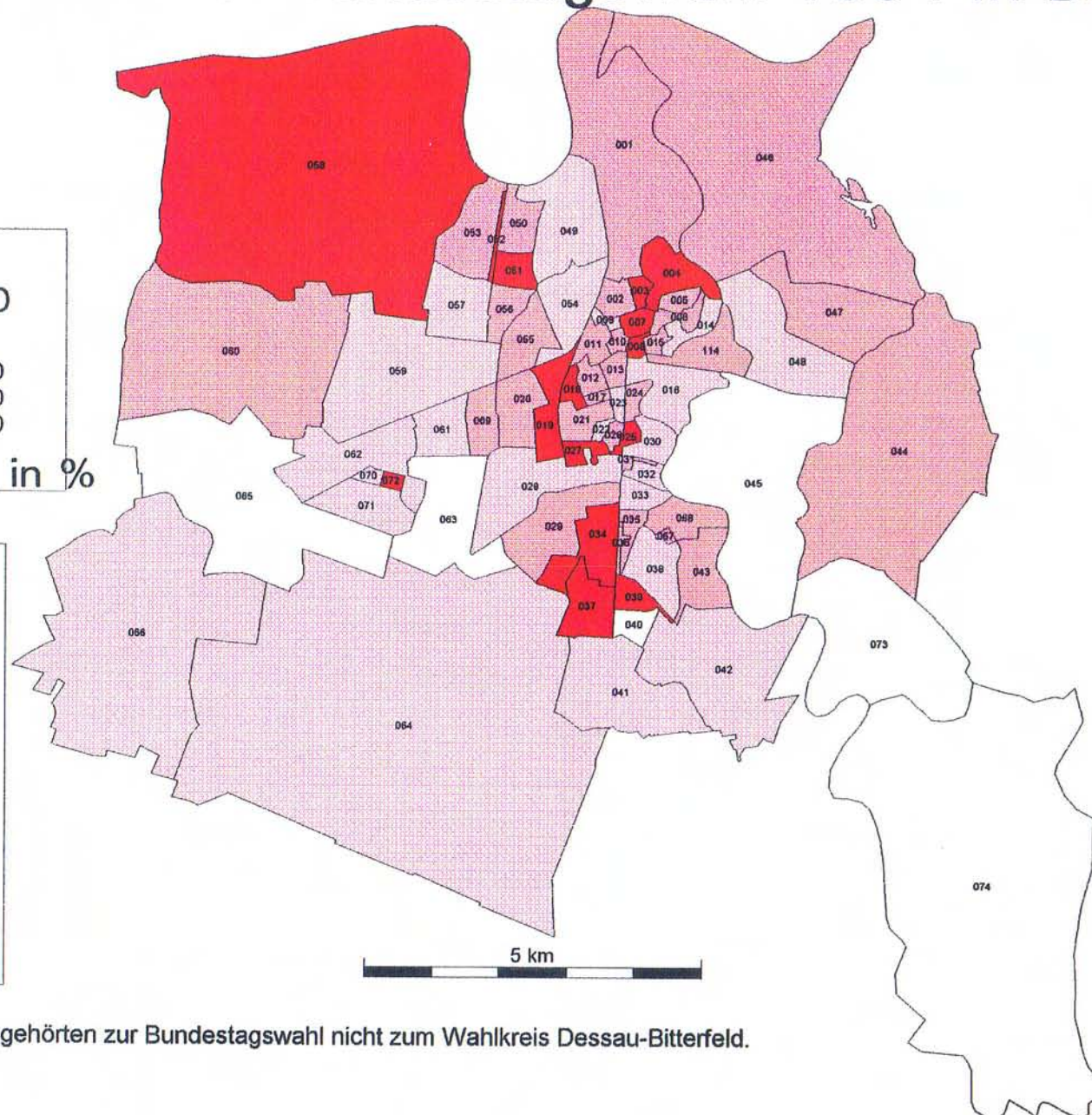
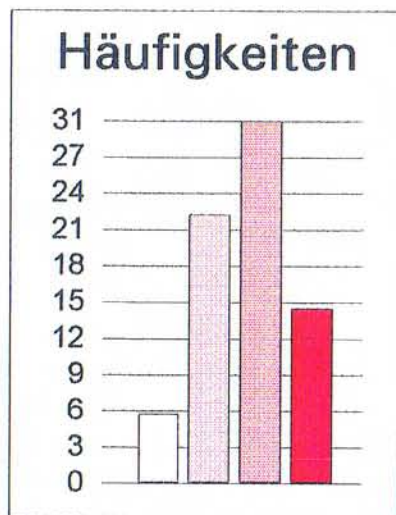
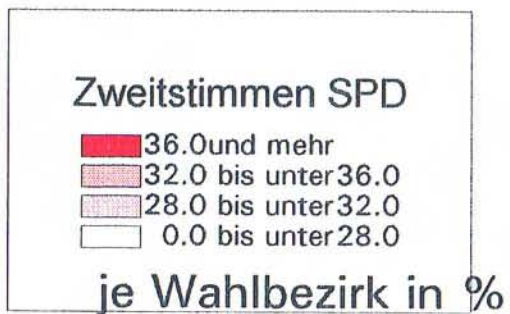

5 km

Die Wahlbezirke 073 und 074 gehörten zur Bundestagswahl nicht zum Wahlkreis Dessau-Bitterfeld.

# Ergebnisse zur Bundestagswahl 1994 in Dessau

Anlage 8

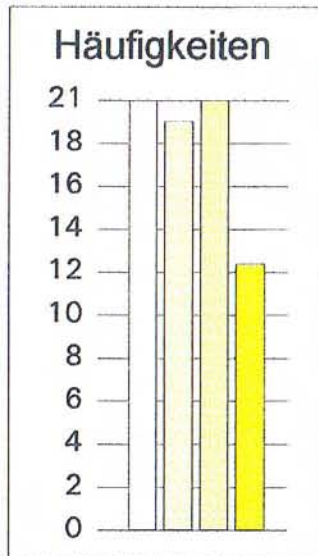
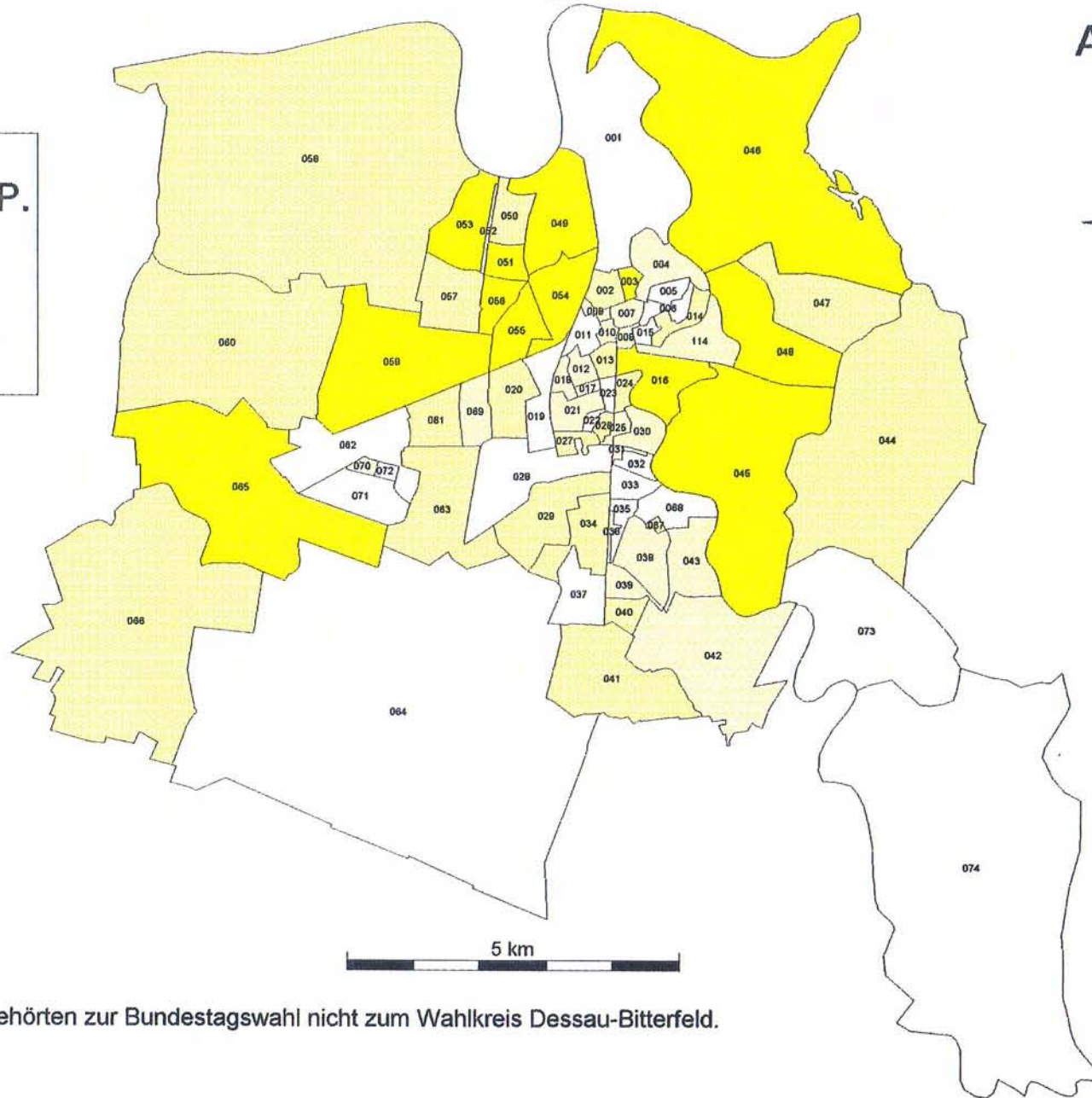
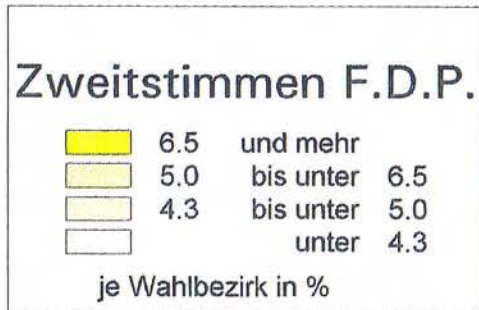

5 km

Die Wahlbezirke 073 und 074 gehörten zur Bundestagswahl nicht zum Wahlkreis Dessau-Bitterfeld.

# Ergebnisse zur Bundestagswahl 1994 in Dessau

Anlage 9

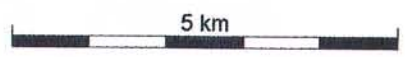
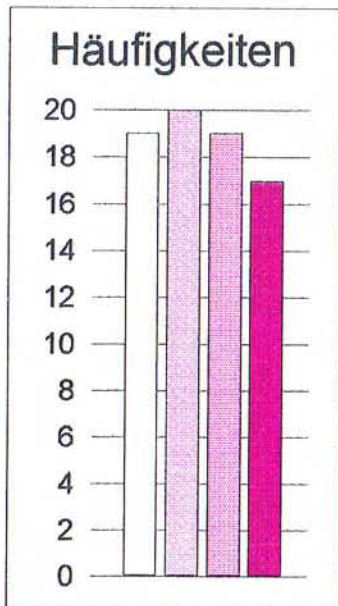
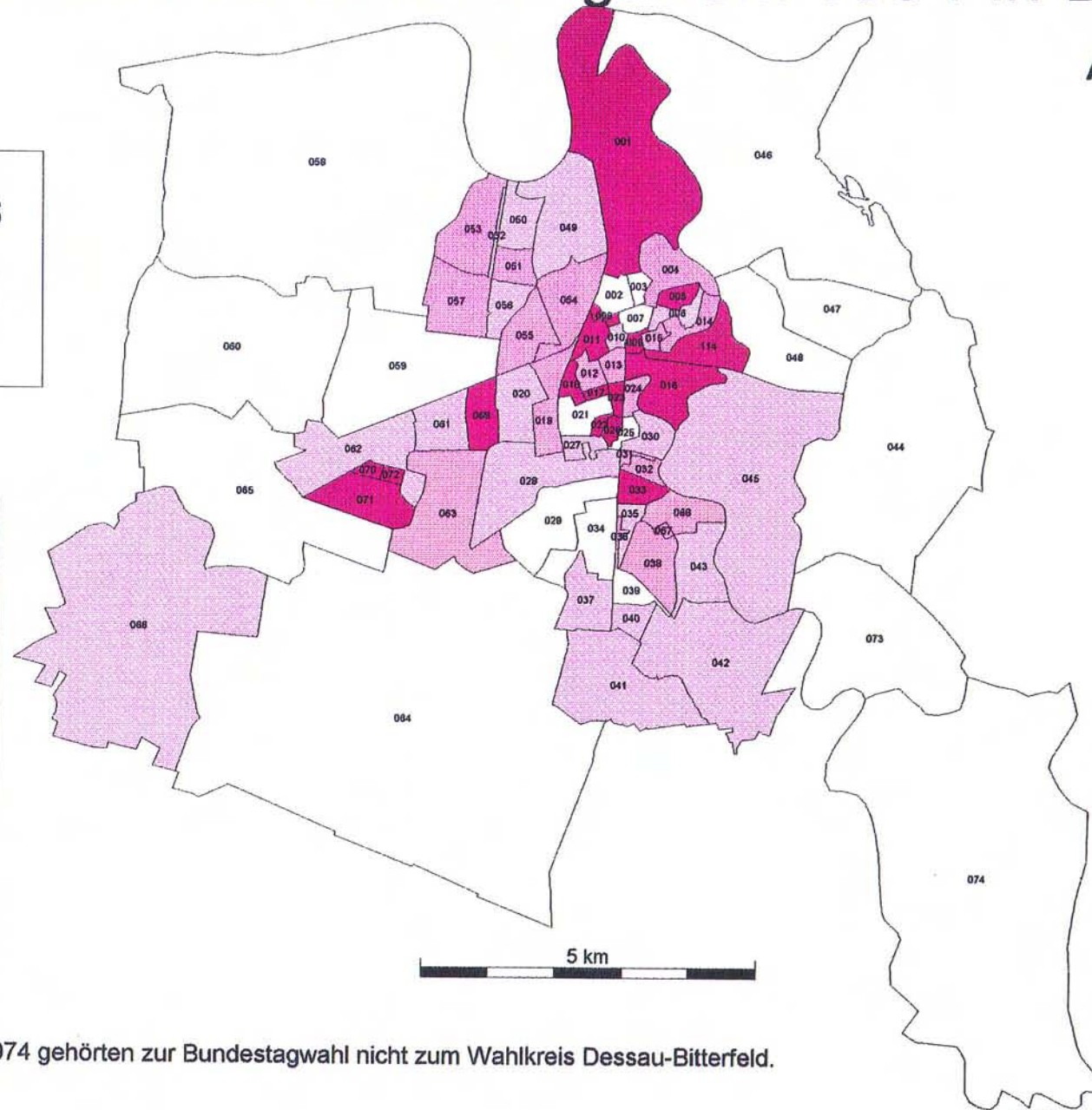
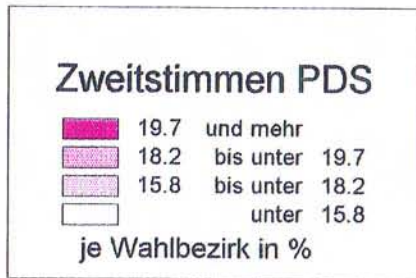

Die Wahlbezirke 073 und 074 gehörten zur Bundestagswahl nicht zum Wahlkreis Dessau-Bitterfeld.

# Ergebnisse zur Bundestagswahl 1994 in Dessau

Anlage 10

## Zweitstimmen Grüne

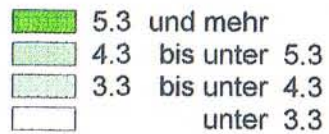

je Wahlbezirk in %

## Häufigkeiten

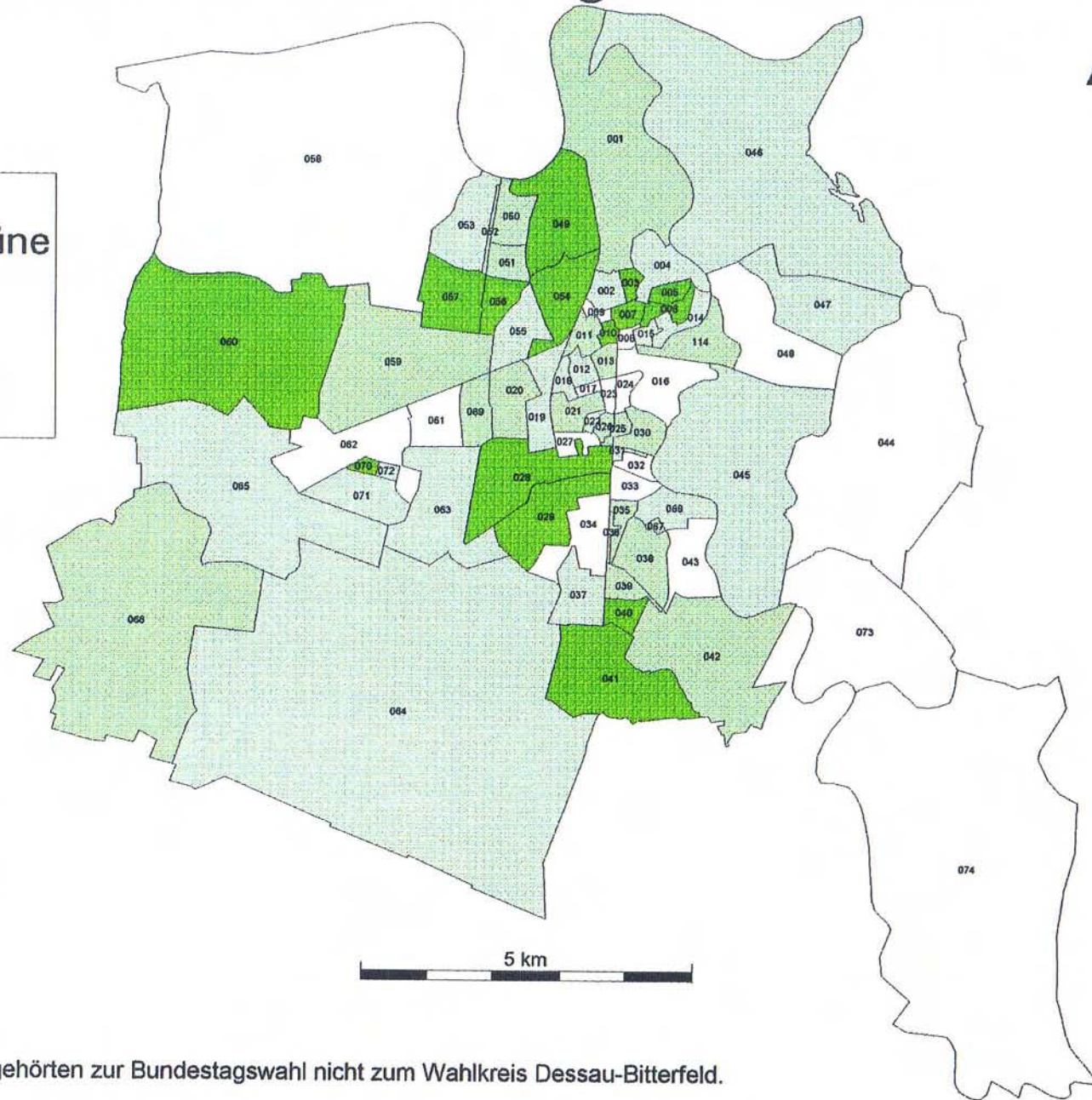
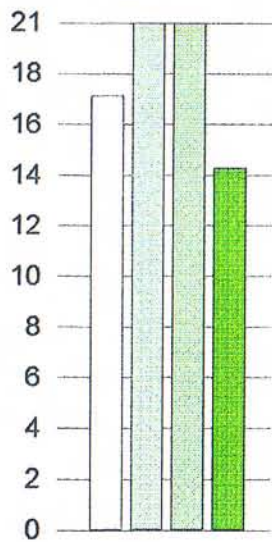

Die Wahlbezirke 073 und 074 gehörten zur Bundestagswahl nicht zum Wahlkreis Dessau-Bitterfeld.

Aktuelles Datum : Freitag , 04.11.94  
Aktuelle Uhrzeit: 07:06:01

# Bundestagswahl '94

Sachsen-Anhalt  
Wahlauswertungsprogramm

\*\*\* ENDGÜLTIGES ENDERGEBNIS DER BUNDESTAGSWAHL IN SACHSEN-ANHALT 1994 \*\*\*  
Komplettdruck der Ergebnisse der Bundestagswahl am 16.Oktober 1994  
- Teilergebnis für Sachsen-Anhalt -

---

- Teilergebnis für die Stadt Dessau -  
(ohne Kleutsch und Sollnitz)

Komplettdruck Seite: 1  
 Datum: 04.11.94  
 Zeit : 07:06:01

Wahlkreis : 289 DESSAU-BITTERFELD  
 Kreis : 01  
 Gemeinde : 000 DESSAU, STADT  
 Stimmbezirk: 001

[A1] Wahlberechtigte(o.Sperrv.):	886	[B] Zahl der Wähler :	589
[A2] Wahlberechtigte(m.Sperrv.):	67	[B1] dar. mit Wahlschein :	0
[A3] Wahlber.nach §25 Abs.2 BWO:	0	[C] Ungültige Personenst.:	7
[A] Wahlberechtigte insgesamt :	953	[D] Gültige Personenst.:	582
		[E] Ungültige Parteienst.:	6
		[F] Gültige Parteienst.:	583

von den gültigen Stimmen entfielen auf:

L-Nr.	Bewerber/innen	Partei	Stimmen	L-Nr.	Partei	Stimmen
D 1	Krause, Wolfgang	CDU	206	F 1	CDU	213
D 2	Schumann, Ilse	SPD	183	F 2	SPD	188
D 3	Dr. Menzel, Bruno	F.D.P.	37	F 3	F.D.P.	24
D 4	Vogel, Steffen	PDS	113	F 4	PDS	115
D 5	Lemke, Steffi	GRÜNE	39	F 5	GRÜNE	29
D 6	Franke, Ingo	REP	4	F 6	REP	5
D11	Dr. Nothdurft, Joa	DSU	0	F 7	GRAUE	2
				F 8	MLPD	0
				F 9	ÖDP	1
				F10	PASS	6

Komplettdruck Seite: 2  
 Datum: 04.11.94  
 Zeit : 07:06:02

Wahlkreis : 289 DESSAU-BITTERFELD  
 Kreis : 01  
 Gemeinde : 000 DESSAU, STADT  
 Stimmbezirk: 002

[A1] Wahlberechtigte (o.Sperrv.):	670	[B] Zahl der Wähler :	448
[A2] Wahlberechtigte (m.Sperrv.):	48	[B1] dar. mit Wahlschein :	0
[A3] Wahlber.nach §25 Abs.2 BWO:	0	[C] Ungültige Personenst.:	5
[A] Wahlberechtigte insgesamt :	718	[D] Gültige Personenst.:	443
		[E] Ungültige Parteienst.:	4
		[F] Gültige Parteienst.:	444

von den gültigen Stimmen entfielen auf:

L-Nr.	Bewerber/innen	Partei	Stimmen	L-Nr.	Partei	Stimmen
D 1	Krause, Wolfgang	CDU	172	F 1	CDU	166
D 2	Schumann, Ilse	SPD	159	F 2	SPD	159
D 3	Dr. Menzel, Bruno	F.D.P.	24	F 3	F.D.P.	28
D 4	Vogel, Steffen	PDS	55	F 4	PDS	66
D 5	Lemke, Steffi	GRÜNE	25	F 5	GRÜNE	17
D 6	Franke, Ingo	REP	7	F 6	REP	4
D11	Dr. Nothdurft, Joa	DSU	1	F 7	GRAUE	1
				F 8	MLPD	0
				F 9	ÖDP	0
				F10	PASS	3

Komplettdruck Seite: 3  
 Datum: 04.11.94  
 Zeit : 07:06:04

Wahlkreis : 289 DESSAU-BITTERFELD  
 Kreis : 01  
 Gemeinde : 000 DESSAU, STADT  
 Stimmbezirk: 003

[A1] Wahlberechtigte (o.Sperrv.):	907	[B] Zahl der Wähler :	614
[A2] Wahlberechtigte (m.Sperrv.):	108	[B1] dar. mit Wahlschein :	1
[A3] Wahlber.nach §25 Abs.2 BWO:	0	[C] Ungültige Personenst.:	9
[A] Wahlberechtigte insgesamt :	1015	[D] Gültige Personenst.:	605
		[E] Ungültige Parteienst.:	9
		[F] Gültige Parteienst.:	605

von den gültigen Stimmen entfielen auf:

L-Nr.	Bewerber/innen	Partei	Stimmen	L-Nr.	Partei	Stimmen
D 1	Krause, Wolfgang	CDU	197	F 1	CDU	194
D 2	Schumann, Ilse	SPD	212	F 2	SPD	225
D 3	Dr. Menzel, Bruno	F.D.P.	53	F 3	F.D.P.	40
D 4	Vogel, Steffen	PDS	93	F 4	PDS	95
D 5	Lemke, Steffi	GRÜNE	46	F 5	GRÜNE	37
D 6	Franke, Ingo	REP	4	F 6	REP	4
D11	Dr. Nothdurft, Joa	DSU	0	F 7	GRAUE	4
				F 8	MLPD	1
				F 9	ÖDP	0
				F10	PASS	5

Komplettdruck Seite: 4  
 Datum: 04.11.94  
 Zeit : 07:06:05

Wahlkreis : 289 DESSAU-BITTERFELD  
 Kreis : 01  
 Gemeinde : 000 DESSAU, STADT  
 Stimmbezirk: 004

[A1] Wahlberechtigte(o.Sperrv.):	789	[B] Zahl der Wähler :	562
[A2] Wahlberechtigte(m.Sperrv.):	64	[B1] dar. mit Wahlschein :	1
[A3] Wahlber.nach §25 Abs.2 BWO:	0	[C] Ungültige Personenst.:	4
[A] Wahlberechtigte insgesamt :	853	[D] Gültige Personenst.:	558
		[E] Ungültige Parteienst.:	3
		[F] Gültige Parteienst.:	559

von den gültigen Stimmen entfielen auf:

L-Nr.	Bewerber/innen	Partei	Stimmen	L-Nr.	Partei	Stimmen
D 1	Krause, Wolfgang	CDU	214	F 1	CDU	201
D 2	Schumann, Ilse	SPD	188	F 2	SPD	201
D 3	Dr. Menzel, Bruno	F.D.P.	33	F 3	F.D.P.	26
D 4	Vogel, Steffen	PDS	88	F 4	PDS	102
D 5	Lemke, Steffi	GRÜNE	31	F 5	GRÜNE	20
D 6	Franke, Ingo	REP	4	F 6	REP	4
D11	Dr. Nothdurft, Joa	DSU	0	F 7	GRAUE	1
				F 8	MLPD	0
				F 9	ÖDP	1
				F10	PASS	3

Komplettdruck Seite: 5  
 Datum: 04.11.94  
 Zeit : 07:06:05

Wahlkreis : 289 DESSAU-BITTERFELD  
 Kreis : 01  
 Gemeinde : 000 DESSAU, STADT  
 Stimmbezirk: 005

[A1] Wahlberechtigte (o.Sperrv.):	914	[B] Zahl der Wähler :	546
[A2] Wahlberechtigte (m.Sperrv.):	50	[B1] dar. mit Wahlschein :	0
[A3] Wahlber.nach §25 Abs.2 BWO:	0	[C] Ungültige Personenst.:	9
[A] Wahlberechtigte insgesamt :	964	[D] Gültige Personenst.:	537
		[E] Ungültige Parteienst.:	5
		[F] Gültige Parteienst.:	541

von den gültigen Stimmen entfielen auf:

L-Nr.	Bewerber/innen	Partei	Stimmen	L-Nr.	Partei	Stimmen
D 1	Krause, Wolfgang	CDU	179	F 1	CDU	195
D 2	Schumann, Ilse	SPD	171	F 2	SPD	173
D 3	Dr. Menzel, Bruno	F.D.P.	38	F 3	F.D.P.	19
D 4	Vogel, Steffen	PDS	116	F 4	PDS	112
D 5	Lemke, Steffi	GRÜNE	29	F 5	GRÜNE	32
D 6	Franke, Ingo	REP	4	F 6	REP	5
D11	Dr. Nothdurft, Joa	DSU	0	F 7	GRAUE	1
				F 8	MLPD	0
				F 9	ÖDP	4
				F10	PASS	0

Komplettdruck Seite: 6  
 Datum: 04.11.94  
 Zeit : 07:06:06

Wahlkreis : 289 DESSAU-BITTERFELD  
 Kreis : 01  
 Gemeinde : 000 DESSAU, STADT  
 Stimmbezirk: 006

[A1] Wahlberechtigte(o.Sperrv.):	1216	[B] Zahl der Wähler :	769
[A2] Wahlberechtigte(m.Sperrv.):	87	[B1] dar. mit Wahlschein :	0
[A3] Wahlber.nach §25 Abs.2 BWO:	0	[C] Ungültige Personenst.:	9
[A] Wahlberechtigte insgesamt :	1303	[D] Gültige Personenst.:	760
		[E] Ungültige Parteienst.:	8
		[F] Gültige Parteienst.:	761

von den gültigen Stimmen entfielen auf:

L-Nr.	Bewerber/innen	Partei	Stimmen	L-Nr.	Partei	Stimmen
D 1	Krause, Wolfgang	CDU	268	F 1	CDU	292
D 2	Schumann, Ilse	SPD	249	F 2	SPD	247
D 3	Dr. Menzel, Bruno	F.D.P.	58	F 3	F.D.P.	30
D 4	Vogel, Steffen	PDS	114	F 4	PDS	129
D 5	Lemke, Steffi	GRÜNE	64	F 5	GRÜNE	43
D 6	Franke, Ingo	REP	4	F 6	REP	4
D11	Dr. Nothdurft, Joa	DSU	3	F 7	GRAUE	4
				F 8	MLPD	1
				F 9	ÖDP	2
				F10	PASS	9

Komplettdruck Seite: 7  
 Datum: 04.11.94  
 Zeit : 07:06:06

Wahlkreis : 289 DESSAU-BITTERFELD  
 Kreis : 01  
 Gemeinde : 000 DESSAU, STADT  
 Stimmbezirk: 007

[A1] Wahlberechtigte(o.Sperrv.):	805	[B] Zahl der Wähler :	492
[A2] Wahlberechtigte(m.Sperrv.):	58	[B1] dar. mit Wahlschein :	0
[A3] Wahlber.nach §25 Abs.2 BWO:	0	[C] Ungültige Personenst.:	3
[A] Wahlberechtigte insgesamt :	863	[D] Gültige Personenst.:	489
		[E] Ungültige Parteienst.:	0
		[F] Gültige Parteienst.:	492

von den gültigen Stimmen entfielen auf:

L-Nr.	Bewerber/innen	Partei	Stimmen	L-Nr.	Partei	Stimmen
D 1	Krause, Wolfgang	CDU	172	F 1	CDU	172
D 2	Schumann, Ilse	SPD	172	F 2	SPD	182
D 3	Dr. Menzel, Bruno	F.D.P.	32	F 3	F.D.P.	23
D 4	Vogel, Steffen	PDS	73	F 4	PDS	67
D 5	Lemke, Steffi	GRÜNE	34	F 5	GRÜNE	27
D 6	Franke, Ingo	REP	6	F 6	REP	6
D11	Dr. Nothdurft, Joa	DSU	0	F 7	GRAUE	4
				F 8	MLPD	0
				F 9	ÖDP	1
				F10	PASS	10

Komplettdruck Seite: 8  
 Datum: 04.11.94  
 Zeit : 07:06:06

Wahlkreis : 289 DESSAU-BITTERFELD  
 Kreis : 01  
 Gemeinde : 000 DESSAU, STADT  
 Stimmbezirk: 008

[A1] Wahlberechtigte (o.Sperrv.):	770	[B] Zahl der Wähler :	551
[A2] Wahlberechtigte (m.Sperrv.):	83	[B1] dar. mit Wahlschein :	0
[A3] Wahlber.nach §25 Abs.2 BWO:	0	[C] Ungültige Personenst.:	6
[A] Wahlberechtigte insgesamt :	853	[D] Gültige Personenst.:	545
		[E] Ungültige Parteienst.:	6
		[F] Gültige Parteienst.:	545

von den gültigen Stimmen entfielen auf:

L-Nr.	Bewerber/innen	Partei	Stimmen	L-Nr.	Partei	Stimmen
D 1	Krause, Wolfgang	CDU	185	F 1	CDU	185
D 2	Schumann, Ilse	SPD	194	F 2	SPD	202
D 3	Dr. Menzel, Bruno	F.D.P.	33	F 3	F.D.P.	26
D 4	Vogel, Steffen	PDS	113	F 4	PDS	111
D 5	Lemke, Steffi	GRÜNE	16	F 5	GRÜNE	14
D 6	Franke, Ingo	REP	4	F 6	REP	3
D11	Dr. Nothdurft, Joa	DSU	0	F 7	GRAUE	3
				F 8	MLPD	0
				F 9	ÖDP	0
				F10	PASS	1

Komplettdruck Seite: 9  
 Datum: 04.11.94  
 Zeit : 07:08:41

Wahlkreis : 289 DESSAU-BITTERFELD  
 Kreis : 01  
 Gemeinde : 000 DESSAU, STADT  
 Stimmbezirk: 009

[A1] Wahlberechtigte(o.Sperrv.):	641	[B] Zahl der Wähler :	472
[A2] Wahlberechtigte(m.Sperrv.):	73	[B1] dar. mit Wahlschein :	2
[A3] Wahlber.nach §25 Abs.2 BWO:	0	[C] Ungültige Personenst.:	4
[A] Wahlberechtigte insgesamt :	714	[D] Gültige Personenst.:	468
		[E] Ungültige Parteienst.:	3
		[F] Gültige Parteienst.:	469

von den gültigen Stimmen entfielen auf:

L-Nr.	Bewerber/innen	Partei	Stimmen	L-Nr.	Partei	Stimmen
D 1	Krause, Wolfgang	CDU	168	F 1	CDU	176
D 2	Schumann, Ilse	SPD	162	F 2	SPD	143
D 3	Dr. Menzel, Bruno	F.D.P.	28	F 3	F.D.P.	22
D 4	Vogel, Steffen	PDS	94	F 4	PDS	105
D 5	Lemke, Steffi	GRÜNE	12	F 5	GRÜNE	15
D 6	Franke, Ingo	REP	3	F 6	REP	3
D11	Dr. Nothdurft, Joa	DSU	1	F 7	GRAUE	2
				F 8	MLPD	0
				F 9	ÖDP	0
				F10	PASS	3

Komplettdruck Seite: 10  
 Datum: 04.11.94  
 Zeit : 07:08:41

Wahlkreis : 289 DESSAU-BITTERFELD  
 Kreis : 01  
 Gemeinde : 000 DESSAU, STADT  
 Stimmbezirk: 010

[A1] Wahlberechtigte(o.Sperrv.):	738	[B] Zahl der Wähler :	452
[A2] Wahlberechtigte(m.Sperrv.):	45	[B1] dar. mit Wahlschein :	0
[A3] Wahlber.nach §25 Abs.2 BWO:	0	[C] Ungültige Personenst.:	3
[A] Wahlberechtigte insgesamt :	783	[D] Gültige Personenst.:	449
		[E] Ungültige Parteienst.:	4
		[F] Gültige Parteienst.:	448

von den gültigen Stimmen entfielen auf:

L-Nr.	Bewerber/innen	Partei	Stimmen	L-Nr.	Partei	Stimmen
D 1	Krause, Wolfgang	CDU	166	F 1	CDU	159
D 2	Schumann, Ilse	SPD	157	F 2	SPD	158
D 3	Dr. Menzel, Bruno	F.D.P.	25	F 3	F.D.P.	21
D 4	Vogel, Steffen	PDS	63	F 4	PDS	77
D 5	Lemke, Steffi	GRÜNE	35	F 5	GRÜNE	28
D 6	Franke, Ingo	REP	3	F 6	REP	2
D11	Dr. Nothdurft, Joa	DSU	0	F 7	GRAUE	2
				F 8	MLPD	0
				F 9	ÖDP	0
				F10	PASS	1

Komplettdruck Seite: 11  
 Datum: 04.11.94  
 Zeit : 07:08:42

Wahlkreis : 289 DESSAU-BITTERFELD  
 Kreis : 01  
 Gemeinde : 000 DESSAU, STADT  
 Stimmbezirk: 011

[A1] Wahlberechtigte (o.Sperrv.):	878	[B] Zahl der Wähler :	595
[A2] Wahlberechtigte (m.Sperrv.):	54	[B1] dar. mit Wahlschein :	0
[A3] Wahlber.nach §25 Abs.2 BWO:	0	[C] Ungültige Personenst.:	6
[A] Wahlberechtigte insgesamt :	932	[D] Gültige Personenst.:	589
		[E] Ungültige Parteienst.:	6
		[F] Gültige Parteienst.:	589

von den gültigen Stimmen entfielen auf:

L-Nr.	Bewerber/innen	Partei	Stimmen	L-Nr.	Partei	Stimmen
D 1	Krause, Wolfgang	CDU	187	F 1	CDU	189
D 2	Schumann, Ilse	SPD	198	F 2	SPD	200
D 3	Dr. Menzel, Bruno	F.D.P.	36	F 3	F.D.P.	24
D 4	Vogel, Steffen	PDS	130	F 4	PDS	129
D 5	Lemke, Steffi	GRÜNE	28	F 5	GRÜNE	30
D 6	Franke, Ingo	REP	8	F 6	REP	7
D11	Dr. Nothdurft, Joa	DSU	2	F 7	GRAUE	5
				F 8	MLPD	0
				F 9	ÖDP	0
				F10	PASS	5

Komplettdruck Seite: 12  
 Datum: 04.11.94  
 Zeit : 07:08:42

Wahlkreis : 289 DESSAU-BITTERFELD  
 Kreis : 01  
 Gemeinde : 000 DESSAU, STADT  
 Stimmbezirk: 012

[A1] Wahlberechtigte (o.Sperrv.):	1184	[B] Zahl der Wähler :	906
[A2] Wahlberechtigte (m.Sperrv.):	109	[B1] dar. mit Wahlschein :	1
[A3] Wahlber.nach §25 Abs.2 BWO:	0	[C] Ungültige Personenst.:	7
[A] Wahlberechtigte insgesamt :	1293	[D] Gültige Personenst.:	899
		[E] Ungültige Parteienst.:	6
		[F] Gültige Parteienst.:	900

von den gültigen Stimmen entfielen auf:

L-Nr.	Bewerber/innen	Partei	Stimmen	L-Nr.	Partei	Stimmen
D 1	Krause, Wolfgang	CDU	317	F 1	CDU	329
D 2	Schumann, Ilse	SPD	312	F 2	SPD	311
D 3	Dr. Menzel, Bruno	F.D.P.	70	F 3	F.D.P.	41
D 4	Vogel, Steffen	PDS	161	F 4	PDS	172
D 5	Lemke, Steffi	GRÜNE	35	F 5	GRÜNE	31
D 6	Franke, Ingo	REP	4	F 6	REP	3
D11	Dr. Nothdurft, Joa	DSU	0	F 7	GRAUE	6
				F 8	MLPD	0
				F 9	ÖDP	1
				F10	PASS	6

Komplettdruck Seite: 13  
 Datum: 04.11.94  
 Zeit : 07:08:42

Wahlkreis : 289 DESSAU-BITTERFELD  
 Kreis : 01  
 Gemeinde : 000 DESSAU, STADT  
 Stimmbezirk: 013

[A1] Wahlberechtigte(o.Sperrv.):	1206	[B] Zahl der Wähler :	909
[A2] Wahlberechtigte(m.Sperrv.):	172	[B1] dar. mit Wahlschein :	0
[A3] Wahlber.nach §25 Abs.2 BWO:	0	[C] Ungültige Personenst.:	7
[A] Wahlberechtigte insgesamt :	1378	[D] Gültige Personenst.:	902
		[E] Ungültige Parteienst.:	3
		[F] Gültige Parteienst.:	906

von den gültigen Stimmen entfielen auf:

L-Nr.	Bewerber/innen	Partei	Stimmen	L-Nr.	Partei	Stimmen
D 1	Krause, Wolfgang	CDU	293	F 1	CDU	312
D 2	Schumann, Ilse	SPD	310	F 2	SPD	304
D 3	Dr. Menzel, Bruno	F.D.P.	68	F 3	F.D.P.	53
D 4	Vogel, Steffen	PDS	180	F 4	PDS	175
D 5	Lemke, Steffi	GRÜNE	44	F 5	GRÜNE	46
D 6	Franke, Ingo	REP	6	F 6	REP	5
D11	Dr. Nothdurft, Joa	DSU	1	F 7	GRAUE	3
				F 8	MLPD	0
				F 9	ÖDP	3
				F10	PASS	5

Komplettdruck Seite: 14  
 Datum: 04.11.94  
 Zeit : 07:08:43

Wahlkreis : 289 DESSAU-BITTERFELD  
 Kreis : 01  
 Gemeinde : 000 DESSAU, STADT  
 Stimmbezirk: 014

[A1] Wahlberechtigte(o.Sperrv.):	786	[B] Zahl der Wähler :	530
[A2] Wahlberechtigte(m.Sperrv.):	70	[B1] dar. mit Wahlschein :	0
[A3] Wahlber.nach §25 Abs.2 BWO:	0	[C] Ungültige Personenst.:	12
[A] Wahlberechtigte insgesamt :	856	[D] Gültige Personenst.:	518
		[E] Ungültige Parteienst.:	9
		[F] Gültige Parteienst.:	521

von den gültigen Stimmen entfielen auf:

L-Nr.	Bewerber/innen	Partei	Stimmen	L-Nr.	Partei	Stimmen
D 1	Krause, Wolfgang	CDU	214	F 1	CDU	215
D 2	Schumann, Ilse	SPD	161	F 2	SPD	158
D 3	Dr. Menzel, Bruno	F.D.P.	39	F 3	F.D.P.	26
D 4	Vogel, Steffen	PDS	82	F 4	PDS	95
D 5	Lemke, Steffi	GRÜNE	17	F 5	GRÜNE	18
D 6	Franke, Ingo	REP	5	F 6	REP	5
D11	Dr. Nothdurft, Joa	DSU	0	F 7	GRAUE	2
				F 8	MLPD	0
				F 9	ÖDP	0
				F10	PASS	2

Komplettdruck Seite: 15  
 Datum: 04.11.94  
 Zeit : 07:08:50

Wahlkreis : 289 DESSAU-BITTERFELD  
 Kreis : 01  
 Gemeinde : 000 DESSAU, STADT  
 Stimmbezirk: 015

[A1] Wahlberechtigte (o.Sperrv.):	1397	[B] Zahl der Wähler :	1007
[A2] Wahlberechtigte (m.Sperrv.):	126	[B1] dar. mit Wahlschein :	0
[A3] Wahlber.nach §25 Abs.2 BWO:	0	[C] Ungültige Personenst.:	14
[A] Wahlberechtigte insgesamt :	1523	[D] Gültige Personenst.:	993
		[E] Ungültige Parteienst.:	11
		[F] Gültige Parteienst.:	996

von den gültigen Stimmen entfielen auf:

L-Nr.	Bewerber/innen	Partei	Stimmen	L-Nr.	Partei	Stimmen
D 1	Krause, Wolfgang	CDU	372	F 1	CDU	389
D 2	Schumann, Ilse	SPD	320	F 2	SPD	331
D 3	Dr. Menzel, Bruno	F.D.P.	69	F 3	F.D.P.	37
D 4	Vogel, Steffen	PDS	167	F 4	PDS	181
D 5	Lemke, Steffi	GRÜNE	56	F 5	GRÜNE	35
D 6	Franke, Ingo	REP	8	F 6	REP	11
D11	Dr. Nothdurft, Joa	DSU	1	F 7	GRAUE	4
				F 8	MLPD	0
				F 9	ÖDP	0
				F10	PASS	8

Komplettdruck Seite: 16  
 Datum: 04.11.94  
 Zeit : 07:08:50

Wahlkreis : 289 DESSAU-BITTERFELD  
 Kreis : 01  
 Gemeinde : 000 DESSAU, STADT  
 Stimmbezirk: 016

[A1] Wahlberechtigte (o.Sperrv.):	1185	[B] Zahl der Wähler :	875
[A2] Wahlberechtigte (m.Sperrv.):	113	[B1] dar. mit Wahlschein :	0
[A3] Wahlber.nach §25 Abs.2 BWO:	0	[C] Ungültige Personenst.:	17
[A] Wahlberechtigte insgesamt :	1298	[D] Gültige Personenst.:	858
		[E] Ungültige Parteienst.:	16
		[F] Gültige Parteienst.:	859

von den gültigen Stimmen entfielen auf:

L-Nr.	Bewerber/innen	Partei	Stimmen	L-Nr.	Partei	Stimmen
D 1	Krause, Wolfgang	CDU	301	F 1	CDU	305
D 2	Schumann, Ilse	SPD	266	F 2	SPD	273
D 3	Dr. Menzel, Bruno	F.D.P.	72	F 3	F.D.P.	56
D 4	Vogel, Steffen	PDS	187	F 4	PDS	187
D 5	Lemke, Steffi	GRÜNE	28	F 5	GRÜNE	21
D 6	Franke, Ingo	REP	3	F 6	REP	4
D11	Dr. Nothdurft, Joa	DSU	1	F 7	GRAUE	8
				F 8	MLPD	0
				F 9	ÖDP	1
				F10	PASS	4

Komplettdruck Seite: 17  
 Datum: 04.11.94  
 Zeit : 07:09:03

Wahlkreis : 289 DESSAU-BITTERFELD  
 Kreis : 01  
 Gemeinde : 000 DESSAU, STADT  
 Stimmbezirk: 017

[A1] Wahlberechtigte (o.Sperrv.):	629	[B] Zahl der Wähler :	465
[A2] Wahlberechtigte (m.Sperrv.):	45	[B1] dar. mit Wahlschein :	0
[A3] Wahlber.nach §25 Abs.2 BWO:	0	[C] Ungültige Personenst.:	0
[A] Wahlberechtigte insgesamt :	674	[D] Gültige Personenst.:	465
		[E] Ungültige Parteienst.:	0
		[F] Gültige Parteienst.:	465

von den gültigen Stimmen entfielen auf:

L-Nr.	Bewerber/innen	Partei	Stimmen	L-Nr.	Partei	Stimmen
D 1	Krause, Wolfgang	CDU	146	F 1	CDU	156
D 2	Schumann, Ilse	SPD	139	F 2	SPD	152
D 3	Dr. Menzel, Bruno	F.D.P.	39	F 3	F.D.P.	20
D 4	Vogel, Steffen	PDS	113	F 4	PDS	117
D 5	Lemke, Steffi	GRÜNE	22	F 5	GRÜNE	15
D 6	Franke, Ingo	REP	4	F 6	REP	4
D11	Dr. Nothdurft, Joa	DSU	2	F 7	GRAUE	0
				F 8	MLPD	0
				F 9	ÖDP	0
				F10	PASS	1

Komplettdruck Seite: 18  
 Datum: 04.11.94  
 Zeit : 07:09:10

Wahlkreis : 289 DESSAU-BITTERFELD  
 Kreis : 01  
 Gemeinde : 000 DESSAU, STADT  
 Stimmbezirk: 018

[A1] Wahlberechtigte (o.Sperrv.):	604	[B] Zahl der Wähler :	420
[A2] Wahlberechtigte (m.Sperrv.):	48	[B1] dar. mit Wahlschein :	0
[A3] Wahlber.nach §25 Abs.2 BWO:	0	[C] Ungültige Personenst.:	3
[A] Wahlberechtigte insgesamt :	652	[D] Gültige Personenst.:	417
		[E] Ungültige Parteienst.:	3
		[F] Gültige Parteienst.:	417

von den gültigen Stimmen entfielen auf:

L-Nr.	Bewerber/innen	Partei	Stimmen	L-Nr.	Partei	Stimmen
D 1	Krause, Wolfgang	CDU	121	F 1	CDU	115
D 2	Schumann, Ilse	SPD	168	F 2	SPD	175
D 3	Dr. Menzel, Bruno	F.D.P.	23	F 3	F.D.P.	20
D 4	Vogel, Steffen	PDS	73	F 4	PDS	83
D 5	Lemke, Steffi	GRÜNE	26	F 5	GRÜNE	17
D 6	Franke, Ingo	REP	5	F 6	REP	5
D11	Dr. Nothdurft, Joa	DSU	1	F 7	GRAUE	1
				F 8	MLPD	0
				F 9	ÖDP	0
				F10	PASS	1

Komplettdruck Seite: 19  
 Datum: 04.11.94  
 Zeit : 07:09:18

Wahlkreis : 289 DESSAU-BITTERFELD  
 Kreis : 01  
 Gemeinde : 000 DESSAU, STADT  
 Stimmbezirk: 019

[A1] Wahlberechtigte (o.Sperrv.):	1019	[B] Zahl der Wähler :	520
[A2] Wahlberechtigte (m.Sperrv.):	36	[B1] dar. mit Wahlschein :	0
[A3] Wahlber.nach §25 Abs.2 BWO:	0	[C] Ungültige Personenst.:	8
[A] Wahlberechtigte insgesamt :	1055	[D] Gültige Personenst.:	512
		[E] Ungültige Parteienst.:	5
		[F] Gültige Parteienst.:	515

von den gültigen Stimmen entfielen auf:

L-Nr.	Bewerber/innen	Partei	Stimmen	L-Nr.	Partei	Stimmen
D 1	Krause, Wolfgang	CDU	153	F 1	CDU	162
D 2	Schumann, Ilse	SPD	195	F 2	SPD	209
D 3	Dr. Menzel, Bruno	F.D.P.	25	F 3	F.D.P.	18
D 4	Vogel, Steffen	PDS	98	F 4	PDS	94
D 5	Lemke, Steffi	GRÜNE	31	F 5	GRÜNE	21
D 6	Franke, Ingo	REP	7	F 6	REP	7
D11	Dr. Nothdurft, Joa	DSU	3	F 7	GRAUE	1
				F 8	MLPD	0
				F 9	ÖDP	0
				F10	PASS	3

Komplettdruck Seite: 20  
 Datum: 04.11.94  
 Zeit : 07:09:25

Wahlkreis : 289 DESSAU-BITTERFELD  
 Kreis : 01  
 Gemeinde : 000 DESSAU, STADT  
 Stimmbezirk: 020

[A1] Wahlberechtigte(o.Sperrv.):	858	[B] Zahl der Wähler :	487
[A2] Wahlberechtigte(m.Sperrv.):	39	[B1] dar. mit Wahlschein :	0
[A3] Wahlber.nach §25 Abs.2 BWO:	0	[C] Ungültige Personenst.:	8
[A] Wahlberechtigte insgesamt :	897	[D] Gültige Personenst.:	479
		[E] Ungültige Parteienst.:	5
		[F] Gültige Parteienst.:	482

von den gültigen Stimmen entfielen auf:

L-Nr.	Bewerber/innen	Partei	Stimmen	L-Nr.	Partei	Stimmen
D 1	Krause, Wolfgang	CDU	178	F 1	CDU	171
D 2	Schumann, Ilse	SPD	186	F 2	SPD	173
D 3	Dr. Menzel, Bruno	F.D.P.	19	F 3	F.D.P.	26
D 4	Vogel, Steffen	PDS	61	F 4	PDS	76
D 5	Lemke, Steffi	GRÜNE	29	F 5	GRÜNE	22
D 6	Franke, Ingo	REP	6	F 6	REP	6
D11	Dr. Nothdurft, Joa	DSU	0	F 7	GRAUE	1
				F 8	MLPD	0
				F 9	ÖDP	1
				F10	PASS	6

Komplettdruck Seite: 21  
 Datum: 04.11.94  
 Zeit : 07:09:32

Wahlkreis : 289 DESSAU-BITTERFELD  
 Kreis : 01  
 Gemeinde : 000 DESSAU, STADT  
 Stimmbezirk: 021

[A1] Wahlberechtigte(o.Sperrv.):	606	[B] Zahl der Wähler :	440
[A2] Wahlberechtigte(m.Sperrv.):	43	[B1] dar. mit Wahlschein :	0
[A3] Wahlber.nach §25 Abs.2 BWO:	0	[C] Ungültige Personenst.:	10
[A] Wahlberechtigte insgesamt :	649	[D] Gültige Personenst.:	430
		[E] Ungültige Parteienst.:	8
		[F] Gültige Parteienst.:	432

von den gültigen Stimmen entfielen auf:

L-Nr.	Bewerber/innen	Partei	Stimmen	L-Nr.	Partei	Stimmen
D 1	Krause, Wolfgang	CDU	168	F 1	CDU	172
D 2	Schumann, Ilse	SPD	150	F 2	SPD	155
D 3	Dr. Menzel, Bruno	F.D.P.	32	F 3	F.D.P.	20
D 4	Vogel, Steffen	PDS	56	F 4	PDS	57
D 5	Lemke, Steffi	GRÜNE	21	F 5	GRÜNE	19
D 6	Franke, Ingo	REP	3	F 6	REP	3
D11	Dr. Nothdurft, Joa	DSU	0	F 7	GRAUE	5
				F 8	MLPD	0
				F 9	ÖDP	0
				F10	PASS	1

Komplettdruck Seite: 22  
 Datum: 04.11.94  
 Zeit : 07:09:39

Wahlkreis : 289 DESSAU-BITTERFELD  
 Kreis : 01  
 Gemeinde : 000 DESSAU, STADT  
 Stimmbezirk: 022

[A1] Wahlberechtigte (o.Sperrv.):	846	[B] Zahl der Wähler :	554
[A2] Wahlberechtigte (m.Sperrv.):	59	[B1] dar. mit Wahlschein :	0
[A3] Wahlber.nach §25 Abs.2 BWO:	0	[C] Ungültige Personenst.:	6
[A] Wahlberechtigte insgesamt :	905	[D] Gültige Personenst.:	548
		[E] Ungültige Parteienst.:	5
		[F] Gültige Parteienst.:	549

von den gültigen Stimmen entfielen auf:

L-Nr.	Bewerber/innen	Partei	Stimmen	L-Nr.	Partei	Stimmen
D 1	Krause, Wolfgang	CDU	201	F 1	CDU	226
D 2	Schumann, Ilse	SPD	169	F 2	SPD	166
D 3	Dr. Menzel, Bruno	F.D.P.	29	F 3	F.D.P.	16
D 4	Vogel, Steffen	PDS	116	F 4	PDS	109
D 5	Lemke, Steffi	GRÜNE	26	F 5	GRÜNE	23
D 6	Franke, Ingo	REP	7	F 6	REP	4
D11	Dr. Nothdurft, Joa	DSU	0	F 7	GRAUE	2
				F 8	MLPD	0
				F 9	ÖDP	1
				F10	PASS	2

Komplettdruck Seite: 23  
 Datum: 04.11.94  
 Zeit : 07:09:47

Wahlkreis : 289 DESSAU-BITTERFELD  
 Kreis : 01  
 Gemeinde : 000 DESSAU, STADT  
 Stimmbezirk: 023

[A1] Wahlberechtigte (o.Sperrv.):	1043	[B] Zahl der Wähler :	764
[A2] Wahlberechtigte (m.Sperrv.):	109	[B1] dar. mit Wahlschein :	0
[A3] Wahlber.nach §25 Abs.2 BWO:	0	[C] Ungültige Personenst.:	6
[A] Wahlberechtigte insgesamt :	1152	[D] Gültige Personenst.:	758
		[E] Ungültige Parteienst.:	8
		[F] Gültige Parteienst.:	756

von den gültigen Stimmen entfielen auf:

L-Nr.	Bewerber/innen	Partei	Stimmen	L-Nr.	Partei	Stimmen
D 1	Krause, Wolfgang	CDU	260	F 1	CDU	272
D 2	Schumann, Ilse	SPD	242	F 2	SPD	232
D 3	Dr. Menzel, Bruno	F.D.P.	36	F 3	F.D.P.	27
D 4	Vogel, Steffen	PDS	177	F 4	PDS	189
D 5	Lemke, Steffi	GRÜNE	37	F 5	GRÜNE	22
D 6	Franke, Ingo	REP	4	F 6	REP	5
D11	Dr. Nothdurft, Joa	DSU	2	F 7	GRAUE	6
				F 8	MLPD	0
				F 9	ÖDP	0
				F10	PASS	3

Komplettdruck Seite: 24  
 Datum: 04.11.94  
 Zeit : 07:09:54

Wahlkreis : 289 DESSAU-BITTERFELD  
 Kreis : 01  
 Gemeinde : 000 DESSAU, STADT  
 Stimmbezirk: 024

[A1] Wahlberechtigte (o.Sperrv.):	1228	[B] Zahl der Wähler :	947
[A2] Wahlberechtigte (m.Sperrv.):	98	[B1] dar. mit Wahlschein :	0
[A3] Wahlber.nach §25 Abs.2 BWO:	0	[C] Ungültige Personenst.:	15
[A] Wahlberechtigte insgesamt :	1326	[D] Gültige Personenst.:	932
		[E] Ungültige Parteienst.:	8
		[F] Gültige Parteienst.:	939

von den gültigen Stimmen entfielen auf:

L-Nr.	Bewerber/innen	Partei	Stimmen	L-Nr.	Partei	Stimmen
D 1	Krause, Wolfgang	CDU	356	F 1	CDU	349
D 2	Schumann, Ilse	SPD	307	F 2	SPD	306
D 3	Dr. Menzel, Bruno	F.D.P.	51	F 3	F.D.P.	56
D 4	Vogel, Steffen	PDS	169	F 4	PDS	179
D 5	Lemke, Steffi	GRÜNE	30	F 5	GRÜNE	28
D 6	Franke, Ingo	REP	11	F 6	REP	15
D11	Dr. Nothdurft, Joa	DSU	8	F 7	GRAUE	2
				F 8	MLPD	0
				F 9	ÖDP	0
				F10	PASS	4

Komplettdruck Seite: 25  
 Datum: 04.11.94  
 Zeit : 07:10:01

Wahlkreis : 289 DESSAU-BITTERFELD  
 Kreis : 01  
 Gemeinde : 000 DESSAU, STADT  
 Stimmbezirk: 025

[A1] Wahlberechtigte(o.Sperrv.):	906	[B] Zahl der Wähler :	565
[A2] Wahlberechtigte(m.Sperrv.):	73	[B1] dar. mit Wahlschein :	0
[A3] Wahlber.nach §25 Abs.2 BWO:	0	[C] Ungültige Personenst.:	11
[A] Wahlberechtigte insgesamt :	979	[D] Gültige Personenst.:	554
		[E] Ungültige Parteienst.:	8
		[F] Gültige Parteienst.:	557

von den gültigen Stimmen entfielen auf:

L-Nr.	Bewerber/innen	Partei	Stimmen	L-Nr.	Partei	Stimmen
D 1	Krause, Wolfgang	CDU	210	F 1	CDU	210
D 2	Schumann, Ilse	SPD	191	F 2	SPD	202
D 3	Dr. Menzel, Bruno	F.D.P.	37	F 3	F.D.P.	27
D 4	Vogel, Steffen	PDS	86	F 4	PDS	84
D 5	Lemke, Steffi	GRÜNE	27	F 5	GRÜNE	28
D 6	Franke, Ingo	REP	3	F 6	REP	2
D11	Dr. Nothdurft, Joa	DSU	0	F 7	GRAUE	0
				F 8	MLPD	0
				F 9	ÖDP	0
				F10	PASS	4

Komplettdruck Seite: 26  
 Datum: 04.11.94  
 Zeit : 07:10:08

Wahlkreis : 289 DESSAU-BITTERFELD  
 Kreis : 01  
 Gemeinde : 000 DESSAU, STADT  
 Stimmbezirk: 026

[A1] Wahlberechtigte (o.Sperrv.):	911	[B] Zahl der Wähler :	531
[A2] Wahlberechtigte (m.Sperrv.):	61	[B1] dar. mit Wahlschein :	0
[A3] Wahlber.nach §25 Abs.2 BWO:	0	[C] Ungültige Personenst.:	8
[A] Wahlberechtigte insgesamt :	972	[D] Gültige Personenst.:	523
		[E] Ungültige Parteienst.:	8
		[F] Gültige Parteienst.:	523

von den gültigen Stimmen entfielen auf:

L-Nr.	Bewerber/innen	Partei	Stimmen	L-Nr.	Partei	Stimmen
D 1	Krause, Wolfgang	CDU	177	F 1	CDU	177
D 2	Schumann, Ilse	SPD	174	F 2	SPD	169
D 3	Dr. Menzel, Bruno	F.D.P.	42	F 3	F.D.P.	27
D 4	Vogel, Steffen	PDS	98	F 4	PDS	110
D 5	Lemke, Steffi	GRÜNE	24	F 5	GRÜNE	26
D 6	Franke, Ingo	REP	5	F 6	REP	4
D11	Dr. Nothdurft, Joa	DSU	3	F 7	GRAUE	2
				F 8	MLPD	0
				F 9	ÖDP	1
				F10	PASS	7

Komplettdruck Seite: 27  
 Datum: 04.11.94  
 Zeit : 07:10:15

Wahlkreis : 289 DESSAU-BITTERFELD  
 Kreis : 01  
 Gemeinde : 000 DESSAU, STADT  
 Stimmbezirk: 027

[A1] Wahlberechtigte(o.Sperrv.):	663	[B] Zahl der Wähler :	409
[A2] Wahlberechtigte(m.Sperrv.):	46	[B1] dar. mit Wahlschein :	0
[A3] Wahlber.nach §25 Abs.2 BWO:	0	[C] Ungültige Personenst.:	8
[A] Wahlberechtigte insgesamt :	709	[D] Gültige Personenst.:	401
		[E] Ungültige Parteienst.:	8
		[F] Gültige Parteienst.:	401

von den gültigen Stimmen entfielen auf:

L-Nr.	Bewerber/innen	Partei	Stimmen	L-Nr.	Partei	Stimmen
D 1	Krause, Wolfgang	CDU	141	F 1	CDU	141
D 2	Schumann, Ilse	SPD	133	F 2	SPD	146
D 3	Dr. Menzel, Bruno	F.D.P.	29	F 3	F.D.P.	22
D 4	Vogel, Steffen	PDS	74	F 4	PDS	71
D 5	Lemke, Steffi	GRÜNE	22	F 5	GRÜNE	13
D 6	Franke, Ingo	REP	1	F 6	REP	4
D11	Dr. Nothdurft, Joa	DSU	1	F 7	GRAUE	4
				F 8	MLPD	0
				F 9	ÖDP	0
				F10	PASS	0

Komplettdruck Seite: 28  
 Datum: 04.11.94  
 Zeit : 07:10:29

Wahlkreis : 289 DESSAU-BITTERFELD  
 Kreis : 01  
 Gemeinde : 000 DESSAU, STADT  
 Stimmbezirk: 028

[A1] Wahlberechtigte (o.Sperrv.):	1106	[B] Zahl der Wähler :	650
[A2] Wahlberechtigte (m.Sperrv.):	65	[B1] dar. mit Wahlschein :	0
[A3] Wahlber.nach §25 Abs.2 BWO:	0	[C] Ungültige Personenst.:	7
[A] Wahlberechtigte insgesamt :	1171	[D] Gültige Personenst.:	643
		[E] Ungültige Parteienst.:	7
		[F] Gültige Parteienst.:	643

von den gültigen Stimmen entfielen auf:

L-Nr.	Bewerber/innen	Partei	Stimmen	L-Nr.	Partei	Stimmen
D 1	Krause, Wolfgang	CDU	268	F 1	CDU	264
D 2	Schumann, Ilse	SPD	190	F 2	SPD	205
D 3	Dr. Menzel, Bruno	F.D.P.	44	F 3	F.D.P.	24
D 4	Vogel, Steffen	PDS	110	F 4	PDS	108
D 5	Lemke, Steffi	GRÜNE	27	F 5	GRÜNE	34
D 6	Franke, Ingo	REP	3	F 6	REP	1
D11	Dr. Nothdurft, Joa	DSU	1	F 7	GRAUE	3
				F 8	MLPD	0
				F 9	ÖDP	0
				F10	PASS	4

Komplettdruck Seite: 29  
 Datum: 04.11.94  
 Zeit : 07:10:36

Wahlkreis : 289 DESSAU-BITTERFELD  
 Kreis : 01  
 Gemeinde : 000 DESSAU, STADT  
 Stimmbezirk: 029

[A1] Wahlberechtigte (o.Sperrv.):	867	[B] Zahl der Wähler :	409
[A2] Wahlberechtigte (m.Sperrv.):	39	[B1] dar. mit Wahlschein :	0
[A3] Wahlber.nach §25 Abs.2 BWO:	0	[C] Ungültige Personenst.:	7
[A] Wahlberechtigte insgesamt :	906	[D] Gültige Personenst.:	402
		[E] Ungültige Parteienst.:	7
		[F] Gültige Parteienst.:	402

von den gültigen Stimmen entfielen auf:

L-Nr.	Bewerber/innen	Partei	Stimmen	L-Nr.	Partei	Stimmen
D 1	Krause, Wolfgang	CDU	137	F 1	CDU	139
D 2	Schumann, Ilse	SPD	140	F 2	SPD	141
D 3	Dr. Menzel, Bruno	F.D.P.	27	F 3	F.D.P.	21
D 4	Vogel, Steffen	PDS	64	F 4	PDS	60
D 5	Lemke, Steffi	GRÜNE	26	F 5	GRÜNE	33
D 6	Franke, Ingo	REP	8	F 6	REP	5
D11	Dr. Nothdurft, Joa	DSU	0	F 7	GRAUE	2
				F 8	MLPD	0
				F 9	ÖDP	0
				F10	PASS	1

Komplettdruck Seite: 30  
 Datum: 04.11.94  
 Zeit : 07:10:44

Wahlkreis : 289 DESSAU-BITTERFELD  
 Kreis : 01  
 Gemeinde : 000 DESSAU, STADT  
 Stimmbezirk: 030

[A1] Wahlberechtigte (o.Sperrv.):	1167	[B] Zahl der Wähler :	582
[A2] Wahlberechtigte (m.Sperrv.):	64	[B1] dar. mit Wahlschein :	1
[A3] Wahlber.nach §25 Abs.2 BWO:	0	[C] Ungültige Personenst.:	8
[A] Wahlberechtigte insgesamt :	1231	[D] Gültige Personenst.:	574
		[E] Ungültige Parteienst.:	11
		[F] Gültige Parteienst.:	571

von den gültigen Stimmen entfielen auf:

L-Nr.	Bewerber/innen	Partei	Stimmen	L-Nr.	Partei	Stimmen
D 1	Krause, Wolfgang	CDU	219	F 1	CDU	217
D 2	Schumann, Ilse	SPD	185	F 2	SPD	182
D 3	Dr. Menzel, Bruno	F.D.P.	22	F 3	F.D.P.	28
D 4	Vogel, Steffen	PDS	103	F 4	PDS	101
D 5	Lemke, Steffi	GRÜNE	38	F 5	GRÜNE	27
D 6	Franke, Ingo	REP	7	F 6	REP	6
D11	Dr. Nothdurft, Joa	DSU	0	F 7	GRAUE	2
				F 8	MLPD	0
				F 9	ÖDP	0
				F10	PASS	8

Komplettdruck Seite: 31  
 Datum: 04.11.94  
 Zeit : 07:10:51

Wahlkreis : 289 DESSAU-BITTERFELD  
 Kreis : 01  
 Gemeinde : 000 DESSAU, STADT  
 Stimmbezirk: 031

[A1] Wahlberechtigte (o.Sperrv.):	1386	[B] Zahl der Wähler :	892
[A2] Wahlberechtigte (m.Sperrv.):	80	[B1] dar. mit Wahlschein :	1
[A3] Wahlber.nach §25 Abs.2 BWO:	0	[C] Ungültige Personenst.:	19
[A] Wahlberechtigte insgesamt :	1466	[D] Gültige Personenst.:	873
		[E] Ungültige Parteienst.:	14
		[F] Gültige Parteienst.:	878

von den gültigen Stimmen entfielen auf:

L-Nr.	Bewerber/innen	Partei	Stimmen	L-Nr.	Partei	Stimmen
D 1	Krause, Wolfgang	CDU	313	F 1	CDU	316
D 2	Schumann, Ilse	SPD	277	F 2	SPD	288
D 3	Dr. Menzel, Bruno	F.D.P.	55	F 3	F.D.P.	43
D 4	Vogel, Steffen	PDS	151	F 4	PDS	166
D 5	Lemke, Steffi	GRÜNE	52	F 5	GRÜNE	36
D 6	Franke, Ingo	REP	21	F 6	REP	15
D11	Dr. Nothdurft, Joa	DSU	4	F 7	GRAUE	4
				F 8	MLPD	0
				F 9	ÖDP	0
				F10	PASS	10

Komplettdruck Seite: 32  
 Datum: 04.11.94  
 Zeit : 07:10:58

Wahlkreis : 289 DESSAU-BITTERFELD  
 Kreis : 01  
 Gemeinde : 000 DESSAU, STADT  
 Stimmbezirk: 032

[A1] Wahlberechtigte (o.Sperrv.):	1334	[B] Zahl der Wähler :	871
[A2] Wahlberechtigte (m.Sperrv.):	90	[B1] dar. mit Wahlschein :	0
[A3] Wahlber.nach §25 Abs.2 BWO:	0	[C] Ungültige Personenst.:	5
[A] Wahlberechtigte insgesamt :	1424	[D] Gültige Personenst.:	866
		[E] Ungültige Parteienst.:	7
		[F] Gültige Parteienst.:	864

von den gültigen Stimmen entfielen auf:

L-Nr.	Bewerber/innen	Partei	Stimmen	L-Nr.	Partei	Stimmen
D 1	Krause, Wolfgang	CDU	343	F 1	CDU	333
D 2	Schumann, Ilse	SPD	268	F 2	SPD	276
D 3	Dr. Menzel, Bruno	F.D.P.	49	F 3	F.D.P.	35
D 4	Vogel, Steffen	PDS	156	F 4	PDS	160
D 5	Lemke, Steffi	GRÜNE	36	F 5	GRÜNE	28
D 6	Franke, Ingo	REP	13	F 6	REP	15
D11	Dr. Nothdurft, Joa	DSU	1	F 7	GRAUE	3
				F 8	MLPD	1
				F 9	ÖDP	1
				F10	PASS	12

Komplettdruck Seite: 33  
 Datum: 04.11.94  
 Zeit : 07:10:59

Wahlkreis : 289 DESSAU-BITTERFELD  
 Kreis : 01  
 Gemeinde : 000 DESSAU, STADT  
 Stimmbezirk: 033

[A1] Wahlberechtigte (o.Sperrv.):	1234	[B] Zahl der Wähler :	689
[A2] Wahlberechtigte (m.Sperrv.):	92	[B1] dar. mit Wahlschein :	1
[A3] Wahlber.nach §25 Abs.2 BWO:	0	[C] Ungültige Personenst.:	8
[A] Wahlberechtigte insgesamt :	1326	[D] Gültige Personenst.:	681
		[E] Ungültige Parteienst.:	4
		[F] Gültige Parteienst.:	685

von den gültigen Stimmen entfielen auf:

L-Nr.	Bewerber/innen	Partei	Stimmen	L-Nr.	Partei	Stimmen
D 1	Krause, Wolfgang	CDU	264	F 1	CDU	268
D 2	Schumann, Ilse	SPD	201	F 2	SPD	201
D 3	Dr. Menzel, Bruno	F.D.P.	37	F 3	F.D.P.	28
D 4	Vogel, Steffen	PDS	147	F 4	PDS	153
D 5	Lemke, Steffi	GRÜNE	16	F 5	GRÜNE	16
D 6	Franke, Ingo	REP	15	F 6	REP	12
D11	Dr. Nothdurft, Joa	DSU	1	F 7	GRAUE	3
				F 8	MLPD	0
				F 9	ÖDP	1
				F10	PASS	3

Komplettdruck Seite: 34  
 Datum: 04.11.94  
 Zeit : 07:11:06

Wahlkreis : 289 DESSAU-BITTERFELD  
 Kreis : 01  
 Gemeinde : 000 DESSAU, STADT  
 Stimmbezirk: 034

[A1] Wahlberechtigte(o.Sperrv.):	1224	[B] Zahl der Wähler :	782
[A2] Wahlberechtigte(m.Sperrv.):	103	[B1] dar. mit Wahlschein :	0
[A3] Wahlber.nach §25 Abs.2 BWO:	0	[C] Ungültige Personenst.:	10
[A] Wahlberechtigte insgesamt :	1327	[D] Gültige Personenst.:	772
		[E] Ungültige Parteienst.:	9
		[F] Gültige Parteienst.:	773

von den gültigen Stimmen entfielen auf:

L-Nr.	Bewerber/innen	Partei	Stimmen	L-Nr.	Partei	Stimmen
D 1	Krause, Wolfgang	CDU	284	F 1	CDU	283
D 2	Schumann, Ilse	SPD	294	F 2	SPD	297
D 3	Dr. Menzel, Bruno	F.D.P.	47	F 3	F.D.P.	41
D 4	Vogel, Steffen	PDS	115	F 4	PDS	115
D 5	Lemke, Steffi	GRÜNE	22	F 5	GRÜNE	24
D 6	Franke, Ingo	REP	9	F 6	REP	7
D11	Dr. Nothdurft, Joa	DSU	1	F 7	GRAUE	2
				F 8	MLPD	0
				F 9	ÖDP	0
				F10	PASS	4

Komplettdruck Seite: 35  
 Datum: 04.11.94  
 Zeit : 07:11:13

Wahlkreis : 289 DESSAU-BITTERFELD  
 Kreis : 01  
 Gemeinde : 000 DESSAU, STADT  
 Stimmbezirk: 035

[A1] Wahlberechtigte(o.Sperrv.):	974	[B] Zahl der Wähler :	660
[A2] Wahlberechtigte(m.Sperrv.):	111	[B1] dar. mit Wahlschein :	0
[A3] Wahlber.nach §25 Abs.2 BWO:	0	[C] Ungültige Personenst.:	4
[A] Wahlberechtigte insgesamt :	1085	[D] Gültige Personenst.:	656
		[E] Ungültige Parteienst.:	2
		[F] Gültige Parteienst.:	658

von den gültigen Stimmen entfielen auf:

L-Nr.	Bewerber/innen	Partei	Stimmen	L-Nr.	Partei	Stimmen
D 1	Krause, Wolfgang	CDU	239	F 1	CDU	242
D 2	Schumann, Ilse	SPD	229	F 2	SPD	227
D 3	Dr. Menzel, Bruno	F.D.P.	38	F 3	F.D.P.	26
D 4	Vogel, Steffen	PDS	113	F 4	PDS	119
D 5	Lemke, Steffi	GRÜNE	31	F 5	GRÜNE	31
D 6	Franke, Ingo	REP	5	F 6	REP	5
D11	Dr. Nothdurft, Joa	DSU	1	F 7	GRAUE	1
				F 8	MLPD	0
				F 9	ÖDP	2
				F10	PASS	5

Komplettdruck Seite: 36  
 Datum: 04.11.94  
 Zeit : 07:11:20

Wahlkreis : 289 DESSAU-BITTERFELD  
 Kreis : 01  
 Gemeinde : 000 DESSAU, STADT  
 Stimmbezirk: 036

[A1] Wahlberechtigte (o.Sperrv.):	795	[B] Zahl der Wähler :	561
[A2] Wahlberechtigte (m.Sperrv.):	53	[B1] dar. mit Wahlschein :	0
[A3] Wahlber.nach §25 Abs.2 BWO:	0	[C] Ungültige Personenst.:	8
[A] Wahlberechtigte insgesamt :	848	[D] Gültige Personenst.:	553
		[E] Ungültige Parteienst.:	3
		[F] Gültige Parteienst.:	558

von den gültigen Stimmen entfielen auf:

L-Nr.	Bewerber/innen	Partei	Stimmen	L-Nr.	Partei	Stimmen
D 1	Krause, Wolfgang	CDU	215	F 1	CDU	203
D 2	Schumann, Ilse	SPD	179	F 2	SPD	179
D 3	Dr. Menzel, Bruno	F.D.P.	24	F 3	F.D.P.	27
D 4	Vogel, Steffen	PDS	98	F 4	PDS	106
D 5	Lemke, Steffi	GRÜNE	27	F 5	GRÜNE	28
D 6	Franke, Ingo	REP	8	F 6	REP	8
D11	Dr. Nothdurft, Joa	DSU	2	F 7	GRAUE	4
				F 8	MLPD	0
				F 9	ÖDP	1
				F10	PASS	2

Komplettdruck Seite: 37  
 Datum: 04.11.94  
 Zeit : 07:11:27

Wahlkreis : 289 DESSAU-BITTERFELD  
 Kreis : 01  
 Gemeinde : 000 DESSAU, STADT  
 Stimmbezirk: 037

[A1] Wahlberechtigte (o.Sperrv.):	1007	[B] Zahl der Wähler :	692
[A2] Wahlberechtigte (m.Sperrv.):	87	[B1] dar. mit Wahlschein :	0
[A3] Wahlber.nach §25 Abs.2 BWO:	0	[C] Ungültige Personenst.:	6
[A] Wahlberechtigte insgesamt :	1094	[D] Gültige Personenst.:	686
		[E] Ungültige Parteienst.:	5
		[F] Gültige Parteienst.:	687

von den gültigen Stimmen entfielen auf:

L-Nr.	Bewerber/innen	Partei	Stimmen	L-Nr.	Partei	Stimmen
D 1	Krause, Wolfgang	CDU	246	F 1	CDU	254
D 2	Schumann, Ilse	SPD	248	F 2	SPD	252
D 3	Dr. Menzel, Bruno	F.D.P.	39	F 3	F.D.P.	23
D 4	Vogel, Steffen	PDS	105	F 4	PDS	116
D 5	Lemke, Steffi	GRÜNE	42	F 5	GRÜNE	28
D 6	Franke, Ingo	REP	6	F 6	REP	7
D11	Dr. Nothdurft, Joa	DSU	0	F 7	GRAUE	4
				F 8	MLPD	0
				F 9	ÖDP	0
				F10	PASS	3

Komplettdruck Seite: 38  
 Datum: 04.11.94  
 Zeit : 07:11:35

Wahlkreis : 289 DESSAU-BITTERFELD  
 Kreis : 01  
 Gemeinde : 000 DESSAU, STADT  
 Stimmbezirk: 038

[A1] Wahlberechtigte(o.Sperrv.):	957	[B] Zahl der Wähler :	636
[A2] Wahlberechtigte(m.Sperrv.):	77	[B1] dar. mit Wahlschein :	0
[A3] Wahlber.nach §25 Abs.2 BWO:	0	[C] Ungültige Personenst.:	7
[A] Wahlberechtigte insgesamt :	1034	[D] Gültige Personenst.:	629
		[E] Ungültige Parteienst.:	6
		[F] Gültige Parteienst.:	630

von den gültigen Stimmen entfielen auf:

L-Nr.	Bewerber/innen	Partei	Stimmen	L-Nr.	Partei	Stimmen
D 1	Krause, Wolfgang	CDU	235	F 1	CDU	241
D 2	Schumann, Ilse	SPD	205	F 2	SPD	199
D 3	Dr. Menzel, Bruno	F.D.P.	37	F 3	F.D.P.	29
D 4	Vogel, Steffen	PDS	105	F 4	PDS	120
D 5	Lemke, Steffi	GRÜNE	37	F 5	GRÜNE	27
D 6	Franke, Ingo	REP	8	F 6	REP	9
D11	Dr. Nothdurft, Joa	DSU	2	F 7	GRAUE	3
				F 8	MLPD	0
				F 9	ÖDP	0
				F10	PASS	2

Komplettdruck Seite: 39  
 Datum: 04.11.94  
 Zeit : 07:11:42

Wahlkreis : 289 DESSAU-BITTERFELD  
 Kreis : 01  
 Gemeinde : 000 DESSAU, STADT  
 Stimmbezirk: 039

[A1] Wahlberechtigte (o.Sperrv.):	954	[B] Zahl der Wähler :	626
[A2] Wahlberechtigte (m.Sperrv.):	74	[B1] dar. mit Wahlschein :	1
[A3] Wahlber.nach §25 Abs.2 BWO:	0	[C] Ungültige Personenst.:	9
[A] Wahlberechtigte insgesamt :	1028	[D] Gültige Personenst.:	617
		[E] Ungültige Parteienst.:	4
		[F] Gültige Parteienst.:	622

von den gültigen Stimmen entfielen auf:

L-Nr.	Bewerber/innen	Partei	Stimmen	L-Nr.	Partei	Stimmen
D 1	Krause, Wolfgang	CDU	206	F 1	CDU	229
D 2	Schumann, Ilse	SPD	220	F 2	SPD	229
D 3	Dr. Menzel, Bruno	F.D.P.	43	F 3	F.D.P.	29
D 4	Vogel, Steffen	PDS	98	F 4	PDS	93
D 5	Lemke, Steffi	GRÜNE	40	F 5	GRÜNE	32
D 6	Franke, Ingo	REP	8	F 6	REP	4
D11	Dr. Nothdurft, Joa	DSU	2	F 7	GRAUE	2
				F 8	MLPD	0
				F 9	ÖDP	1
				F10	PASS	3

Komplettdruck Seite: 40  
 Datum: 04.11.94  
 Zeit : 07:11:49

Wahlkreis : 289 DESSAU-BITTERFELD  
 Kreis : 01  
 Gemeinde : 000 DESSAU, STADT  
 Stimmbezirk: 040

[A1] Wahlberechtigte (o.Sperrv.):	962	[B] Zahl der Wähler :	711
[A2] Wahlberechtigte (m.Sperrv.):	84	[B1] dar. mit Wahlschein :	2
[A3] Wahlber.nach §25 Abs.2 BWO:	0	[C] Ungültige Personenst.:	6
[A] Wahlberechtigte insgesamt :	1046	[D] Gültige Personenst.:	705
		[E] Ungültige Parteienst.:	6
		[F] Gültige Parteienst.:	705

von den gültigen Stimmen entfielen auf:

L-Nr.	Bewerber/innen	Partei	Stimmen	L-Nr.	Partei	Stimmen
D 1	Krause, Wolfgang	CDU	289	F 1	CDU	285
D 2	Schumann, Ilse	SPD	185	F 2	SPD	192
D 3	Dr. Menzel, Bruno	F.D.P.	54	F 3	F.D.P.	39
D 4	Vogel, Steffen	PDS	103	F 4	PDS	124
D 5	Lemke, Steffi	GRÜNE	62	F 5	GRÜNE	47
D 6	Franke, Ingo	REP	9	F 6	REP	10
D11	Dr. Nothdurft, Joa	DSU	3	F 7	GRAUE	3
				F 8	MLPD	0
				F 9	ÖDP	2
				F10	PASS	3

Komplettdruck Seite: 41  
 Datum: 04.11.94  
 Zeit : 07:11:56

Wahlkreis : 289 DESSAU-BITTERFELD  
 Kreis : 01  
 Gemeinde : 000 DESSAU, STADT  
 Stimmbezirk: 041

[A1] Wahlberechtigte (o.Sperrv.):	1045	[B] Zahl der Wähler :	828
[A2] Wahlberechtigte (m.Sperrv.):	166	[B1] dar. mit Wahlschein :	0
[A3] Wahlber.nach §25 Abs.2 BWO:	0	[C] Ungültige Personenst.:	4
[A] Wahlberechtigte insgesamt :	1211	[D] Gültige Personenst.:	824
		[E] Ungültige Parteienst.:	1
		[F] Gültige Parteienst.:	827

von den gültigen Stimmen entfielen auf:

L-Nr.	Bewerber/innen	Partei	Stimmen	L-Nr.	Partei	Stimmen
D 1	Krause, Wolfgang	CDU	328	F 1	CDU	339
D 2	Schumann, Ilse	SPD	265	F 2	SPD	252
D 3	Dr. Menzel, Bruno	F.D.P.	65	F 3	F.D.P.	48
D 4	Vogel, Steffen	PDS	114	F 4	PDS	132
D 5	Lemke, Steffi	GRÜNE	40	F 5	GRÜNE	44
D 6	Franke, Ingo	REP	6	F 6	REP	7
D11	Dr. Nothdurft, Joa	DSU	6	F 7	GRAUE	3
				F 8	MLPD	0
				F 9	ÖDP	2
				F10	PASS	0

Komplettdruck Seite: 42  
 Datum: 04.11.94  
 Zeit : 07:12:03

Wahlkreis : 289 DESSAU-BITTERFELD  
 Kreis : 01  
 Gemeinde : 000 DESSAU, STADT  
 Stimmbezirk: 042

[A1] Wahlberechtigte(o.Sperrv.):	1053	[B] Zahl der Wähler :	784
[A2] Wahlberechtigte(m.Sperrv.):	53	[B1] dar. mit Wahlschein :	0
[A3] Wahlber.nach §25 Abs.2 BWO:	0	[C] Ungültige Personenst.:	10
[A] Wahlberechtigte insgesamt :	1106	[D] Gültige Personenst.:	774
		[E] Ungültige Parteienst.:	9
		[F] Gültige Parteienst.:	775

von den gültigen Stimmen entfielen auf:

L-Nr.	Bewerber/innen	Partei	Stimmen	L-Nr.	Partei	Stimmen
D 1	Krause, Wolfgang	CDU	318	F 1	CDU	317
D 2	Schumann, Ilse	SPD	243	F 2	SPD	244
D 3	Dr. Menzel, Bruno	F.D.P.	44	F 3	F.D.P.	38
D 4	Vogel, Steffen	PDS	110	F 4	PDS	124
D 5	Lemke, Steffi	GRÜNE	41	F 5	GRÜNE	34
D 6	Franke, Ingo	REP	16	F 6	REP	13
D11	Dr. Nothdurft, Joa	DSU	2	F 7	GRAUE	2
				F 8	MLPD	0
				F 9	ÖDP	2
				F10	PASS	1

Komplettdruck Seite: 43  
 Datum: 04.11.94  
 Zeit : 07:12:11

Wahlkreis : 289 DESSAU-BITTERFELD  
 Kreis : 01  
 Gemeinde : 000 DESSAU, STADT  
 Stimmbezirk: 043

[A1] Wahlberechtigte(o.Sperrv.):	910	[B] Zahl der Wähler :	675
[A2] Wahlberechtigte(m.Sperrv.):	44	[B1] dar. mit Wahlschein :	0
[A3] Wahlber.nach §25 Abs.2 BWO:	0	[C] Ungültige Personenst.:	3
[A] Wahlberechtigte insgesamt :	954	[D] Gültige Personenst.:	672
		[E] Ungültige Parteienst.:	5
		[F] Gültige Parteienst.:	670

von den gültigen Stimmen entfielen auf:

L-Nr.	Bewerber/innen	Partei	Stimmen	L-Nr.	Partei	Stimmen
D 1	Krause, Wolfgang	CDU	254	F 1	CDU	261
D 2	Schumann, Ilse	SPD	216	F 2	SPD	219
D 3	Dr. Menzel, Bruno	F.D.P.	49	F 3	F.D.P.	32
D 4	Vogel, Steffen	PDS	118	F 4	PDS	121
D 5	Lemke, Steffi	GRÜNE	26	F 5	GRÜNE	20
D 6	Franke, Ingo	REP	8	F 6	REP	9
D11	Dr. Nothdurft, Joa	DSU	1	F 7	GRAUE	1
				F 8	MLPD	0
				F 9	ÖDP	3
				F10	PASS	4

Komplettdruck Seite: 44  
 Datum: 04.11.94  
 Zeit : 07:12:18

Wahlkreis : 289 DESSAU-BITTERFELD  
 Kreis : 01  
 Gemeinde : 000 DESSAU, STADT  
 Stimmbezirk: 044

[A1] Wahlberechtigte (o.Sperrv.):	734	[B] Zahl der Wähler :	512
[A2] Wahlberechtigte (m.Sperrv.):	51	[B1] dar. mit Wahlschein :	0
[A3] Wahlber.nach §25 Abs.2 BWO:	0	[C] Ungültige Personenst.:	12
[A] Wahlberechtigte insgesamt :	785	[D] Gültige Personenst.:	500
		[E] Ungültige Parteienst.:	14
		[F] Gültige Parteienst.:	498

von den gültigen Stimmen entfielen auf:

L-Nr.	Bewerber/innen	Partei	Stimmen	L-Nr.	Partei	Stimmen
D 1	Krause, Wolfgang	CDU	221	F 1	CDU	210
D 2	Schumann, Ilse	SPD	155	F 2	SPD	167
D 3	Dr. Menzel, Bruno	F.D.P.	37	F 3	F.D.P.	29
D 4	Vogel, Steffen	PDS	64	F 4	PDS	73
D 5	Lemke, Steffi	GRÜNE	19	F 5	GRÜNE	13
D 6	Franke, Ingo	REP	4	F 6	REP	3
D11	Dr. Nothdurft, Joa	DSU	0	F 7	GRAUE	3
				F 8	MLPD	0
				F 9	ÖDP	0
				F10	PASS	0

Komplettdruck Seite: 45  
 Datum: 04.11.94  
 Zeit : 07:12:32

Wahlkreis : 289 DESSAU-BITTERFELD  
 Kreis : 01  
 Gemeinde : 000 DESSAU, STADT  
 Stimmbezirk: 045

[A1] Wahlberechtigte (o.Sperrv.):	793	[B] Zahl der Wähler :	567
[A2] Wahlberechtigte (m.Sperrv.):	47	[B1] dar. mit Wahlschein :	0
[A3] Wahlber.nach §25 Abs.2 BWO:	0	[C] Ungültige Personenst.:	12
[A] Wahlberechtigte insgesamt :	840	[D] Gültige Personenst.:	555
		[E] Ungültige Parteienst.:	12
		[F] Gültige Parteienst.:	555

von den gültigen Stimmen entfielen auf:

L-Nr.	Bewerber/innen	Partei	Stimmen	L-Nr.	Partei	Stimmen
D 1	Krause, Wolfgang	CDU	235	F 1	CDU	243
D 2	Schumann, Ilse	SPD	147	F 2	SPD	145
D 3	Dr. Menzel, Bruno	F.D.P.	63	F 3	F.D.P.	43
D 4	Vogel, Steffen	PDS	84	F 4	PDS	94
D 5	Lemke, Steffi	GRÜNE	21	F 5	GRÜNE	22
D 6	Franke, Ingo	REP	2	F 6	REP	4
D11	Dr. Nothdurft, Joa	DSU	3	F 7	GRAUE	2
				F 8	MLPD	0
				F 9	ÖDP	0
				F10	PASS	2

Komplettdruck Seite: 46  
 Datum: 04.11.94  
 Zeit : 07:12:39

Wahlkreis : 289 DESSAU-BITTERFELD  
 Kreis : 01  
 Gemeinde : 000 DESSAU, STADT  
 Stimmbezirk: 046

[A1] Wahlberechtigte (o.Sperrv.):	717	[B] Zahl der Wähler :	508
[A2] Wahlberechtigte (m.Sperrv.):	34	[B1] dar. mit Wahlschein :	0
[A3] Wahlber.nach §25 Abs.2 BWO:	0	[C] Ungültige Personenst.:	16
[A] Wahlberechtigte insgesamt :	751	[D] Gültige Personenst.:	492
		[E] Ungültige Parteienst.:	13
		[F] Gültige Parteienst.:	495

von den gültigen Stimmen entfielen auf:

L-Nr.	Bewerber/innen	Partei	Stimmen	L-Nr.	Partei	Stimmen
D 1	Krause, Wolfgang	CDU	203	F 1	CDU	202
D 2	Schumann, Ilse	SPD	156	F 2	SPD	159
D 3	Dr. Menzel, Bruno	F.D.P.	36	F 3	F.D.P.	32
D 4	Vogel, Steffen	PDS	70	F 4	PDS	75
D 5	Lemke, Steffi	GRÜNE	23	F 5	GRÜNE	19
D 6	Franke, Ingo	REP	4	F 6	REP	7
D11	Dr. Nothdurft, Joa	DSU	0	F 7	GRAUE	0
				F 8	MLPD	0
				F 9	ÖDP	0
				F10	PASS	1

Komplettdruck Seite: 47  
 Datum: 04.11.94  
 Zeit : 07:12:46

Wahlkreis : 289 DESSAU-BITTERFELD  
 Kreis : 01  
 Gemeinde : 000 DESSAU, STADT  
 Stimmbezirk: 047

[A1] Wahlberechtigte (o.Sperrv.):	838	[B] Zahl der Wähler :	616
[A2] Wahlberechtigte (m.Sperrv.):	47	[B1] dar. mit Wahlschein :	0
[A3] Wahlber.nach §25 Abs.2 BWO:	0	[C] Ungültige Personenst.:	13
[A] Wahlberechtigte insgesamt :	885	[D] Gültige Personenst.:	603
		[E] Ungültige Parteienst.:	12
		[F] Gültige Parteienst.:	604

von den gültigen Stimmen entfielen auf:

L-Nr.	Bewerber/innen	Partei	Stimmen	L-Nr.	Partei	Stimmen
D 1	Krause, Wolfgang	CDU	249	F 1	CDU	246
D 2	Schumann, Ilse	SPD	214	F 2	SPD	200
D 3	Dr. Menzel, Bruno	F.D.P.	32	F 3	F.D.P.	34
D 4	Vogel, Steffen	PDS	76	F 4	PDS	83
D 5	Lemke, Steffi	GRÜNE	24	F 5	GRÜNE	25
D 6	Franke, Ingo	REP	6	F 6	REP	6
D11	Dr. Nothdurft, Joa	DSU	2	F 7	GRAUE	4
				F 8	MLPD	0
				F 9	ÖDP	1
				F10	PASS	5

Komplettdruck Seite: 48  
 Datum: 04.11.94  
 Zeit : 07:12:53

Wahlkreis : 289 DESSAU-BITTERFELD  
 Kreis : 01  
 Gemeinde : 000 DESSAU, STADT  
 Stimmbezirk: 048

[A1] Wahlberechtigte (o.Sperrv.):	511	[B] Zahl der Wähler :	348
[A2] Wahlberechtigte (m.Sperrv.):	30	[B1] dar. mit Wahlschein :	0
[A3] Wahlber.nach §25 Abs.2 BWO:	0	[C] Ungültige Personenst.:	4
[A] Wahlberechtigte insgesamt :	541	[D] Gültige Personenst.:	344
		[E] Ungültige Parteienst.:	10
		[F] Gültige Parteienst.:	338

von den gültigen Stimmen entfielen auf:

L-Nr.	Bewerber/innen	Partei	Stimmen	L-Nr.	Partei	Stimmen
D 1	Krause, Wolfgang	CDU	144	F 1	CDU	145
D 2	Schumann, Ilse	SPD	95	F 2	SPD	99
D 3	Dr. Menzel, Bruno	F.D.P.	37	F 3	F.D.P.	23
D 4	Vogel, Steffen	PDS	51	F 4	PDS	52
D 5	Lemke, Steffi	GRÜNE	10	F 5	GRÜNE	10
D 6	Franke, Ingo	REP	7	F 6	REP	7
D11	Dr. Nothdurft, Joa	DSU	0	F 7	GRAUE	2
				F 8	MLPD	0
				F 9	ÖDP	0
				F10	PASS	0

Komplettdruck Seite: 49  
 Datum: 04.11.94  
 Zeit : 07:13:01

Wahlkreis : 289 DESSAU-BITTERFELD  
 Kreis : 01  
 Gemeinde : 000 DESSAU, STADT  
 Stimmbezirk: 049

[A1] Wahlberechtigte(o.Sperrv.):	1007	[B] Zahl der Wähler :	771
[A2] Wahlberechtigte(m.Sperrv.):	95	[B1] dar. mit Wahlschein :	1
[A3] Wahlber.nach §25 Abs.2 BWO:	0	[C] Ungültige Personenst.:	10
[A] Wahlberechtigte insgesamt :	1102	[D] Gültige Personenst.:	761
		[E] Ungültige Parteienst.:	9
		[F] Gültige Parteienst.:	762

von den gültigen Stimmen entfielen auf:

L-Nr.	Bewerber/innen	Partei	Stimmen	L-Nr.	Partei	Stimmen
D 1	Krause, Wolfgang	CDU	277	F 1	CDU	289
D 2	Schumann, Ilse	SPD	236	F 2	SPD	233
D 3	Dr. Menzel, Bruno	F.D.P.	72	F 3	F.D.P.	59
D 4	Vogel, Steffen	PDS	119	F 4	PDS	126
D 5	Lemke, Steffi	GRÜNE	46	F 5	GRÜNE	41
D 6	Franke, Ingo	REP	7	F 6	REP	3
D11	Dr. Nothdurft, Joa	DSU	4	F 7	GRAUE	4
				F 8	MLPD	0
				F 9	ÖDP	0
				F10	PASS	7

Komplettdruck Seite: 50  
 Datum: 04.11.94  
 Zeit : 07:13:01

Wahlkreis : 289 DESSAU-BITTERFELD  
 Kreis : 01  
 Gemeinde : 000 DESSAU, STADT  
 Stimmbezirk: 050

[A1] Wahlberechtigte(o.Sperrv.):	952	[B] Zahl der Wähler :	735
[A2] Wahlberechtigte(m.Sperrv.):	88	[B1] dar. mit Wahlschein :	1
[A3] Wahlber.nach §25 Abs.2 BWO:	0	[C] Ungültige Personenst.:	6
[A] Wahlberechtigte insgesamt :	1040	[D] Gültige Personenst.:	729
		[E] Ungültige Parteienst.:	5
		[F] Gültige Parteienst.:	730

von den gültigen Stimmen entfielen auf:

L-Nr.	Bewerber/innen	Partei	Stimmen	L-Nr.	Partei	Stimmen
D 1	Krause, Wolfgang	CDU	259	F 1	CDU	277
D 2	Schumann, Ilse	SPD	217	F 2	SPD	236
D 3	Dr. Menzel, Bruno	F.D.P.	60	F 3	F.D.P.	46
D 4	Vogel, Steffen	PDS	118	F 4	PDS	128
D 5	Lemke, Steffi	GRÜNE	65	F 5	GRÜNE	34
D 6	Franke, Ingo	REP	6	F 6	REP	2
D11	Dr. Nothdurft, Joa	DSU	4	F 7	GRAUE	3
				F 8	MLPD	0
				F 9	ÖDP	0
				F10	PASS	4

Komplettdruck Seite: 51  
 Datum: 04.11.94  
 Zeit : 07:13:08

Wahlkreis : 289 DESSAU-BITTERFELD  
 Kreis : 01  
 Gemeinde : 000 DESSAU, STADT  
 Stimmbezirk: 051

[A1] Wahlberechtigte (o.Sperrv.):	930	[B] Zahl der Wähler :	689
[A2] Wahlberechtigte (m.Sperrv.):	84	[B1] dar. mit Wahlschein :	0
[A3] Wahlber.nach §25 Abs.2 BWO:	0	[C] Ungültige Personenst.:	4
[A] Wahlberechtigte insgesamt :	1014	[D] Gültige Personenst.:	685
		[E] Ungültige Parteienst.:	2
		[F] Gültige Parteienst.:	687

von den gültigen Stimmen entfielen auf:

L-Nr.	Bewerber/innen	Partei	Stimmen	L-Nr.	Partei	Stimmen
D 1	Krause, Wolfgang	CDU	215	F 1	CDU	209
D 2	Schumann, Ilse	SPD	249	F 2	SPD	252
D 3	Dr. Menzel, Bruno	F.D.P.	52	F 3	F.D.P.	50
D 4	Vogel, Steffen	PDS	127	F 4	PDS	130
D 5	Lemke, Steffi	GRÜNE	40	F 5	GRÜNE	34
D 6	Franke, Ingo	REP	1	F 6	REP	2
D11	Dr. Nothdurft, Joa	DSU	1	F 7	GRAUE	5
				F 8	MLPD	0
				F 9	ÖDP	1
				F10	PASS	4

Komplettdruck Seite: 52  
 Datum: 04.11.94  
 Zeit : 07:13:15

Wahlkreis : 289 DESSAU-BITTERFELD  
 Kreis : 01  
 Gemeinde : 000 DESSAU, STADT  
 Stimmbezirk: 052

[A1] Wahlberechtigte(o.Sperrv.):	777	[B] Zahl der Wähler :	466
[A2] Wahlberechtigte(m.Sperrv.):	54	[B1] dar. mit Wahlschein :	0
[A3] Wahlber.nach §25 Abs.2 BWO:	0	[C] Ungültige Personenst.:	5
[A] Wahlberechtigte insgesamt :	831	[D] Gültige Personenst.:	461
		[E] Ungültige Parteienst.:	3
		[F] Gültige Parteienst.:	463

von den gültigen Stimmen entfielen auf:

L-Nr.	Bewerber/innen	Partei	Stimmen	L-Nr.	Partei	Stimmen
D 1	Krause, Wolfgang	CDU	171	F 1	CDU	166
D 2	Schumann, Ilse	SPD	173	F 2	SPD	167
D 3	Dr. Menzel, Bruno	F.D.P.	22	F 3	F.D.P.	19
D 4	Vogel, Steffen	PDS	71	F 4	PDS	74
D 5	Lemke, Steffi	GRÜNE	19	F 5	GRÜNE	23
D 6	Franke, Ingo	REP	4	F 6	REP	2
D11	Dr. Nothdurft, Joa	DSU	1	F 7	GRAUE	5
				F 8	MLPD	2
				F 9	ÖDP	0
				F10	PASS	5

Komplettdruck Seite: 53  
 Datum: 04.11.94  
 Zeit : 07:13:23

Wahlkreis : 289 DESSAU-BITTERFELD  
 Kreis : 01  
 Gemeinde : 000 DESSAU, STADT  
 Stimmbezirk: 053

[A1] Wahlberechtigte (o.Sperrv.):	724	[B] Zahl der Wähler :	558
[A2] Wahlberechtigte (m.Sperrv.):	85	[B1] dar. mit Wahlschein :	0
[A3] Wahlber.nach §25 Abs.2 BWO:	0	[C] Ungültige Personenst.:	9
[A] Wahlberechtigte insgesamt :	809	[D] Gültige Personenst.:	549
		[E] Ungültige Parteienst.:	4
		[F] Gültige Parteienst.:	554

von den gültigen Stimmen entfielen auf:

L-Nr.	Bewerber/innen	Partei	Stimmen	L-Nr.	Partei	Stimmen
D 1	Krause, Wolfgang	CDU	177	F 1	CDU	182
D 2	Schumann, Ilse	SPD	191	F 2	SPD	197
D 3	Dr. Menzel, Bruno	F.D.P.	49	F 3	F.D.P.	38
D 4	Vogel, Steffen	PDS	101	F 4	PDS	107
D 5	Lemke, Steffi	GRÜNE	30	F 5	GRÜNE	23
D 6	Franke, Ingo	REP	1	F 6	REP	1
D11	Dr. Nothdurft, Joa	DSU	0	F 7	GRAUE	5
				F 8	MLPD	0
				F 9	ÖDP	1
				F10	PASS	0

Komplettdruck Seite: 54  
 Datum: 04.11.94  
 Zeit : 07:13:30

Wahlkreis : 289 DESSAU-BITTERFELD  
 Kreis : 01  
 Gemeinde : 000 DESSAU, STADT  
 Stimmbezirk: 054

[A1] Wahlberechtigte (o.Sperrv.):	1157	[B] Zahl der Wähler :	904
[A2] Wahlberechtigte (m.Sperrv.):	183	[B1] dar. mit Wahlschein :	0
[A3] Wahlber.nach §25 Abs.2 BWO:	0	[C] Ungültige Personenst.:	6
[A] Wahlberechtigte insgesamt :	1340	[D] Gültige Personenst.:	898
		[E] Ungültige Parteienst.:	9
		[F] Gültige Parteienst.:	895

von den gültigen Stimmen entfielen auf:

L-Nr.	Bewerber/innen	Partei	Stimmen	L-Nr.	Partei	Stimmen
D 1	Krause, Wolfgang	CDU	324	F 1	CDU	316
D 2	Schumann, Ilse	SPD	270	F 2	SPD	280
D 3	Dr. Menzel, Bruno	F.D.P.	78	F 3	F.D.P.	59
D 4	Vogel, Steffen	PDS	148	F 4	PDS	172
D 5	Lemke, Steffi	GRÜNE	72	F 5	GRÜNE	55
D 6	Franke, Ingo	REP	5	F 6	REP	3
D11	Dr. Nothdurft, Joa	DSU	1	F 7	GRAUE	5
				F 8	MLPD	0
				F 9	ÖDP	2
				F10	PASS	3

Komplettdruck Seite: 55  
 Datum: 04.11.94  
 Zeit : 07:13:37

Wahlkreis : 289 DESSAU-BITTERFELD  
 Kreis : 01  
 Gemeinde : 000 DESSAU, STADT  
 Stimmbezirk: 055

[A1] Wahlberechtigte (o.Sperrv.):	1166	[B] Zahl der Wähler :	932
[A2] Wahlberechtigte (m.Sperrv.):	219	[B1] dar. mit Wahlschein :	1
[A3] Wahlber.nach §25 Abs.2 BWO:	0	[C] Ungültige Personenst.:	4
[A] Wahlberechtigte insgesamt :	1385	[D] Gültige Personenst.:	928
		[E] Ungültige Parteienst.:	3
		[F] Gültige Parteienst.:	929

von den gültigen Stimmen entfielen auf:

L-Nr.	Bewerber/innen	Partei	Stimmen	L-Nr.	Partei	Stimmen
D 1	Krause, Wolfgang	CDU	284	F 1	CDU	305
D 2	Schumann, Ilse	SPD	291	F 2	SPD	317
D 3	Dr. Menzel, Bruno	F.D.P.	122	F 3	F.D.P.	76
D 4	Vogel, Steffen	PDS	160	F 4	PDS	182
D 5	Lemke, Steffi	GRÜNE	61	F 5	GRÜNE	37
D 6	Franke, Ingo	REP	6	F 6	REP	4
D11	Dr. Nothdurft, Joa	DSU	4	F 7	GRAUE	4
				F 8	MLPD	0
				F 9	ÖDP	1
				F10	PASS	3

Komplettdruck Seite: 56  
 Datum: 04.11.94  
 Zeit : 07:13:44

Wahlkreis : 289 DESSAU-BITTERFELD  
 Kreis : 01  
 Gemeinde : 000 DESSAU, STADT  
 Stimmbezirk: 056

[A1] Wahlberechtigte (o.Sperrv.):	870	[B] Zahl der Wähler :	687
[A2] Wahlberechtigte (m.Sperrv.):	102	[B1] dar. mit Wahlschein :	0
[A3] Wahlber.nach §25 Abs.2 BWO:	0	[C] Ungültige Personenst.:	10
[A] Wahlberechtigte insgesamt :	972	[D] Gültige Personenst.:	677
		[E] Ungültige Parteienst.:	4
		[F] Gültige Parteienst.:	683

von den gültigen Stimmen entfielen auf:

L-Nr.	Bewerber/innen	Partei	Stimmen	L-Nr.	Partei	Stimmen
D 1	Krause, Wolfgang	CDU	224	F 1	CDU	238
D 2	Schumann, Ilse	SPD	219	F 2	SPD	228
D 3	Dr. Menzel, Bruno	F.D.P.	76	F 3	F.D.P.	46
D 4	Vogel, Steffen	PDS	107	F 4	PDS	115
D 5	Lemke, Steffi	GRÜNE	47	F 5	GRÜNE	39
D 6	Franke, Ingo	REP	4	F 6	REP	7
D11	Dr. Nothdurft, Joa	DSU	0	F 7	GRAUE	6
				F 8	MLPD	0
				F 9	ÖDP	1
				F10	PASS	3

Komplettdruck Seite: 57  
 Datum: 04.11.94  
 Zeit : 07:13:51

Wahlkreis : 289 DESSAU-BITTERFELD  
 Kreis : 01  
 Gemeinde : 000 DESSAU, STADT  
 Stimmbezirk: 057

[A1] Wahlberechtigte (o.Sperrv.):	1150	[B] Zahl der Wähler :	779
[A2] Wahlberechtigte (m.Sperrv.):	61	[B1] dar. mit Wahlschein :	0
[A3] Wahlber.nach §25 Abs.2 BWO:	0	[C] Ungültige Personenst.:	9
[A] Wahlberechtigte insgesamt :	1211	[D] Gültige Personenst.:	770
		[E] Ungültige Parteienst.:	7
		[F] Gültige Parteienst.:	772

von den gültigen Stimmen entfielen auf:

L-Nr.	Bewerber/innen	Partei	Stimmen	L-Nr.	Partei	Stimmen
D 1	Krause, Wolfgang	CDU	282	F 1	CDU	282
D 2	Schumann, Ilse	SPD	232	F 2	SPD	241
D 3	Dr. Menzel, Bruno	F.D.P.	61	F 3	F.D.P.	41
D 4	Vogel, Steffen	PDS	135	F 4	PDS	142
D 5	Lemke, Steffi	GRÜNE	53	F 5	GRÜNE	49
D 6	Franke, Ingo	REP	5	F 6	REP	6
D11	Dr. Nothdurft, Joa	DSU	2	F 7	GRAUE	3
				F 8	MLPD	1
				F 9	ÖDP	1
				F10	PASS	6

Komplettdruck Seite: 58  
 Datum: 04.11.94  
 Zeit : 07:13:59

Wahlkreis : 289 DESSAU-BITTERFELD  
 Kreis : 01  
 Gemeinde : 000 DESSAU, STADT  
 Stimmbezirk: 058

[A1] Wahlberechtigte(o.Sperrv.):	779	[B] Zahl der Wähler :	565
[A2] Wahlberechtigte(m.Sperrv.):	28	[B1] dar. mit Wahlschein :	0
[A3] Wahlber.nach §25 Abs.2 BWO:	0	[C] Ungültige Personenst.:	14
[A] Wahlberechtigte insgesamt :	807	[D] Gültige Personenst.:	551
		[E] Ungültige Parteienst.:	14
		[F] Gültige Parteienst.:	551

von den gültigen Stimmen entfielen auf:

L-Nr.	Bewerber/innen	Partei	Stimmen	L-Nr.	Partei	Stimmen
D 1	Krause, Wolfgang	CDU	210	F 1	CDU	204
D 2	Schumann, Ilse	SPD	203	F 2	SPD	209
D 3	Dr. Menzel, Bruno	F.D.P.	39	F 3	F.D.P.	33
D 4	Vogel, Steffen	PDS	68	F 4	PDS	82
D 5	Lemke, Steffi	GRÜNE	24	F 5	GRÜNE	12
D 6	Franke, Ingo	REP	7	F 6	REP	8
D11	Dr. Nothdurft, Joa	DSU	0	F 7	GRAUE	0
				F 8	MLPD	0
				F 9	ÖDP	1
				F10	PASS	2

Komplettdruck Seite: 59  
 Datum: 04.11.94  
 Zeit : 07:14:06

Wahlkreis : 289 DESSAU-BITTERFELD  
 Kreis : 01  
 Gemeinde : 000 DESSAU, STADT  
 Stimmbezirk: 059

[A1] Wahlberechtigte(o.Sperrv.):	732	[B] Zahl der Wähler :	535
[A2] Wahlberechtigte(m.Sperrv.):	25	[B1] dar. mit Wahlschein :	0
[A3] Wahlber.nach §25 Abs.2 BWO:	0	[C] Ungültige Personenst.:	11
[A] Wahlberechtigte insgesamt :	757	[D] Gültige Personenst.:	524
		[E] Ungültige Parteienst.:	11
		[F] Gültige Parteienst.:	524

von den gültigen Stimmen entfielen auf:

L-Nr.	Bewerber/innen	Partei	Stimmen	L-Nr.	Partei	Stimmen
D 1	Krause, Wolfgang	CDU	224	F 1	CDU	212
D 2	Schumann, Ilse	SPD	156	F 2	SPD	164
D 3	Dr. Menzel, Bruno	F.D.P.	38	F 3	F.D.P.	36
D 4	Vogel, Steffen	PDS	68	F 4	PDS	61
D 5	Lemke, Steffi	GRÜNE	21	F 5	GRÜNE	24
D 6	Franke, Ingo	REP	17	F 6	REP	21
D11	Dr. Nothdurft, Joa	DSU	0	F 7	GRAUE	1
				F 8	MLPD	0
				F 9	ÖDP	1
				F10	PASS	4

Komplettdruck Seite: 60  
 Datum: 04.11.94  
 Zeit : 07:14:13

Wahlkreis : 289 DESSAU-BITTERFELD  
 Kreis : 01  
 Gemeinde : 000 DESSAU, STADT  
 Stimmbezirk: 060

[A1] Wahlberechtigte (o.Sperrv.):	731	[B] Zahl der Wähler :	554
[A2] Wahlberechtigte (m.Sperrv.):	36	[B1] dar. mit Wahlschein :	0
[A3] Wahlber.nach §25 Abs.2 BWO:	0	[C] Ungültige Personenst.:	10
[A] Wahlberechtigte insgesamt :	767	[D] Gültige Personenst.:	544
		[E] Ungültige Parteienst.:	13
		[F] Gültige Parteienst.:	541

von den gültigen Stimmen entfielen auf:

L-Nr.	Bewerber/innen	Partei	Stimmen	L-Nr.	Partei	Stimmen
D 1	Krause, Wolfgang	CDU	216	F 1	CDU	212
D 2	Schumann, Ilse	SPD	172	F 2	SPD	178
D 3	Dr. Menzel, Bruno	F.D.P.	29	F 3	F.D.P.	29
D 4	Vogel, Steffen	PDS	88	F 4	PDS	84
D 5	Lemke, Steffi	GRÜNE	30	F 5	GRÜNE	30
D 6	Franke, Ingo	REP	7	F 6	REP	6
D11	Dr. Nothdurft, Joa	DSU	2	F 7	GRAUE	1
				F 8	MLPD	0
				F 9	ÖDP	1
				F10	PASS	0

Komplettdruck Seite: 61  
 Datum: 04.11.94  
 Zeit : 07:14:20

Wahlkreis : 289 DESSAU-BITTERFELD  
 Kreis : 01  
 Gemeinde : 000 DESSAU, STADT  
 Stimmbezirk: 061

[A1] Wahlberechtigte (o.Sperrv.):	688	[B] Zahl der Wähler :	476
[A2] Wahlberechtigte (m.Sperrv.):	44	[B1] dar. mit Wahlschein :	0
[A3] Wahlber.nach §25 Abs.2 BWO:	0	[C] Ungültige Personenst.:	5
[A] Wahlberechtigte insgesamt :	732	[D] Gültige Personenst.:	471
		[E] Ungültige Parteienst.:	3
		[F] Gültige Parteienst.:	473

von den gültigen Stimmen entfielen auf:

L-Nr.	Bewerber/innen	Partei	Stimmen	L-Nr.	Partei	Stimmen
D 1	Krause, Wolfgang	CDU	213	F 1	CDU	210
D 2	Schumann, Ilse	SPD	120	F 2	SPD	136
D 3	Dr. Menzel, Bruno	F.D.P.	33	F 3	F.D.P.	26
D 4	Vogel, Steffen	PDS	80	F 4	PDS	85
D 5	Lemke, Steffi	GRÜNE	21	F 5	GRÜNE	8
D 6	Franke, Ingo	REP	3	F 6	REP	2
D11	Dr. Nothdurft, Joa	DSU	1	F 7	GRAUE	3
				F 8	MLPD	0
				F 9	ÖDP	0
				F10	PASS	3

Komplettdruck Seite: 62

Datum: 04.11.94

Zeit : 07:14:34

Wahlkreis : 289 DESSAU-BITTERFELD  
 Kreis : 01  
 Gemeinde : 000 DESSAU, STADT  
 Stimmbezirk: 062

[A1] Wahlberechtigte (o.Sperrv.):	597	[B] Zahl der Wähler :	397
[A2] Wahlberechtigte (m.Sperrv.):	45	[B1] dar. mit Wahlschein :	0
[A3] Wahlber.nach §25 Abs.2 BWO:	0	[C] Ungültige Personenst.:	6
[A] Wahlberechtigte insgesamt :	642	[D] Gültige Personenst.:	391
		[E] Ungültige Parteienst.:	3
		[F] Gültige Parteienst.:	394

von den gültigen Stimmen entfielen auf:

L-Nr.	Bewerber/innen	Partei	Stimmen	L-Nr.	Partei	Stimmen
D 1	Krause, Wolfgang	CDU	163	F 1	CDU	167
D 2	Schumann, Ilse	SPD	119	F 2	SPD	119
D 3	Dr. Menzel, Bruno	F.D.P.	18	F 3	F.D.P.	14
D 4	Vogel, Steffen	PDS	59	F 4	PDS	70
D 5	Lemke, Steffi	GRÜNE	16	F 5	GRÜNE	11
D 6	Franke, Ingo	REP	12	F 6	REP	7
D11	Dr. Nothdurft, Joa	DSU	4	F 7	GRAUE	0
				F 8	MLPD	0
				F 9	ÖDP	1
				F10	PASS	5

Komplettdruck Seite: 63  
 Datum: 04.11.94  
 Zeit : 07:14:41

Wahlkreis : 289 DESSAU-BITTERFELD  
 Kreis : 01  
 Gemeinde : 000 DESSAU, STADT  
 Stimmbezirk: 063

[A1] Wahlberechtigte (o.Sperrv.):	805	[B] Zahl der Wähler :	591
[A2] Wahlberechtigte (m.Sperrv.):	54	[B1] dar. mit Wahlschein :	0
[A3] Wahlber.nach §25 Abs.2 BWO:	0	[C] Ungültige Personenst.:	2
[A] Wahlberechtigte insgesamt :	859	[D] Gültige Personenst.:	589
		[E] Ungültige Parteienst.:	1
		[F] Gültige Parteienst.:	590

von den gültigen Stimmen entfielen auf:

L-Nr.	Bewerber/innen	Partei	Stimmen	L-Nr.	Partei	Stimmen
D 1	Krause, Wolfgang	CDU	255	F 1	CDU	260
D 2	Schumann, Ilse	SPD	167	F 2	SPD	163
D 3	Dr. Menzel, Bruno	F.D.P.	39	F 3	F.D.P.	30
D 4	Vogel, Steffen	PDS	97	F 4	PDS	109
D 5	Lemke, Steffi	GRÜNE	21	F 5	GRÜNE	21
D 6	Franke, Ingo	REP	3	F 6	REP	3
D11	Dr. Nothdurft, Joa	DSU	7	F 7	GRAUE	1
				F 8	MLPD	0
				F 9	ÖDP	0
				F10	PASS	3

Komplettdruck Seite: 64  
 Datum: 04.11.94  
 Zeit : 07:14:49

Wahlkreis : 289 DESSAU-BITTERFELD  
 Kreis : 01  
 Gemeinde : 000 DESSAU, STADT  
 Stimmbezirk: 064

[A1] Wahlberechtigte (o.Sperrv.):	1066	[B] Zahl der Wähler :	794
[A2] Wahlberechtigte (m.Sperrv.):	44	[B1] dar. mit Wahlschein :	0
[A3] Wahlber.nach §25 Abs.2 BWO:	0	[C] Ungültige Personenst.:	18
[A] Wahlberechtigte insgesamt :	1110	[D] Gültige Personenst.:	776
		[E] Ungültige Parteienst.:	11
		[F] Gültige Parteienst.:	783

von den gültigen Stimmen entfielen auf:

L-Nr.	Bewerber/innen	Partei	Stimmen	L-Nr.	Partei	Stimmen
D 1	Krause, Wolfgang	CDU	364	F 1	CDU	367
D 2	Schumann, Ilse	SPD	215	F 2	SPD	233
D 3	Dr. Menzel, Bruno	F.D.P.	42	F 3	F.D.P.	29
D 4	Vogel, Steffen	PDS	113	F 4	PDS	114
D 5	Lemke, Steffi	GRÜNE	36	F 5	GRÜNE	26
D 6	Franke, Ingo	REP	6	F 6	REP	6
D11	Dr. Nothdurft, Joa	DSU	0	F 7	GRAUE	1
				F 8	MLPD	0
				F 9	ÖDP	2
				F10	PASS	5

Komplettdruck Seite: 65  
 Datum: 04.11.94  
 Zeit : 07:14:56

Wahlkreis : 289 DESSAU-BITTERFELD  
 Kreis : 01  
 Gemeinde : 000 DESSAU, STADT  
 Stimmbezirk: 065

[A1] Wahlberechtigte (o.Sperrv.):	691	[B] Zahl der Wähler :	462
[A2] Wahlberechtigte (m.Sperrv.):	23	[B1] dar. mit Wahlschein :	0
[A3] Wahlber.nach §25 Abs.2 BWO:	0	[C] Ungültige Personenst.:	10
[A] Wahlberechtigte insgesamt :	714	[D] Gültige Personenst.:	452
		[E] Ungültige Parteienst.:	10
		[F] Gültige Parteienst.:	452

von den gültigen Stimmen entfielen auf:

L-Nr.	Bewerber/innen	Partei	Stimmen	L-Nr.	Partei	Stimmen
D 1	Krause, Wolfgang	CDU	224	F 1	CDU	217
D 2	Schumann, Ilse	SPD	125	F 2	SPD	126
D 3	Dr. Menzel, Bruno	F.D.P.	34	F 3	F.D.P.	33
D 4	Vogel, Steffen	PDS	47	F 4	PDS	52
D 5	Lemke, Steffi	GRÜNE	16	F 5	GRÜNE	15
D 6	Franke, Ingo	REP	5	F 6	REP	4
D11	Dr. Nothdurft, Joa	DSU	1	F 7	GRAUE	1
				F 8	MLPD	2
				F 9	ÖDP	0
				F10	PASS	2

Komplettdruck Seite: 66  
 Datum: 04.11.94  
 Zeit : 07:15:03

Wahlkreis : 289 DESSAU-BITTERFELD  
 Kreis : 01  
 Gemeinde : 000 DESSAU, STADT  
 Stimmbezirk: 066

[A1] Wahlberechtigte(o.Sperrv.):	909	[B] Zahl der Wähler :	599
[A2] Wahlberechtigte(m.Sperrv.):	45	[B1] dar. mit Wahlschein :	0
[A3] Wahlber.nach §25 Abs.2 BWO:	0	[C] Ungültige Personenst.:	17
[A] Wahlberechtigte insgesamt :	954	[D] Gültige Personenst.:	582
		[E] Ungültige Parteienst.:	14
		[F] Gültige Parteienst.:	585

von den gültigen Stimmen entfielen auf:

L-Nr.	Bewerber/innen	Partei	Stimmen	L-Nr.	Partei	Stimmen
D 1	Krause, Wolfgang	CDU	262	F 1	CDU	248
D 2	Schumann, Ilse	SPD	173	F 2	SPD	171
D 3	Dr. Menzel, Bruno	F.D.P.	33	F 3	F.D.P.	33
D 4	Vogel, Steffen	PDS	87	F 4	PDS	96
D 5	Lemke, Steffi	GRÜNE	26	F 5	GRÜNE	27
D 6	Franke, Ingo	REP	1	F 6	REP	5
D11	Dr. Nothdurft, Joa	DSU	0	F 7	GRAUE	2
				F 8	MLPD	0
				F 9	ÖDP	1
				F10	PASS	2

Komplettdruck Seite: 67  
 Datum: 04.11.94  
 Zeit : 07:15:04

Wahlkreis : 289 DESSAU-BITTERFELD  
 Kreis : 01  
 Gemeinde : 000 DESSAU, STADT  
 Stimmbezirk: 067

[A1] Wahlberechtigte (o.Sperrv.):	868	[B] Zahl der Wähler :	549
[A2] Wahlberechtigte (m.Sperrv.):	43	[B1] dar. mit Wahlschein :	0
[A3] Wahlber.nach §25 Abs.2 BWO:	0	[C] Ungültige Personenst.:	9
[A] Wahlberechtigte insgesamt :	911	[D] Gültige Personenst.:	540
		[E] Ungültige Parteienst.:	6
		[F] Gültige Parteienst.:	543

von den gültigen Stimmen entfielen auf:

L-Nr.	Bewerber/innen	Partei	Stimmen	L-Nr.	Partei	Stimmen
D 1	Krause, Wolfgang	CDU	185	F 1	CDU	193
D 2	Schumann, Ilse	SPD	181	F 2	SPD	184
D 3	Dr. Menzel, Bruno	F.D.P.	37	F 3	F.D.P.	30
D 4	Vogel, Steffen	PDS	97	F 4	PDS	100
D 5	Lemke, Steffi	GRÜNE	32	F 5	GRÜNE	26
D 6	Franke, Ingo	REP	7	F 6	REP	7
D11	Dr. Nothdurft, Joa	DSU	1	F 7	GRAUE	1
				F 8	MLPD	0
				F 9	ÖDP	0
				F10	PASS	2

Komplettdruck Seite: 68  
 Datum: 04.11.94  
 Zeit : 07:15:11

Wahlkreis : 289 DESSAU-BITTERFELD  
 Kreis : 01  
 Gemeinde : 000 DESSAU, STADT  
 Stimmbezirk: 068

[A1] Wahlberechtigte (o.Sperrv.):	1436	[B] Zahl der Wähler :	962
[A2] Wahlberechtigte (m.Sperrv.):	95	[B1] dar. mit Wahlschein :	0
[A3] Wahlber.nach §25 Abs.2 BWO:	0	[C] Ungültige Personenst.:	9
[A] Wahlberechtigte insgesamt :	1531	[D] Gültige Personenst.:	953
		[E] Ungültige Parteienst.:	8
		[F] Gültige Parteienst.:	954

von den gültigen Stimmen entfielen auf:

L-Nr.	Bewerber/innen	Partei	Stimmen	L-Nr.	Partei	Stimmen
D 1	Krause, Wolfgang	CDU	331	F 1	CDU	346
D 2	Schumann, Ilse	SPD	326	F 2	SPD	338
D 3	Dr. Menzel, Bruno	F.D.P.	53	F 3	F.D.P.	29
D 4	Vogel, Steffen	PDS	177	F 4	PDS	174
D 5	Lemke, Steffi	GRÜNE	52	F 5	GRÜNE	40
D 6	Franke, Ingo	REP	12	F 6	REP	11
D11	Dr. Nothdurft, Joa	DSU	2	F 7	GRAUE	7
				F 8	MLPD	0
				F 9	ÖDP	0
				F10	PASS	9

Komplettdruck Seite: 69  
 Datum: 04.11.94  
 Zeit : 07:15:18

Wahlkreis : 289 DESSAU-BITTERFELD  
 Kreis : 01  
 Gemeinde : 000 DESSAU, STADT  
 Stimmbezirk: 069

[A1] Wahlberechtigte(o.Sperrv.):	1399	[B] Zahl der Wähler :	1005
[A2] Wahlberechtigte(m.Sperrv.):	93	[B1] dar. mit Wahlschein :	0
[A3] Wahlber.nach §25 Abs.2 BWO:	0	[C] Ungültige Personenst.:	13
[A] Wahlberechtigte insgesamt :	1492	[D] Gültige Personenst.:	992
		[E] Ungültige Parteienst.:	10
		[F] Gültige Parteienst.:	995

von den gültigen Stimmen entfielen auf:

L-Nr.	Bewerber/innen	Partei	Stimmen	L-Nr.	Partei	Stimmen
D 1	Krause, Wolfgang	CDU	330	F 1	CDU	343
D 2	Schumann, Ilse	SPD	322	F 2	SPD	331
D 3	Dr. Menzel, Bruno	F.D.P.	66	F 3	F.D.P.	46
D 4	Vogel, Steffen	PDS	201	F 4	PDS	202
D 5	Lemke, Steffi	GRÜNE	64	F 5	GRÜNE	51
D 6	Franke, Ingo	REP	9	F 6	REP	6
D11	Dr. Nothdurft, Joa	DSU	0	F 7	GRAUE	7
				F 8	MLPD	0
				F 9	ÖDP	0
				F10	PASS	9

Komplettdruck Seite: 70  
 Datum: 04.11.94  
 Zeit : 07:15:25

Wahlkreis : 289 DESSAU-BITTERFELD  
 Kreis : 01  
 Gemeinde : 000 DESSAU, STADT  
 Stimmbezirk: 070

[A1] Wahlberechtigte (o.Sperrv.):	997	[B] Zahl der Wähler :	671
[A2] Wahlberechtigte (m.Sperrv.):	56	[B1] dar. mit Wahlschein :	0
[A3] Wahlber.nach §25 Abs.2 BWO:	0	[C] Ungültige Personenst.:	3
[A] Wahlberechtigte insgesamt :	1053	[D] Gültige Personenst.:	668
		[E] Ungültige Parteienst.:	0
		[F] Gültige Parteienst.:	671

von den gültigen Stimmen entfielen auf:

L-Nr.	Bewerber/innen	Partei	Stimmen	L-Nr.	Partei	Stimmen
D 1	Krause, Wolfgang	CDU	225	F 1	CDU	239
D 2	Schumann, Ilse	SPD	198	F 2	SPD	199
D 3	Dr. Menzel, Bruno	F.D.P.	45	F 3	F.D.P.	32
D 4	Vogel, Steffen	PDS	139	F 4	PDS	146
D 5	Lemke, Steffi	GRÜNE	50	F 5	GRÜNE	39
D 6	Franke, Ingo	REP	8	F 6	REP	6
D11	Dr. Nothdurft, Joa	DSU	3	F 7	GRAUE	0
				F 8	MLPD	0
				F 9	ÖDP	2
				F10	PASS	8

Komplettdruck Seite: 71  
 Datum: 04.11.94  
 Zeit : 07:15:32

Wahlkreis : 289 DESSAU-BITTERFELD  
 Kreis : 01  
 Gemeinde : 000 DESSAU, STADT  
 Stimmbezirk: 071

[A1] Wahlberechtigte (o.Sperrv.):	1342	[B] Zahl der Wähler :	859
[A2] Wahlberechtigte (m.Sperrv.):	120	[B1] dar. mit Wahlschein :	0
[A3] Wahlber.nach §25 Abs.2 BWO:	0	[C] Ungültige Personenst.:	8
[A] Wahlberechtigte insgesamt :	1462	[D] Gültige Personenst.:	851
		[E] Ungültige Parteienst.:	7
		[F] Gültige Parteienst.:	852

von den gültigen Stimmen entfielen auf:

L-Nr.	Bewerber/innen	Partei	Stimmen	L-Nr.	Partei	Stimmen
D 1	Krause, Wolfgang	CDU	273	F 1	CDU	268
D 2	Schumann, Ilse	SPD	252	F 2	SPD	257
D 3	Dr. Menzel, Bruno	F.D.P.	38	F 3	F.D.P.	32
D 4	Vogel, Steffen	PDS	226	F 4	PDS	235
D 5	Lemke, Steffi	GRÜNE	51	F 5	GRÜNE	36
D 6	Franke, Ingo	REP	6	F 6	REP	4
D11	Dr. Nothdurft, Joa	DSU	5	F 7	GRAUE	7
				F 8	MLPD	1
				F 9	ÖDP	3
				F10	PASS	9

Komplettdruck Seite: 72  
 Datum: 04.11.94  
 Zeit : 07:15:40

Wahlkreis : 289 DESSAU-BITTERFELD  
 Kreis : 01  
 Gemeinde : 000 DESSAU, STADT  
 Stimmbezirk: 072

[A1] Wahlberechtigte(o.Sperrv.):	1047	[B] Zahl der Wähler :	654
[A2] Wahlberechtigte(m.Sperrv.):	77	[B1] dar. mit Wahlschein :	1
[A3] Wahlber.nach §25 Abs.2 BWO:	0	[C] Ungültige Personenst.:	6
[A] Wahlberechtigte insgesamt :	1124	[D] Gültige Personenst.:	648
		[E] Ungültige Parteienst.:	6
		[F] Gültige Parteienst.:	648

von den gültigen Stimmen entfielen auf:

L-Nr.	Bewerber/innen	Partei	Stimmen	L-Nr.	Partei	Stimmen
D 1	Krause, Wolfgang	CDU	181	F 1	CDU	179
D 2	Schumann, Ilse	SPD	222	F 2	SPD	237
D 3	Dr. Menzel, Bruno	F.D.P.	33	F 3	F.D.P.	24
D 4	Vogel, Steffen	PDS	151	F 4	PDS	158
D 5	Lemke, Steffi	GRÜNE	50	F 5	GRÜNE	27
D 6	Franke, Ingo	REP	11	F 6	REP	9
D11	Dr. Nothdurft, Joa	DSU	0	F 7	GRAUE	5
				F 8	MLPD	0
				F 9	ÖDP	1
				F10	PASS	8

Komplettdruck Seite: 73  
 Datum: 04.11.94  
 Zeit : 07:15:47

Wahlkreis : 289 DESSAU-BITTERFELD  
 Kreis : 01  
 Gemeinde : 000 DESSAU, STADT  
 Stimmbezirk: 114

[A1] Wahlberechtigte (o.Sperrv.):	627	[B] Zahl der Wähler :	462
[A2] Wahlberechtigte (m.Sperrv.):	64	[B1] dar. mit Wahlschein :	1
[A3] Wahlber.nach §25 Abs.2 BWO:	0	[C] Ungültige Personenst.:	4
[A] Wahlberechtigte insgesamt :	691	[D] Gültige Personenst.:	458
		[E] Ungültige Parteienst.:	3
		[F] Gültige Parteienst.:	459

von den gültigen Stimmen entfielen auf:

L-Nr.	Bewerber/innen	Partei	Stimmen	L-Nr.	Partei	Stimmen
D 1	Krause, Wolfgang	CDU	152	F 1	CDU	158
D 2	Schumann, Ilse	SPD	151	F 2	SPD	147
D 3	Dr. Menzel, Bruno	F.D.P.	25	F 3	F.D.P.	20
D 4	Vogel, Steffen	PDS	105	F 4	PDS	108
D 5	Lemke, Steffi	GRÜNE	23	F 5	GRÜNE	23
D 6	Franke, Ingo	REP	2	F 6	REP	1
D11	Dr. Nothdurft, Joa	DSU	0	F 7	GRAUE	2
				F 8	MLPD	0
				F 9	ÖDP	0
				F10	PASS	0

Komplettdruck Seite: 74  
 Datum: 04.11.94  
 Zeit : 07:15:54

===== GEMEINDEERGEBNIS INSGESAMT (OHNE BRIEFWAHLERGEBNIS) =====

Wahlkreis: 289 DESSAU-BITTERFELD  
 Kreis : 01  
 Gemeinde : 000 DESSAU, STADT

[A1] Wahlberechtigte(o.Sperrv.):	68300	[B] Zahl der Wähler :	46674
[A2] Wahlberechtigte(m.Sperrv.):	5338	[B1] dar. mit Wahlschein :	16
[A3] Wahlber.nach §25 Abs.2 BWO:	0	[C] Ungültige Personenst.:	591
[A] Wahlberechtigte insgesamt :	73638	[D] Gültige Personenst.:	46083
		[E] Ungültige Parteienst.:	492
		[F] Gültige Parteienst.:	46182

von den gültigen Stimmen entfielen auf:

L-Nr.	Bewerber/innen	Partei	Stimmen	L-Nr.	Partei	Stimmen
D 1	Krause, Wolfgang	CDU	16953	F 1	CDU	17167
D 2	Schumann, Ilse	SPD	14960	F 2	SPD	15236
D 3	Dr. Menzel, Bruno	F.D.P.	3150	F 3	F.D.P.	2357
D 4	Vogel, Steffen	PDS	7994	F 4	PDS	8434
D 5	Lemke, Steffi	GRÜNE	2460	F 5	GRÜNE	2006
D 6	Franke, Ingo	REP	461	F 6	REP	430
D11	Dr. Nothdurft, Joa	DSU	105	F 7	GRAUE	208
				F 8	MLPD	9
				F 9	ÖDP	53
				F10	PASS	282

Aktuelles Datum : Freitag , 04.11.94  
Aktuelle Uhrzeit: 07:06:01

# Bundestagswahl '94

Sachsen-Anhalt  
Wahlauswertungsprogramm

\*\*\* ENDGÜLTIGES ENDERGEBNIS DER BUNDESTAGSWAHL IN SACHSEN-ANHALT 1994 \*\*\*  
Komplettdruck der Ergebnisse der Bundestagswahl am 16. Oktober 1994  
- Teilergebnis für Sachsen-Anhalt -

---

- Teilergebnis für den Wahlkreis Nr. 289 Dessau - Bitterfeld -

Komplettdruck Seite: 175  
 Datum: 04.11.94  
 Zeit : 07:27:58

===== WAHLKREISERGEBNIS INSGESAMT (OHNE BRIEFWAHLERGEBNIS) =====

Wahlkreis: 289 DESSAU-BITTERFELD

[A1] Wahlberechtigte(o.Sperrv.):	151491	[B] Zahl der Wähler	:	102036
[A2] Wahlberechtigte(m.Sperrv.):	12028	[B1] dar. mit Wahlschein	:	48
[A3] Wahlber.nach §25 Abs.2 BWO:	2	[C] Ungültige Personenst.:		1365
[A] Wahlberechtigte insgesamt :	163521	[D] Gültige Personenst.:		100671
		[E] Ungültige Parteienst.:		1188
		[F] Gültige Parteienst.:		100848

von den gültigen Stimmen entfielen auf:

L-Nr.	Bewerber/innen	Partei	Stimmen	L-Nr.	Partei	Stimmen
D 1	Krause, Wolfgang	CDU	39934	F 1	CDU	40106
D 2	Schumann, Ilse	SPD	33548	F 2	SPD	33243
D 3	Dr. Menzel, Bruno	F.D.P.	5355	F 3	F.D.P.	4600
D 4	Vogel, Steffen	PDS	15842	F 4	PDS	16776
D 5	Lemke, Steffi	GRÜNE	4584	F 5	GRÜNE	3822
D 6	Franke, Ingo	REP	1272	F 6	REP	1151
D11	Dr. Nothdurft, Joa	DSU	136	F 7	GRAUE	429
				F 8	MLPD	18
				F 9	ÖDP	95
				F10	PASS	608

Komplettdruck Seite: 176  
 Datum: 04.11.94  
 Zeit : 07:28:05

Wahlkreis : 289 DESSAU-BITTERFELD  
 Kreis : 01  
 Gemeinde : 000 DESSAU, STADT - BRIEFWAHL  
 Stimmbezirk: 901

[A1] Wahlberechtigte(o.Sperrv.):	0	[B] Zahl der Wähler :	865
[A2] Wahlberechtigte(m.Sperrv.):	0	[B1] dar. mit Wahlschein :	865
[A3] Wahlber.nach §25 Abs.2 BWO:	0	[C] Ungültige Personenst.:	1
[A] Wahlberechtigte insgesamt :	0	[D] Gültige Personenst.:	864
		[E] Ungültige Parteienst.:	0
		[F] Gültige Parteienst.:	865

von den gültigen Stimmen entfielen auf:

L-Nr.	Bewerber/innen	Partei	Stimmen	L-Nr.	Partei	Stimmen
D 1	Krause, Wolfgang	CDU	296	F 1	CDU	297
D 2	Schumann, Ilse	SPD	289	F 2	SPD	296
D 3	Dr. Menzel, Bruno	F.D.P.	57	F 3	F.D.P.	40
D 4	Vogel, Steffen	PDS	157	F 4	PDS	168
D 5	Lemke, Steffi	GRÜNE	60	F 5	GRÜNE	45
D 6	Franke, Ingo	REP	3	F 6	REP	5
D11	Dr. Nothdurft, Joa	DSU	2	F 7	GRAUE	4
				F 8	MLPD	2
				F 9	ÖDP	1
				F10	PASS	7

Komplettdruck Seite: 177  
 Datum: 04.11.94  
 Zeit : 07:28:12

Wahlkreis : 289 DESSAU-BITTERFELD  
 Kreis : 01  
 Gemeinde : 000 DESSAU, STADT - BRIEFWAHL  
 Stimmbezirk: 902

[A1] Wahlberechtigte(o.Sperrv.):	0	[B] Zahl der Wähler :	829
[A2] Wahlberechtigte(m.Sperrv.):	0	[B1] dar. mit Wahlschein :	829
[A3] Wahlber.nach §25 Abs.2 BWO:	0	[C] Ungültige Personenst.:	4
[A] Wahlberechtigte insgesamt :	0	[D] Gültige Personenst.:	825
		[E] Ungültige Parteienst.:	1
		[F] Gültige Parteienst.:	828

von den gültigen Stimmen entfielen auf:

L-Nr.	Bewerber/innen	Partei	Stimmen	L-Nr.	Partei	Stimmen
D 1	Krause, Wolfgang	CDU	275	F 1	CDU	285
D 2	Schumann, Ilse	SPD	263	F 2	SPD	276
D 3	Dr. Menzel, Bruno	F.D.P.	81	F 3	F.D.P.	47
D 4	Vogel, Steffen	PDS	150	F 4	PDS	167
D 5	Lemke, Steffi	GRÜNE	53	F 5	GRÜNE	42
D 6	Franke, Ingo	REP	1	F 6	REP	2
D11	Dr. Nothdurft, Joa	DSU	2	F 7	GRAUE	5
				F 8	MLPD	0
				F 9	ÖDP	1
				F10	PASS	3

Komplettdruck Seite: 178  
 Datum: 04.11.94  
 Zeit : 07:28:19

Wahlkreis : 289 DESSAU-BITTERFELD  
 Kreis : 01  
 Gemeinde : 000 DESSAU, STADT - BRIEFWAHL  
 Stimmbezirk: 903

[A1] Wahlberechtigte (o.Sperrv.):	0	[B] Zahl der Wähler :	861
[A2] Wahlberechtigte (m.Sperrv.):	0	[B1] dar. mit Wahlschein :	861
[A3] Wahlber.nach §25 Abs.2 BWO:	0	[C] Ungültige Personenst.:	6
[A] Wahlberechtigte insgesamt :	0	[D] Gültige Personenst.:	855
		[E] Ungültige Parteienst.:	6
		[F] Gültige Parteienst.:	855

von den gültigen Stimmen entfielen auf:

L-Nr.	Bewerber/innen	Partei	Stimmen	L-Nr.	Partei	Stimmen
D 1	Krause, Wolfgang	CDU	266	F 1	CDU	252
D 2	Schumann, Ilse	SPD	260	F 2	SPD	265
D 3	Dr. Menzel, Bruno	F.D.P.	71	F 3	F.D.P.	57
D 4	Vogel, Steffen	PDS	182	F 4	PDS	211
D 5	Lemke, Steffi	GRÜNE	71	F 5	GRÜNE	64
D 6	Franke, Ingo	REP	2	F 6	REP	1
D11	Dr. Nothdurft, Joa	DSU	3	F 7	GRAUE	0
				F 8	MLPD	0
				F 9	ÖDP	2
				F10	PASS	3

Komplettdruck Seite: 179

Datum: 04.11.94

Zeit : 07:28:26

Wahlkreis : 289 DESSAU-BITTERFELD  
 Kreis : 01  
 Gemeinde : 000 DESSAU, STADT - BRIEFWAHL  
 Stimmbezirk: 904

[A1] Wahlberechtigte (o.Sperrv.):	0	[B] Zahl der Wähler :	850
[A2] Wahlberechtigte (m.Sperrv.):	0	[B1] dar. mit Wahlschein :	850
[A3] Wahlber.nach §25 Abs.2 BWO:	0	[C] Ungültige Personenst.:	6
[A] Wahlberechtigte insgesamt :	0	[D] Gültige Personenst.:	844
		[E] Ungültige Parteienst.:	0
		[F] Gültige Parteienst.:	850

von den gültigen Stimmen entfielen auf:

L-Nr.	Bewerber/innen	Partei	Stimmen	L-Nr.	Partei	Stimmen
D 1	Krause, Wolfgang	CDU	294	F 1	CDU	300
D 2	Schumann, Ilse	SPD	215	F 2	SPD	230
D 3	Dr. Menzel, Bruno	F.D.P.	75	F 3	F.D.P.	63
D 4	Vogel, Steffen	PDS	168	F 4	PDS	181
D 5	Lemke, Steffi	GRÜNE	83	F 5	GRÜNE	56
D 6	Franke, Ingo	REP	4	F 6	REP	4
D11	Dr. Nothdurft, Joa	DSU	5	F 7	GRAUE	8
				F 8	MLPD	0
				F 9	ÖDP	1
				F10	PASS	7

Komplettdruck Seite: 180  
 Datum: 04.11.94  
 Zeit : 07:28:33

Wahlkreis : 289 DESSAU-BITTERFELD  
 Kreis : 01  
 Gemeinde : 000 DESSAU, STADT - BRIEFWAHL  
 Stimmbezirk: 905

[A1] Wahlberechtigte(o.Sperrv.):	0	[B] Zahl der Wähler :	845
[A2] Wahlberechtigte(m.Sperrv.):	0	[B1] dar. mit Wahlschein :	845
[A3] Wahlber.nach §25 Abs.2 BWO:	0	[C] Ungültige Personenst.:	5
[A] Wahlberechtigte insgesamt :	0	[D] Gültige Personenst.:	840
		[E] Ungültige Parteienst.:	4
		[F] Gültige Parteienst.:	841

von den gültigen Stimmen entfielen auf:

L-Nr.	Bewerber/innen	Partei	Stimmen	L-Nr.	Partei	Stimmen
D 1	Krause, Wolfgang	CDU	287	F 1	CDU	291
D 2	Schumann, Ilse	SPD	227	F 2	SPD	229
D 3	Dr. Menzel, Bruno	F.D.P.	72	F 3	F.D.P.	51
D 4	Vogel, Steffen	PDS	166	F 4	PDS	193
D 5	Lemke, Steffi	GRÜNE	83	F 5	GRÜNE	67
D 6	Franke, Ingo	REP	3	F 6	REP	4
D11	Dr. Nothdurft, Joa	DSU	2	F 7	GRAUE	0
				F 8	MLPD	0
				F 9	ÖDP	2
				F10	PASS	4

Komplettdruck Seite: 181  
 Datum: 04.11.94  
 Zeit : 07:28:40

Wahlkreis : 289 DESSAU-BITTERFELD  
 Kreis : 01  
 Gemeinde : 000 DESSAU, STADT - BRIEFWAHL  
 Stimmbezirk: 906

[A1] Wahlberechtigte (o.Sperrv.):	0	[B] Zahl der Wähler :	864
[A2] Wahlberechtigte (m.Sperrv.):	0	[B1] dar. mit Wahlschein :	864
[A3] Wahlber.nach §25 Abs.2 BWO:	0	[C] Ungültige Personenst.:	2
[A] Wahlberechtigte insgesamt :	0	[D] Gültige Personenst.:	862
		[E] Ungültige Parteienst.:	2
		[F] Gültige Parteienst.:	862

von den gültigen Stimmen entfielen auf:

L-Nr.	Bewerber/innen	Partei	Stimmen	L-Nr.	Partei	Stimmen
D 1	Krause, Wolfgang	CDU	282	F 1	CDU	277
D 2	Schumann, Ilse	SPD	267	F 2	SPD	271
D 3	Dr. Menzel, Bruno	F.D.P.	52	F 3	F.D.P.	40
D 4	Vogel, Steffen	PDS	183	F 4	PDS	200
D 5	Lemke, Steffi	GRÜNE	72	F 5	GRÜNE	60
D 6	Franke, Ingo	REP	4	F 6	REP	3
D11	Dr. Nothdurft, Joa	DSU	2	F 7	GRAUE	6
				F 8	MLPD	1
				F 9	ÖDP	1
				F10	PASS	3

Komplettdruck Seite: 189

Datum: 04.11.94

Zeit : 07:29:37

===== BRIEFWAHLERGEBNIS INSGESAMT FÜR DEN WAHLKREIS =====

Wahlkreis : 289 DESSAU-BITTERFELD

[A1] Wahlberechtigte(o.Sperrv.):	0	[B] Zahl der Wähler	:	11451
[A2] Wahlberechtigte(m.Sperrv.):	0	[B1] dar. mit Wahlschein	:	11451
[A3] Wahlber.nach §25 Abs.2 BWO:	0	[C] Ungültige Personenst.:		64
[A] Wahlberechtigte insgesamt :	0	[D] Gültige Personenst.:		11387
		[E] Ungültige Parteienst.:		43
		[F] Gültige Parteienst.:		11408

von den gültigen Stimmen entfielen auf:

L-Nr.	Bewerber/innen	Partei	Stimmen	L-Nr.	Partei	Stimmen
D 1	Krause, Wolfgang	CDU	4182	F 1	CDU	4126
D 2	Schumann, Ilse	SPD	3691	F 2	SPD	3524
D 3	Dr. Menzel, Bruno	F.D.P.	650	F 3	F.D.P.	600
D 4	Vogel, Steffen	PDS	2047	F 4	PDS	2310
D 5	Lemke, Steffi	GRÜNE	726	F 5	GRÜNE	631
D 6	Franke, Ingo	REP	66	F 6	REP	63
D11	Dr. Nothdurft, Joa	DSU	25	F 7	GRAUE	62
				F 8	MLPD	4
				F 9	ÖDP	15
				F10	PASS	73

Wahlkreis 288 Wittenberg-Gräfenhainichen-Jessen-Roßlau-Zerbst  
 Gemeinde: Stadt Dessau  
 Wahlbezirk **073** - Kleutsch -

**Endgültiges Ergebnis**  
 der Wahl zum Bundestag am 16. Oktober 1994

A Wahlberechtigte A1+A2: 226

B Wähler/innen = C+D = E+F: 177

**Erststimmen**

**Zweitstimmen**

C Ungültige Stimmen: 3

E Ungültige Stimmen: 5

D Gültige Stimmen: 174

F Gültige Stimmen: 172

von den **gültigen** Stimmen entfallen auf:

Sign.	Bewerber/innen	Partei	Stimmen
D01	Petzold, Ulrich	CDU	89
D02	Fischer, Evelin	SPD	52
D03	Dr. Hoth, Sigrid	F.D.P.	6
D04	Bläss, Petra	PDS	21
D05	Graßmann, Siegfried	BÜ90/GRÜNE	4
D06	Lehmann, Hermann	REP	2
D11	Seibt, Gerhard	DSU	0
D	Zusammen	D =	174

Sign.	Partei	Stimmen
F01	CDU	91
F02	SPD	54
F03	F.D.P.	4
F04	PDS	16
F05	BÜ90/GRÜNE	4
F06	REP	2
F07	GRAUE	1
F08	MLPD	0
F09	ÖDP	0
F10	PASS	0
F	Zusammen F =	172

Wahlkreis 288 Wittenberg-Gräfenhainichen-Jessen-Roßlau-Zerbst  
 Gemeinde: Stadt Dessau  
 Wahlbezirk 074 - Sollnitz -

**Endgültiges Ergebnis**  
 der Wahl zum Bundestag am 16. Oktober 1994

A Wahlberechtigte A1+A2: 237

B Wähler/innen = C+D = E+F: 174

**Erststimmen**

**Zweitstimmen**

C Ungültige Stimmen: 1

E Ungültige Stimmen: 5

D Gültige Stimmen: 173

F Gültige Stimmen: 169

von den **gültigen** Stimmen entfallen auf:

Sign.	Bewerber/innen	Partei	Stimmen
D01	Petzold, Ulrich	CDU	76
D02	Fischer, Evelin	SPD	50
D03	Dr. Hoth, Sigrid	F.D.P.	13
D04	Bläss, Petra	PDS	27
D05	Graßmann, Siegfried	BÜ90/GRÜNE	4
D06	Lehmann, Hermann	REP	3
D11	Seibt, Gerhard	DSU	0
D	Zusammen	D =	173

Sign.	Partei	Stimmen
F01	CDU	74
F02	SPD	50
F03	F.D.P.	11
F04	PDS	24
F05	BÜ90/GRÜNE	5
F06	REP	3
F07	GRAUE	2
F08	MLPD	0
F09	ÖDP	0
F10	PASS	0
F	Zusammen F =	169

Komplettdruck Seite: 190  
 Datum: 04.11.94  
 Zeit : 07:29:44

===== WAHLKREISERGEBNIS INSGESAMT (MIT BRIEFWAHLERGEBNIS) =====

Wahlkreis: 289 DESSAU-BITTERFELD

[A1] Wahlberechtigte(o.Sperrv.):	151491	[B] Zahl der Wähler	:	113487
[A2] Wahlberechtigte(m.Sperrv.):	12028	[B1] dar. mit Wahlschein	:	11499
[A3] Wahlber.nach §25 Abs.2 BWO:	2	[C] Ungültige Personenst.:		1429
[A] Wahlberechtigte insgesamt :	163521	[D] Gültige Personenst.:		112058
		[E] Ungültige Parteienst.:		1231
		[F] Gültige Parteienst.:		112256

von den gültigen Stimmen entfielen auf:

L-Nr.	Bewerber/innen	Partei	Stimmen	L-Nr.	Partei	Stimmen
D 1	Krause, Wolfgang	CDU	44116	F 1	CDU	44232
D 2	Schumann, Ilse	SPD	37239	F 2	SPD	36767
D 3	Dr. Menzel, Bruno	F.D.P.	6005	F 3	F.D.P.	5200
D 4	Vogel, Steffen	PDS	17889	F 4	PDS	19086
D 5	Lemke, Steffi	GRÜNE	5310	F 5	GRÜNE	4453
D 6	Franke, Ingo	REP	1338	F 6	REP	1214
D11	Dr. Nothdurft, Joa	DSU	161	F 7	GRAUE	491
				F 8	MLPD	22
				F 9	ÖDP	110
				F10	PASS	681